



PREFEITURA MUNICIPAL DE MOJU
CNPJ nº 05.105.135/0001-35
DEPARTAMENTO DE LICITAÇÕES

EDITAL Nº 37/2023 – CPL/PMM

TOMADA DE PREÇOS Nº 202311280014 – TP/CPL/PMM

OBJETO: CONTRATAÇÃO DE EMPRESA ESPECIALIZADA PARA A EXECUÇÃO DOS SERVIÇOS DE REFORMA E AMPLIAÇÃO DAS EMEF: SÃO SEBASTIÃO DA RIBEIRA – BAIXO MOJU E JOANA DAR’C – VITÓRIA DE CRISTO, LOCALIZADAS NA ZONA RURAL, EM ATENDIMENTO À REDE MUNICIPAL DE ENSINO DE MOJU/PA.

ABERTURA: 29 DE DEZEMBRO DE 2023, ÀS 10:00 HORAS.



PREFEITURA MUNICIPAL DE MOJU
CNPJ nº 05.105.135/0001-35
DEPARTAMENTO DE LICITAÇÕES

EDITAL Nº 037/2023 – CPL/PMM, DE TOMADA DE PREÇOS Nº 202311280014 – TP/CPL/PMM

1. PREÂMBULO

- 1.1. **A PREFEITURA MUNICIPAL DE MOJU – PA**, torna público que fará realizar licitação na modalidade **TOMADA DE PREÇOS**, do tipo **MENOR PREÇO**, critério de julgamento **MENOR PREÇO POR LOTE**, sob a forma de execução **INDIRETA**, regime de **EMPREITADA POR PREÇO GLOBAL**, conforme descrito neste Edital e seus Anexos, com base na Lei Federal nº 8.666/93 e alterações, e no que couber, com base na Lei Complementar nº 123/2006 e alterações.
- 1.2. **O CERTAME** será conduzido pela **COMISSÃO PERMANENTE DE LICITAÇÃO**, conforme designação contida nos autos do processo.
- 1.3. **A SESSÃO PÚBLICA** será realizada no dia **29 DE NOVEMBRO DE 2023**, com início às **10:00** horas, na Sala da Comissão Permanente de Licitações, no prédio Sede da Prefeitura Municipal, sito à **Praça da Matriz, s/n – Centro – Moju/PA – CEP 68.450-000**.
- 1.4. O Edital estará disponível às Licitantes e a qualquer interessado após sua publicação nos veículos Oficiais nos Portais dos Jurisdicionados - TCM e Transparência Municipal pelo sítio eletrônico: <https://moju.pa.gov.br/categoria/licitacoes/>, bem como poderá ser consultado por qualquer interessado na Sala da Comissão Permanente de Licitações, no horário das 08:00 às 14:00 horas, de Segunda a Sexta-Feira. Caso haja o interesse na reprodução do Edital será cobrado custo por sua reprodução a ser pago junto ao setor de Tributos e Arrecadação Municipal.
- 1.5. No ato do recebimento do Edital deverão os interessados verificar seu conteúdo, não sendo admitidas reclamações posteriores sobre eventuais omissões.
- 1.6. O aviso de edital será publicado no Diário Oficial da União e Veículo de comunicação de grande circulação e no Quadro de Avisos da Sede Administrativa do Município.

2. DO OBJETO E ESPECIFICAÇÕES

- 2.1. O objeto deste Edital é a **CONTRATAÇÃO DE EMPRESA ESPECIALIZADA PARA A EXECUÇÃO DOS SERVIÇOS DE REFORMA E AMPLIAÇÃO DAS EMEF: SÃO SEBASTIÃO DA RIBEIRA – BAIXO MOJU E JOANA DAR’C – VITÓRIA DE CRISTO, LOCALIZADAS NA ZONA RURAL, EM ATENDIMENTO À REDE MUNICIPAL DE ENSINO DE MOJU/PA**, de acordo com as especificações técnicas e detalhamentos constantes no presente Edital e seus anexos, que são partes integrantes e indivisíveis deste instrumento convocatório.
- 2.2. O critério de julgamento desta licitação será pelo **MENOR PREÇO POR LOTE**, sob o regime de **EXECUÇÃO INDIRETA, EMPREITADA POR PREÇO GLOBAL**, na forma das Planilhas Orçamentárias, componentes do **ANEXO I – DOCUMENTOS DE ENGENHARIA, na forma abaixo**.

LOTE	DESCRIÇÃO
I	REFORMA E AMPLIAÇÃO DA EMEF SÃO SEBASTIÃO DA RIBEIRA – BAIXO MOJU – ZONA RURAL
II	REFORMA E AMPLIAÇÃO DA EMEF JOANA DAR’C – VITÓRIA DE CRISTO - ZONA RURAL

3. DO VALOR MÁXIMO ADMITIDO E DA FONTE DE RECURSOS ORÇAMENTÁRIOS

- 3.1. As despesas com a execução do objeto do futuro contrato, oriundo desta licitação, contarão com recursos provenientes do Orçamento Municipal, cujo valor global máximo admitido para a presente contratação é **R\$ 871.630,30 (Oitocentos e Setenta e Um Mil, Seiscentos e Trinta Reais e Trinta Centavos)**, considerando o valor de referência orçado pela Administração através das Planilhas Orçamentárias, componentes do **ANEXO I deste Edital**.



PREFEITURA MUNICIPAL DE MOJU
CNPJ nº 05.105.135/0001-35
DEPARTAMENTO DE LICITAÇÕES

LOTE	DESCRIÇÃO	VALOR
I	REFORMA E AMPLIAÇÃO DA EMEF SÃO SEBASTIÃO DA RIBEIRA – BAIXO MOJU – ZONA RURAL	R\$ 684.506,48
II	REFORMA E AMPLIAÇÃO DA EMEF JOANA DAR’C – VITÓRIA DE CRISTO - ZONA RURAL	R\$ 187.123,82

3.2. Os valores previstos estão disponibilizados na seguinte dotação orçamentária:

ORGÃO: 11 Fundo Municipal de Educação

UNIDADE ORÇAMENTÁRIA: 01 Fundo Municipal de Educação

ATIVIDADE: 12.361.0009.1.011 Construção, Ampliação e Manutenção de Unidades Escolares

ELEMENTO DE DESPESA: 4.4.90.51.00 Obras e Instalações

SUBELEMENTO: 81.00 Reforma e Adaptação de Bens Imóveis

FONTE DE RECURSOS:

1.001– Recursos Ordinários

1.119 – Outras Transferências de Recursos do FNDE

1.120 – Transferências de Convênios - Educação

ORGÃO: 12 Fundo Municipal de Educação Básica

UNIDADE ORÇAMENTÁRIA: 01 Fundo Municipal de Educação Básica

ATIVIDADE: 12.361.0009.1.010 Estruturação da Educação

ELEMENTO DE DESPESA: 4.4.90.51.00 Obras e Instalações

SUBELEMENTO: 81.00 Reforma e Adaptação de Bens Imóveis

FONTE DE RECURSOS: 1.113.0000. Transferências do FUNDEB 30%

***Parágrafo Primeiro:** Os valores poderão ser suplementados com base na legislação orçamentária municipal.*

***Parágrafo Segundo:** Na ocasião das obrigações financeiras virem a ser cumpridas em exercício seguinte, será realizado o apostilamento das dotações correspondentes.*

4. CONDIÇÕES PARA PARTICIPAÇÃO

4.1. Poderão participar desta licitação toda e qualquer empresa que detenha atividade compatível com o objetivo da contratação e que atenda todas as exigências da lei, inclusive quanto aos requisitos constantes deste Edital e seus anexos.

4.2. É vedada a participação direta ou indireta na licitação ou na execução da obra:

- a) Do autor do projeto básico ou executivo, pessoa física ou jurídica;
- b) De empresa, isoladamente ou em consórcio, responsável pela elaboração do projeto básico ou executivo ou da qual o autor do projeto seja dirigente, gerente, acionista ou detentor de mais de 5% (cinco por cento) do capital com direito a voto ou controlador, responsável técnico ou subcontratado;
- c) Servidor, dirigente da **PREFEITURA MUNICIPAL DE MOJU/PA**, ou responsável pela licitação, nem seus respectivos parentes de até terceiro grau, inclusive cônjuge, afins e dependentes;
- d) Empresa que esteja sob dissolução, liquidação, recuperação judicial, fusão, cisão ou incorporação;
- e) Que estejam suspensas de licitar e impedidas de contratar com qualquer órgão ou entidade da Administração Pública, seja na esfera Federal, Estadual, do Distrito Federal ou Municipal, nos termos do artigo 87, inciso III, da Lei nº 8.666/1993;
- f) Que estejam proibidas de contratar com a Administração Pública, em razão de sanção restritiva de direito decorrente de infração administrativa ambiental, nos termos do artigo 72, § 8º, inciso V, da Lei nº 9.605/1998;



PREFEITURA MUNICIPAL DE MOJU
CNPJ nº 05.105.135/0001-35
DEPARTAMENTO DE LICITAÇÕES

- g) Empresas, bem como titular ou sócios da concorrente, que contenham pendências no Cadastro Nacional de Empresas Inidôneas e Suspensas da Controladoria Geral da União (CGU); que constem no Cadastro Nacional de Condenações Cíveis por Ato de Improbidade Administrativa disponível no endereço eletrônico do Conselho Nacional de Justiça (CNJ) e que esteja incluída na lista de empresas inidôneas do Tribunal de Conas da União (TCU), **que para fins de comprovação devem ser apresentadas certidões ou termos das consultas pela licitante para efetivação de sua habilitação.**
- h) Entidades empresariais reunidas em consórcio, considerando que o objeto da presente licitação não caracteriza a necessidade de uso de alta complexidade, de modo que o objeto possa ser executado individualmente;
- i) Que sejam controladoras, coligadas ou subsidiárias entre si;
- j) Estrangeiras que não funcionem no País;
- 4.3. A PREFEITURA MUNICIPAL DE MOJU/PA** exigirá como condição de participação neste certame o cadastramento prévio das empresas interessadas junto ao banco de fornecedores da Prefeitura de Moju, com a apresentação do Certificado de Registro Cadastral (CRC), emitido através do Departamento de Licitações. A referida comprovação deverá ser realizada no momento da abertura da sessão, quando a Comissão declarará as licitantes cadastradas e também quando da apresentação dos CRC pelas licitantes à Comissão.
- 4.3.1.** As empresas que ainda não estejam cadastradas deverão solicitar o cadastro mediante solicitação através do Protocolo da Secretaria de Administração;
- 4.3.2.** O cadastro será realizado mediante o envio das orientações do Departamento de Licitações para o e-mail informado para contato com a empresa requerente;
- 4.3.3.** Os documentos solicitados deverão ser apresentados junto ao Departamento de Licitações, no horário das 08:00 às 14:00, por cópia autenticada ou acompanhadas das vias originais para autenticação, até o terceiro dia anterior a abertura dos envelopes (art. 22, parágrafo segundo da Lei 8.666/93 e suas alterações). Após a conferência e análise da documentação, o CRC será expedido em até 01 (um) dia útil anterior a abertura dos envelopes.
- 4.3.4.** Os interessados não cadastrados não poderão participar do presente Certame Licitatório em nenhuma de suas fases.
- 4.4.** A empresa interessada deverá apresentar uma única razão social, um único CNPJ, não podendo, filiais ou subsidiárias, substituírem a matriz, quando esta for a licitante, e vice-versa.
- 4.5.** Os impedimentos, caso existentes, deverão ser declarados pela empresa proponente, sob pena de responsabilidade administrativa e penais cabíveis, conforme legislação vigente.
- 4.6.** O descumprimento de qualquer condição de participação acarretará a inabilitação do licitante.

5. DA PARTICIPAÇÃO DAS MICROEMPRESAS E EMPRESAS DE PEQUENO PORTE

- 5.1.** Pessoas Jurídicas sob a condição de Microempresa e Empresa de Pequeno Porte, para efeito do tratamento diferenciado previsto na Lei Complementar n.º 123/2006 e alterações posteriores, em que deverão comprovar tal situação mediante a apresentação de Declaração, nos termos do modelo constante do **ANEXO III** deste Edital, firmada pelo representante legal da empresa acompanhada por cópia autenticada da Certidão Simplificada expedida pela Junta Comercial, comprovando ter receita bruta dentro dos limites estabelecidos nos incisos I e II do Artigo 3º da LC 123/06. A não entrega da documentação em questão indicará que a licitante optou por não utilizar os benefícios previstos na Lei Complementar n.º. 123/2006 e alterações posteriores.
- 5.2.** Quando da participação das microempresas e empresas de pequeno porte deverão ser adotados os critérios estabelecidos nos Artigos 42 e 45 da Lei Complementar 123/2006 e alterações posteriores, quais sejam:
- 5.2.1.** Consideram-se microempresas ou empresas de pequeno porte a sociedade empresária, a sociedade simples e o empresário a que se refere o art. 966 da lei nº



PREFEITURA MUNICIPAL DE MOJU
CNPJ nº 05.105.135/0001-35
DEPARTAMENTO DE LICITAÇÕES

10.406, de 10 de janeiro de 2002; devidamente registrados no registro de empresas mercantis ou no registro de pessoas jurídicas, conforme o caso;

- 5.2.2.** As microempresas e empresas de pequeno porte, por ocasião da participação em certames licitatórios, deverão apresentar toda a documentação exigida para efeito de comprovação de regularidade fiscal, mesmo que esta apresente alguma restrição;
- 5.2.3.** Havendo alguma restrição na comprovação da regularidade fiscal, será assegurado o prazo de 05 (cinco) dias úteis, cujo termo inicial corresponderá ao momento em que o proponente for declarado vencedor do certame, prorrogáveis por igual período, à critério da Administração Pública, para regularização da documentação;
- 5.2.4.** A não regularização da documentação no prazo previsto no subitem anterior deste Edital, implicará na decadência do direito de contratação, sem prejuízo das sanções previstas no Art. 81 da Lei 8666/93, sendo facultado à Administração, convocar os licitantes remanescentes, na ordem de classificação, para assinatura do contrato, ou revogar a licitação;

6. DA VISITA TÉCNICA E DA EXPEDIÇÃO DE DECLARAÇÃO DE ADIMPLÊNCIA

6.1. Visita Técnica:

- 6.1.1.** Considerando a natureza do objeto da contratação e os locais das obras, e com vistas assegurar e garantir a plena execução do objeto sem quaisquer transtornos à Administração Municipal, **recomenda-se às licitantes a realização de Visita Técnica aos locais da execução do objeto desta contratação.**
- 6.1.2.** A realização da visita técnica é facultativa à empresa licitante, ainda assim cumpre à Administração Municipal demonstrar sua relevância, como um mecanismo de cautela que busca evitar que haja, tanto para a licitante, como principalmente para a Administração Municipal, prejuízos de natureza econômica, e/ou de natureza técnica, durante a execução do contrato, por previamente tornarem-se conhecedoras das condições estruturais, logísticas, técnicas e ambientais peculiares aos locais da obra que venham influenciar na formulação da proposta e nas condições da futura execução dos serviços.
- 6.1.3.** A execução das obras de que trata o objeto, estão localizadas em comunidades da Zona Rural do município, conforme logradouros indicados nas **Planilhas Orçamentárias e demais Documentos de Engenharia**, componentes do **ANEXO I**.
- 6.1.4.** Para agendamento e realização da visita técnica, a licitante deverá protocolar interesse e junto à Secretaria Municipal de Obras e Urbanismo da Prefeitura Municipal de Moju/PA, sito à Avenida das Palmeiras, s/n, Bairro Liderança, Moju/PA, das 08:00h às 12:00h, (horário de Moju/PA.) de 2ª a 6ª feira.
- 6.1.5.** A solicitação de agendamento se dará mediante apresentação de credencial devidamente assinada pelo responsável técnico da licitante, acompanhada da certidão de registro de pessoa jurídica perante o CREA/CAU, onde comprove que o credenciado pertence ao quadro técnico da licitante, acompanhado da identificação do mesmo.
- 6.1.6.** A visita deverá ser realizada por técnicos da licitante que detenham conhecimento pertinente à área do objeto da contratação.
- 6.1.7.** O calendário de realização da visita técnica será definido pelo técnico responsável da Secretaria Municipal de Obras e Urbanismo.
- 6.1.8.** Após a visita, os técnicos responsáveis da Secretaria de Obras e Urbanismo, fornecerão às empresas presentes, em modelo próprio, o **ATESTADO DE VISITA TÉCNICA**, que fará parte da documentação de habilitação para qualificação técnica da Licitante.
- 6.1.9.** Caso a Licitante opte pela não realização da visita, deverá apresentar à Comissão, junto aos documentos de qualificação técnica, **Declaração de Responsabilidade Técnica**, assinada pelo Representante Legal e Responsável Técnico da empresa, de que optaram pela não realização de visita para conhecimento dos locais de execução dos serviços e que se responsabilizam por quaisquer intercorrências de natureza técnica, logística, ambiental, estrutural que influenciem no desenvolvimento dos serviços de acordo com a Proposta apresentada e cronograma de execução, passivo desta forma à licitante a aplicação de



PREFEITURA MUNICIPAL DE MOJU
CNPJ nº 05.105.135/0001-35
DEPARTAMENTO DE LICITAÇÕES

multas e sanções seja por atrasos injustificados, paralisações e inexecuções ao caso relacionado.

6.2. Definição e Procedimentos para a emissão de Declaração de Adimplência:

- 6.2.1.** Na oportunidade, **as licitantes deverão solicitar ao Setor de Compras Municipal a expedição de Declaração de Adimplência.**
- 6.2.2.** A Declaração de Adimplência será expedida pelo Setor de Compras Municipal, mediante solicitação da licitante via comunicação através do e-mail: **scomprasmoju@gmail.com**, pelo qual a licitante enviará todos os dados cadastrais da empresa para pesquisa nos arquivos de registro do Setor se há ou houve qualquer pendência de execução de serviços ou obras de engenharia e referente ao cumprimento de todas as obrigações contratuais, não tendo causado prejuízo de qualquer natureza ao município por execuções inadequadas ou inexecuções contratuais no âmbito da Secretaria de Obras e Urbanismo e demais Secretarias da Prefeitura de Moju/PA.
- 6.2.3.** A Declaração de Adimplência fará parte integrante do envelope de documentos de habilitação e deverá ser apresentada anexada às demais declarações que acompanham os documentos da Licitante.

7. DO CREDENCIAMENTO

- 7.1.** Todas as empresas que desejarem se credenciar para participação no certame, deverão apresentar a documentação competente até o horário fixado no preâmbulo deste Edital. O licitante que se atrasar para o credenciamento participará da sessão apenas como ouvinte.
- 7.2.** Cada licitante apresentar-se-á com um representante legal que, após ser credenciado, será o único admitido a intervir em todas as fases da licitação, quer por escrito, quer oralmente, respondendo assim, para todos os efeitos, por sua representada, devendo apresentar-se munido de cópia autenticada de sua carteira de identidade, ou de outro documento equivalente, e do documento credencial, conforme segue:
- a) **Termo de Credenciamento** (conforme modelo no **ANEXO II** deste Edital) outorgado pelos dirigentes da empresa, comprovando a existência dos necessários poderes para formulação de propostas e para prática de todos os demais atos inerentes ao certame, **COM FIRMA RECONHECIDA EM CARTÓRIO**, acompanhado de cópia de documento de identidade dos dirigentes da empresa, juntamente com **CÓPIA AUTENTICADA DO CONTRATO SOCIAL**, para fim de comprovar se o outorgado possui poderes para tal, **ou**,
 - b) **Instrumento público ou particular de procuração**, com a **FIRMA DO OUTORGANTE RECONHECIDA EM CARTÓRIO**, devendo constar o nome da empresa outorgante e também o nome do outorgado, com a indicação de amplos poderes para dar lance(s) em licitação pública, acompanhado de cópia de documento de identidade dos dirigentes da empresa, juntamente com **CÓPIA AUTENTICADA DO CONTRATO SOCIAL**, para fim de comprovar se o outorgado possui poderes para tal, **ou**,
 - c) **No caso de Sócio ou Diretor da empresa licitante** deverá apresentar **CÓPIA AUTENTICADA DO CONTRATO SOCIAL** para comprovação de que tem poderes para tomar e assinar decisões para a empresa, acompanhada de cópia de documento de identidade.
- 7.3.** A empresa de pequeno porte e microempresa que pretender se utilizar dos benefícios previstos nos artigos 42 a 45 da Lei Complementar nº 123/2006, deverão comprovar o seu enquadramento em tal situação jurídica ***NO MOMENTO DO CREDENCIAMENTO, juntando declaração (ANEXO III), de que se enquadra como microempresa ou empresa de pequeno porte, acompanhada da Certidão Simplificada expedida pela Junta Comercial, comprovando ter receita bruta dentro dos limites estabelecidos nos incisos I e II do Artigo 3º da LC 123/06, fora dos envelopes.***
- 7.4.** Na ausência de representação expressa, a empresa não será inabilitada, porém não poderá haver manifesto de qualquer espécie ou natureza durante a sessão da licitação.



PREFEITURA MUNICIPAL DE MOJU
CNPJ nº 05.105.135/0001-35
DEPARTAMENTO DE LICITAÇÕES

7.5. Caso os documentos apresentados não estejam devidamente reconhecidos, será possibilitado aos licitantes o saneamento das autenticações ou comprovações que a Comissão julgar necessário de modo flexível, uma vez que a fase de credenciamento não é de caráter eliminatório.

8. FORMA DE APRESENTAÇÃO DOS ENVELOPES: “DOCUMENTOS DE HABILITAÇÃO” E “PROPOSTA FINANCEIRA”

8.1. Os envelopes, respectivamente **DOCUMENTOS DE HABILITAÇÃO (ENVELOPE Nº 01) e PROPOSTA FINANCEIRA (ENVELOPE Nº 02)**, deverão ser apresentados **FECHADOS, INDEVASSÁVEIS E RUBRICADOS NO FECHO**, ter suas páginas numeradas e rubricadas contendo cada um deles, em sua parte externa, além do nome da proponente, os seguintes dizeres:

À PREFEITURA MUNICIPAL DE MOJU/PA
TOMADA DE PREÇOS Nº 202311280014 - TP/CPL/PMM
ENVELOPE Nº 01 – DOCUMENTOS DE HABILITAÇÃO
Razão social da empresa licitante.
(Endereço, telefone e endereço eletrônico da empresa licitante).

À PREFEITURA MUNICIPAL DE MOJU/PA
TOMADA DE PREÇOS Nº 202311280014 - TP/CPL/PMM
ENVELOPE Nº 02 – PROPOSTA FINANCEIRA
Razão social da empresa licitante.
(Endereço, telefone e endereço eletrônico da empresa licitante).

- 8.2. Os documentos solicitados poderão ser apresentados por qualquer processo de impressão ou de cópia (excetuando-se a cópia via fax), ou por publicação em órgão da Imprensa Oficial, devidamente autenticados por Tabelionato de Notas, ou servidor público integrante da Comissão de Licitação e, ocorrendo esta última circunstância, as cópias a serem autenticadas devem vir acompanhadas dos originais e dentro do prazo de validade. Não serão aceitas cópias ilegíveis;
- 8.3. É recomendado que os documentos que forem apresentados em fotocópia sem autenticação em cartório competente, sejam apresentados com os respectivos originais à Comissão de Licitação até 02 (dois) dias úteis antes da abertura da licitação, para autenticação, no horário de 08:00 às 14:00 horas, na Sala de Licitações da PMM;
- 8.4. Os documentos obtidos por meio eletrônico ficam dispensados da apresentação do original ou da autenticação por cartório competente e só terão validade depois de conferida sua autenticidade pelo Órgão licitante.
- 8.5. Os documentos de habilitação deverão ser apresentados em uma única via, com páginas numeradas em ordem crescente e rubricadas, sem emendas ou rasuras.
- 8.6. A proposta comercial deverá ser apresentada em uma única via com páginas numeradas em ordem crescente e assinada pelo responsável, sem emendas, rasuras ou sobrescritos.
- 8.7. **É recomendado que a licitante apresente Pen-Drive contendo o arquivo de sua proposta na forma PDF e Excel, a fim de conferir agilidade a análise e avaliação do Técnico do Setor de Engenharia à proposta da licitante durante a fase de Análise e Aceitação da Proposta Financeira.**
- 8.8. A licitante arcará com todos os custos relativos à elaboração e submissão de sua proposta.
- 8.9. Não será aceito nenhum protocolo de entrega para substituição de documentos relacionados neste edital.

9. CONTEÚDOS DOS DOCUMENTOS DE HABILITAÇÃO



PREFEITURA MUNICIPAL DE MOJU
CNPJ nº 05.105.135/0001-35
DEPARTAMENTO DE LICITAÇÕES

- 9.1. Para habilitação a Licitante deverá apresentar no envelope nº. **01 – DOCUMENTOS DE HABILITAÇÃO, documentação conforme ordem disposta neste Edital, inclusive com índice.**
- 9.2. Todos os documentos exigidos para habilitação deverão estar no prazo de validade. Caso o órgão emissor não declare a validade do documento, será considerado o prazo de 90 (noventa) dias contados a partir da data de emissão, exceto o comprovante de inscrição no CNPJ e Atestado (s) de Capacidade Técnica.
- 9.3. O **ENVELOPE dos DOCUMENTOS DE HABILITAÇÃO** deverá conter:
- a) **Carta de Apresentação dos DOCUMENTOS DE HABILITAÇÃO** assinada, obrigatoriamente, pelo representante legal da licitante ou pessoa legalmente habilitada, acompanhada de:
 - b) **Declarações:**
 - I. **Declaração de que não pesa contra si a superveniência de fato impeditivo para contratar com o Poder Público**, conforme prescreve o § 2º, Art. 32, da Lei Federal nº 8.666/93. **MODELO ANEXO IV;**
 - II. **Declaração de que não possui em seu quadro de pessoal empregados menores de 18 (dezoito) anos** em trabalho noturno, perigoso ou insalubre, e menores de 16 (dezesseis) anos em qualquer trabalho, salvo na condição de aprendizes, a partir de 14 (quatorze) anos, nos termos do inciso XXXIII do art. 7º da Constituição Federal (Emenda Constitucional nº 20, de 1998). **MODELO ANEXO V;**
 - III. **Declaração para indicação do Representante Legal** e seus dados completos para assinatura do contrato;
 - IV. **Declaração de Adimplência** de que a licitante não possui obra paralisada e inexecuções contratuais de qualquer natureza relativas a obras e serviços de engenharia com o Município de Moju;
 - V. **Declarar estar ciente das condições da licitação**, que assume responsabilidade pela autenticidade de todos os documentos apresentados e que fornecerá quaisquer informações complementares solicitadas pela Prefeitura Municipal de Moju/PA;
 - VI. **Declarar que executará a obra de acordo com o Projeto e as Especificações fornecidas** às quais alocará todos os equipamentos, pessoal técnico especializado ou não, e materiais necessários, e que tomará todas as medidas para assegurar um controle de qualidade adequado;
 - VII. **Declarar que se compromete a dispor para emprego imediato os equipamentos necessários** e relacionados no Memorial Descritivo e demais peças de engenharia, e que os mesmos se encontram em condições adequadas de utilização;
 - VIII. **Declarar que a qualquer momento e por necessidade das obras, fará a alocação de qualquer tipo de equipamento** compatível com a natureza dos serviços a serem executados por solicitação da Prefeitura Municipal de Moju/PA, sem ônus de mobilização para esta ainda que não previsto, em prazo compatível com a necessidade que motivou a solicitação;
 - IX. **Declarar a indicação do responsável técnico da licitante, assinado pelo representante legal e pelo responsável técnico**, contendo nome completo e registro no órgão de classe, declarando ainda que manterá o profissional na direção e execução dos trabalhos no local da obra/serviços até a sua inteira conclusão, nos termos do inciso I, do § 1º, artigo 30, da Lei nº 8.666/93;
 - X. **Declaração expressa que se compromete a atender às determinações da Contratante, no prazo máximo de 24 (vinte e quatro) horas**, e de que prestará toda



PREFEITURA MUNICIPAL DE MOJU
CNPJ nº 05.105.135/0001-35
DEPARTAMENTO DE LICITAÇÕES

assistência e colaborações necessárias ao atendimento à fiscalização das obras.

- XI. **Declaração do Licitante de que recebeu os documentos, que se inteirou dos dados indispensáveis à apresentação da proposta**, que tem pleno conhecimento do projeto básico, das especificações, das condições e da natureza do trabalho a ser executado, e que os preços propostos cobrirão quaisquer despesas que incidam ou venham a incidir sobre a execução dos serviços, declarando ter pleno conhecimento do projeto básico e suas especificações.
- XII. **Declarar que executará a obra de acordo com os prazos** estabelecidos no presente Edital;
- XIII. **Declarar que, caso vencedor do certame, cumprirá fielmente as disposições concernentes a NR-18**, Norma Regulamentadora que estabelece diretrizes de ordem administrativa e planejamento organizacional, que respaldam a implementação de medidas de controle e sistemas preventivos de segurança dos processos, nas condições e no meio ambiente de trabalho na indústria da construção.
- c) **Relação dos DOCUMENTOS DE HABILITAÇÃO**, na forma e sequência descrita abaixo, através de índice.

I. HABILITAÇÃO JURIDICA

- a) Cópia do CPF e Carteira de Identidade ou outro documento equivalente dos sócios;
- b) No caso de empresário individual: inscrição no Registro Público de Empresas Mercantis, a cargo da Junta Comercial da respectiva sede;
- c) No caso de sociedade empresária ou empresa individual de responsabilidade limitada - EIRELI: ato constitutivo, estatuto ou contrato social em vigor, devidamente registrado na Junta Comercial da respectiva sede, acompanhado de documento comprobatório de seus administradores;
- c.1. Os documentos acima deverão estar acompanhados de todas as alterações ou da consolidação respectiva*
- d) No caso de sociedade simples: inscrição do ato constitutivo no Registro Civil das Pessoas Jurídicas do local de sua sede, acompanhada de prova da indicação dos seus administradores;
- e) No caso de microempresa ou empresa de pequeno porte: certidão expedida pela Junta Comercial ou pelo Registro Civil das Pessoas Jurídicas, conforme o caso, que comprove a condição de microempresa ou empresa de pequeno porte, nos termos do artigo 8º da Instrução Normativa nº 103, de 30/04/2007, do Departamento Nacional de Registro do Comércio – DNRC;
- f) No caso de empresa ou sociedade estrangeira em funcionamento no País: decreto de autorização;

II. REGULARIDADE FISCAL E TRABALHISTA

- a) Prova de inscrição no cadastro nacional de pessoa jurídica (CNPJ);
- b) Prova de inscrição no Cadastro de Contribuintes Estadual e Municipal, relativo à sede da licitante, pertinente ao seu ramo de atividade e compatível com o objeto do certame;
- c) Prova de regularidade para com a Fazenda Municipal do domicílio ou sede do licitante;
- d) Prova de regularidade para com a Fazenda Estadual (Tributária e Não-Tributária) do domicílio ou sede do licitante;
- e) Certidão Negativa de Débitos relativos aos Tributos Federais e à Dívida Ativa da União, sendo que a mesma deve abranger também as contribuições sociais previstas nas alíneas “a” a “d” do parágrafo único do art. 11 da Lei nº. 8.212, de 24 de julho de 1991, expedida pela Secretaria da Receita Federal;



PREFEITURA MUNICIPAL DE MOJU
CNPJ nº 05.105.135/0001-35
DEPARTAMENTO DE LICITAÇÕES

- f) Certificado de Regularidade do FGTS - CRF, expedido pela Caixa Econômica Federal;
- g) Certidão Negativa de Débitos Trabalhistas - CNDT da Licitante, perante a Justiça do Trabalho, em cumprimento à Lei Federal nº 12.440/2011 e Resolução Administrativa TST nº 1470/2011.

Parágrafo Primeiro: A Comissão verificará durante a Sessão a autenticidade dos documentos requeridos acima.

Parágrafo Segundo: Caso o licitante seja microempresa ou empresa de pequeno porte, deverá apresentar toda a documentação exigida para efeito de comprovação de regularidade fiscal, mesmo que esta apresente alguma restrição, sob pena de ser inabilitado.

III. QUALIFICAÇÃO TÉCNICA

- a) **Atestado de Visita Técnica** ao local da execução dos serviços, conforme disposições do Item 6.1, ou,
- b) **Declaração de Responsabilidade Técnica**, assinada pelo Representante Legal e Responsável Técnico da empresa, de que optaram pela não realização de visita para conhecimento do local de execução dos serviços e que se responsabilizam por quaisquer intercorrências de natureza técnica, logística, ambiental, estrutural que influenciem no desenvolvimento dos serviços de acordo com a Proposta apresentada e cronograma de execução, passivo desta forma à licitante a aplicação de multas e sanções seja por atrasos injustificados, paralisações e inexecuções ao caso relacionado.
- c) **Certidão comprobatória de inscrição ou registro e regularidade da licitante junto ao CREA/CAU**, da região a que estiver vinculada, que comprove o exercício da atividade relacionada com o objeto da licitação;
- d) **Capacidade Operacional**: A licitante (pessoa jurídica) deve ter experiência na execução de serviços relativos ao objeto da presente contratação, de complexidade equivalente ou superior, comprovado mediante a apresentação de atestado(s) fornecido(s) por pessoa(s) jurídica(s) de direito público ou privado.
- e) Quando a certidão e/ou atestado não for emitido pelo contratante principal da obra (órgão ou ente público), deverá ser juntada pelo menos um dos seguintes documentos:
 - declaração formal do contratante principal confirmando que o Licitante tenha participado da execução do serviço objeto do contrato;
 - autorização da subcontratação pelo contratante principal, em que conste o nome do Licitante subcontratado para o que se está emitindo o atestado;
 - contrato firmado entre contratado principal e Licitante subcontratado, devidamente registrado no CREA.
- f) **Capacidade Profissional**: Deverá a licitante possuir em seu quadro funcional mínimo, profissional: **Engenheiro Civil ou Arquiteto Urbanista**.
- g) O profissional **Engenheiro Civil ou Arquiteto Urbanista** deverá ser indicado como responsável técnico da licitante perante a Administração Municipal e comprovar acervo técnico em obras similares qualitativa e quantitativamente ao objeto desta licitação, mediante a apresentação de:
 - i. Comprovante de Registro e Regularidade do profissional perante o CREA/CAU;
 - ii. Apresentação de ART/RRT de Cargo e Função;
 - iii. CAT – Acervo Técnico do Responsável Técnico, que contemple a execução de serviços relacionados ao objeto da presente contratação.

9.4. Os profissionais qualificados a compor o corpo técnico mínimo da empresa deverão pertencer ao quadro funcional da licitante através de vínculo a ser comprovado por meio de:



PREFEITURA MUNICIPAL DE MOJU
CNPJ nº 05.105.135/0001-35
DEPARTAMENTO DE LICITAÇÕES

- a) Na condição de empregado, por meio de cópia autenticada ou original da Carteira de Trabalho e Previdência Social – CTPS do profissional, Livro de Registro de Empregado, ou outro documento comprobatório de vínculo empregatício/profissional, previsto na legislação que rege a matéria (Contrato de Prestação de Serviços).
- b) No caso de profissional autônomo, por meio de comprovação de registro na certidão de registro da empresa.
- c) No caso de sócio, por meio do Ato Constitutivo e alterações (Estatuto/Contrato Social etc.), que deverá comprovar compatibilidade com a Certidão de Registro do licitante junto ao CREA/CAU, onde deverá constar o nome do profissional indicado.
- 9.5. O(s) profissional(is) indicado(s) pelo licitante para fins de comprovação da capacitação técnico-profissional de que trata o inciso I, do § 1º, artigo 30, da Lei nº 8.666/93, deverão participar da obra ou serviço objeto da licitação, admitindo-se a substituição por profissionais de experiência equivalente ou superior, desde que aprovado previamente pela Administração.
- 9.6. Deverá apresentar ainda:
- a) Relação dos equipamentos necessários para execução das obras ou serviços de que trata o projeto de engenharia, aos quais estarão sujeitos à vistoria “in loco” pela Prefeitura Municipal de Moju/PA, por ocasião da contratação e sempre que necessário.

IV. QUALIFICAÇÃO ECONOMICA E FINANCEIRA

- a) **Certidão Negativa de Falência ou de Recuperação Judicial**, expedida pelo Distribuidor Judicial da sede da empresa do licitante;
- b) **Balanco patrimonial** e demonstrações contábeis do último exercício social, já exigível e apresentado na forma da Lei, devidamente, registrado na junta comercial.
- b.1.) Para fins deste **Edital**, os valores constantes no balanço patrimonial poderão ser corrigidos por índices oficiais, quando encerrados a mais de **03** (três) meses da data de apresentação da proposta. Na hipótese de atualização ou aumento do patrimônio líquido, o licitante terá que, obrigatoriamente, apresentar documentação que o altere, devidamente registrada e arquivada na junta comercial;

Parágrafo Primeiro: A apresentação do Balanço Patrimonial deverá ser feita da seguinte forma:

- a) No caso de sociedades anônimas, cópia do balanço patrimonial e demonstrações contábeis, publicados no Diário Oficial do Estado / Distrito Federal ou, se houver, do Município da sede da empresa;
- b) No caso de empresas de responsabilidade limitada, cópia das páginas do Livro Diário, contendo Termo de Abertura, Balanço Patrimonial, Demonstrações Contábeis e Termo de Encerramento, com o respectivo registro na Junta Comercial e, no caso de sociedades simples (cooperativas/associações), no cartório competente.
- c) A real situação financeira do proponente será verificada com base nos **Índices de Liquidez Geral, Liquidez Corrente, Solvência e Endividamento**, demonstrada por memória de cálculo, através da apresentação dos cálculos abaixo:

- **Índice de Liquidez Geral (ILG)** não inferior a 1,0 (um inteiro), obtido pela fórmula:

$$\text{ILG} = \frac{\text{AC} + \text{RLP}}{\text{PC} + \text{ELP}} \geq 1,0$$



PREFEITURA MUNICIPAL DE MOJU
CNPJ nº 05.105.135/0001-35
DEPARTAMENTO DE LICITAÇÕES

- **Índice de Liquidez Corrente (ILC)** não inferior a 1,0 (um inteiro), obtido pela fórmula:

$$\text{ILC} = \frac{\text{AC}}{\text{PC}} \geq 1,0$$

- **Índice de Endividamento Geral (IE)** não superior a 1,0 (um inteiro), obtido pela fórmula:

$$\text{IEG} = \frac{\text{PC} + \text{ELP}}{\text{AT}} \leq 1,0$$

Onde:

AC – Ativo Circulante
RLP – Realizável a Longo Prazo
PC – Passivo Circulante
ELP – Exigível a Longo Prazo
AT – Ativo Total

Parágrafo Segundo: As empresas que apresentarem resultado inferior ou igual a 01 (um) em qualquer dos índices referidos no subitem anterior, deverão comprovar valor do patrimônio líquido de 10% (dez por cento) do valor estimado da contratação.

- d) Os **Balancos** deverão conter as assinaturas do(s) representante(s) legal(is) e do contador responsável da Proponente, devidamente registrados na Junta Comercial;
- e) As empresas com menos de **01** (um) ano de existência, que ainda não tenham balanço de encerramento do exercício, deverão apresentar demonstrações contábeis consolidando seus direitos, obrigações e patrimônio líquido relativo ao período de sua existência;
- f) Demonstrações contábeis realizados/elaborados via Escrituração Contábil digital através do Sistema Público de Escrituração Digital – SPED deverão ser apresentados com autenticação da Junta Comercial.
- g) A Licitante deverá, obrigatoriamente, sob pena de inabilitação, apresentar as memórias de cálculo relativas a todos os dados apresentados, com relação à qualificação econômico-financeira, a saber: Índices Financeiros e Atualização do Capital Social Integralizado (se for o caso).

9.7. Para fins de efetivação das condições de habilitação da proponente, deverá ser apresentado à Comissão:

- a) Certidão ou Termo de Consulta junto ao Cadastro Nacional de Empresas Inidôneas e Suspensas – CEIS, mantido pela Controladoria-Geral da União (www.portaldatransparencia.gov.br/ceis);
- b) Certidão ou Termo de Consulta junto ao Cadastro Nacional de Condenações Cíveis por Atos de Improbidade Administrativa, mantido pelo Conselho Nacional de Justiça (www.cnj.jus.br/improbidade_adm/consultar_requerido.php).
- c) Certidão ou Termo de Consulta junto a Lista de Inidôneos, mantida pelo Tribunal de Contas da União – TCU;

9.8. A consulta aos cadastros acima relacionados deverá ser realizada em nome da empresa licitante e também de seu sócio majoritário, por força do artigo 12 da Lei nº



PREFEITURA MUNICIPAL DE MOJU
CNPJ nº 05.105.135/0001-35
DEPARTAMENTO DE LICITAÇÕES

8.429, de 1992, que prevê, dentre as sanções impostas ao responsável pela prática de ato de improbidade administrativa, a proibição de contratar com o Poder Público, inclusive por intermédio de pessoa jurídica da qual seja sócio majoritário

- 9.9.** Não será aceito protocolo de entrega ou solicitação de substituição de documento àquele exigido no presente edital e seus anexos.
- 9.10.** A microempresa, empresa de pequeno porte, bem como a cooperativa que possuir restrição em qualquer dos documentos de regularidade fiscal previstos nas alíneas “c”, “d”, “e”, “f”, “g” do título **REGULARIDADE FISCAL E TRABALHISTA**, terá sua habilitação condicionada à apresentação de nova documentação que comprove a sua regularidade, em até 05 (Cinco) dias úteis, prorrogáveis por mais 05 (cinco), a contar do encerramento da sessão.
- 9.11.** A não-regularização da documentação, no prazo previsto, implicará decadência do direito à contratação, sem prejuízo das sanções previstas no artigo 81 da Lei nº 8.666, de 1993, sendo facultado à Administração convocar os licitantes remanescentes, na ordem de classificação, ou revogar a licitação.
- 9.12.** Sob pena de inabilitação, todos os documentos apresentados para habilitação deverão estar:
- a)** Em nome da licitante, com número do CNPJ e o endereço respectivo;
 - b)** Se a licitante for a matriz, todos os documentos deverão estar em nome da matriz; ou
 - c)** Se a licitante for a filial, todos os documentos deverão estar em nome da filial, exceto aqueles documentos que, pela própria natureza, comprovadamente, forem emitidos somente em nome da matriz;
- 9.13.** A não apresentação de qualquer documento exigido implicará na inabilitação do licitante;
- 9.14.** Após a fase de habilitação não cabe desistência da proposta, salvo por motivo justo decorrente de fato superveniente e aceito pela Comissão Permanente de Licitação.
- 9.15.** Salvo aqueles documentos que por sua própria natureza tenham validade indeterminada, todos os demais somente serão considerados válidos (aceitos) se emitidos em no máximo 90 (noventa) dias da data de realização desta Licitação, caso não tenham prazo de validade neles consignado.
- 9.16.** Todos os documentos deverão estar em nome da matriz, se o licitante for a matriz, e em nome da filial, se o licitante for a filial.
- 9.17.** Poderá ainda o licitante, se filial, apresentar aqueles documentos que, pela própria natureza, comprovadamente, forem emitidos somente em nome da matriz;
- 9.18.** Caso a filial, licitante habilitado, posteriormente se apresente impossibilitada de providenciar o faturamento pertinente, este deverá ser efetuado pela matriz do licitante, mediante prévia justificativa aceita pela CPL.
- 9.19.** As licitantes deverão manter válidos, durante todo o procedimento licitatório, os documentos apresentados para habilitação, sendo exigida essa condição para assinatura do Contrato.

10. DO CONTEÚDO DA PROPOSTA FINANCEIRA

- 10.1.** A proposta deverá ser apresentada em uma única via, encadernada, digitada em papel timbrado da empresa, em língua portuguesa, sem emendas, rasuras, entrelinhas, acréscimos, borrões ou ressalvas, devendo ser numerada sequencialmente da primeira à última folha, de modo a refletir o seu número exato, datada, assinada, e rubricada em todas as folhas, em envelope lacrado.
- 10.2.** O conteúdo do **ENVELOPE 2 – PROPOSTA FINANCEIRA**, deverá ser apresentado por meio de Carta Proposta de Preço, contendo todos os elementos a seguir relacionados:
- a)** Razão Social, Nome de Fantasia, endereço, CNPJ da licitante e fazer menção a presente licitação;
 - b)** Prazo de validade da proposta não inferior a 120 (Cento e Vinte) dias, contados da data da entrega da proposta;
 - c)** Prazo de Execução da Obra;
 - d)** Planilha de Preço, conforme o **ANEXO I – DOCUMENTOS TÉCNICOS DE ENGENHARIA – PLANILHA ORÇAMENTÁRIA**, preenchida e assinada, em papel e em Pen-Drive, onde



PREFEITURA MUNICIPAL DE MOJU
CNPJ nº 05.105.135/0001-35
DEPARTAMENTO DE LICITAÇÕES

estarão contidas todas as despesas necessárias para a execução do serviço, inclusive as salariais, totalização dos encargos sociais e trabalhistas, despesas adicionais, BDI e totalização de impostos e taxas, cujos itens, discriminações, unidades de medição e quantidades, não poderão ser alterados pela licitante, exceção feita às colunas de custo total e campo de somatórios ou quando devidamente estabelecido em ERRATA e/ou ESCLARECIMENTO DE DÚVIDAS, o percentual de desconto apurado no preço global deverá ser aplicado linearmente sobre todos os preços unitários das Planilhas de Orçamento.

- e) Composições analíticas das taxas de Bonificação e Despesas Indiretas (BDI) e das Taxas de Encargos Sociais: PLANILHA DE COMPOSIÇÃO DE ENCARGOS TRABALHISTAS E SOCIAIS, incidentes para os serviços previstos na Planilha de Serviços e Preços, discriminando todas as parcelas que o compõem, conforme PLANILHAS DE COMPOSIÇÃO ANALÍTICA DAS TAXAS DE B.D.I. (BENEFÍCIOS E DESPESAS INDIRETAS).
- e.1.1. Os tributos referentes ao IRPJ e CSLL não deverão integrar o cálculo do BDI, nem tampouco a planilha de custo direto, por constituírem tributos de natureza direta e personalista, que oneram pessoalmente o Contratado.
- e.1.2. A licitante sujeita ao regime de tributação de incidência não cumulativa de PIS e COFINS deverá apresentar demonstrativo de apuração de contribuições sociais comprovando que os percentuais dos referidos tributos adotados na taxa de BDI correspondem às médias dos percentuais efetivos recolhidos em virtude do direito de compensação dos créditos previstos no art. 3º das Leis nºs 10.637/2002 e 10.833/2003, de forma a garantir que os preços contratado pela Administração Pública reflitam os benefícios tributários concedidos pela legislação tributária.
- e.1.3. Para composição da tabela de BDI, as licitantes deverão adotar o percentual de ISS indicado na Planilha de Referência da Prefeitura Municipal, elaborada pelo Setor de Engenharia da Secretaria de Obras e Urbanismo.
- e.1.4. As licitantes optantes pelo Simples Nacional deverão apresentar os percentuais de ISS, PIS e COFINS na tabela do BDI que sejam compatíveis com as alíquotas a que a empresa está obrigada a recolher, previstas na Lei Complementar nº 123/2006, bem como que a composição de encargos sociais não inclua os gastos relativos às contribuições que estas empresas estão dispensadas de recolhimento (Sesi, Senai, Sebrae, etc.), conforme dispõe o art. 13, § 3º da referida Lei Complementar.
- f) Cronograma Físico e Financeiro compatível com a obra, conforme o **ANEXO I – DOCUMENTOS TÉCNICOS DE ENGENHARIA - CRONOGRAMA FÍSICO-FINANCEIRO, com periodicidade compatível à referência municipal**, não se admitindo parcela na forma de pagamento antecipado.
- g) Declaração de concordância do licitante de que a adequação do projeto que integra o edital de licitação e as alterações contratuais sob alegação de falhas ou omissões em quaisquer peças, orçamentos, plantas, especificações, memoriais e estudos técnico preliminar do projeto não poderá ultrapassar, no seu conjunto, dez por cento do valor total do contrato, computando-se esse percentual para verificação do limite previsto no §1º do art. 65 da Lei nº 8.666, de 1993;
- h) Valor total e global escrito por extenso.
- i) Declaração expressa de que nos preços nela contidos estão incluídas todas e quaisquer despesas relativas à mão-de-obra, materiais de consumo, lucros, encargos trabalhistas, sociais, fiscais, seguros, e outras despesas diretas e indiretas, bem como aquelas indispensáveis para manter a higiene e segurança no trabalho, necessárias ao cumprimento integral do objeto deste Edital;
- 10.3. Correrão por conta da PROPONENTE vencedora todos os custos que porventura deixar de explicitar em sua proposta.
- 10.4. O **ANEXO I – DOCUMENTOS TÉCNICOS DE ENGENHARIA - PLANILHA ORÇAMENTÁRIA**, deverá ser seguido integralmente no tocante aos quantitativos e unidades de medidas, sendo desclassificada a proposta que os omitir por qualquer razão.



PREFEITURA MUNICIPAL DE MOJU
CNPJ nº 05.105.135/0001-35
DEPARTAMENTO DE LICITAÇÕES

- 10.5. Eventual falta de numeração ou numeração incorreta, não será motivo de desclassificação, porém deverá ser suprida pelo representante da licitante na sessão de abertura das propostas.
- 10.6. O licitante apresentará Proposta Comercial em meio digital, com arredondamento de duas casas decimais, não sendo motivo de desclassificação à sua não apresentação.
- 10.7. O licitante deverá utilizar, sempre que possível, nos valores propostos, mão de obra, materiais, tecnologias e matérias primas existentes no local da execução das obras/serviços, desde que não se produzam prejuízos à eficiência na execução do objeto e que seja respeitado o limite do orçamento estimado para a contratação.
- 10.8. É de inteira responsabilidade da licitante, obter dos órgãos competentes informações sobre a incidência ou não de tributos e taxas de qualquer natureza devidas para o fornecimento, objeto desta licitação, nos mercados interno e/ou externo, não se admitindo alegação de desconhecimento de incidência tributária, ou outras correlatas.
- 10.9. Nos preços unitários, a licitante deverá utilizar 2 (duas) casas decimais para evitar correções futuras.
- 10.10. Deverão constar no envelope da proposta os seguintes documentos:
 - a) Planilha Orçamentária;
 - b) Composição de Preços Unitários;
 - c) Cronograma físico financeiro;
 - d) Composição de BDI e Encargos Sociais;
- 10.11. Não serão aceitas propostas enviadas via fax.

11. DO PROCESSAMENTO DA LICITAÇÃO

- 11.1. A licitação será processada e julgada nos termos dos artigos 43 a 48 da Lei nº 8.666/93 e demais legislações aplicáveis.
- 11.2. Considera-se iniciada a sessão a partir da abertura do primeiro envelope.
- 11.3. É vedada a inclusão posterior de documento ou informação que deveria constar originalmente na proposta, ressalvados aqueles que se destinam a sanar evidentes erros materiais, alterações essas que serão avaliadas pela CPL.
- 11.4. Iniciada a sessão, serão abertos pela Comissão Permanente de Licitação os envelopes contendo os documentos relativos à habilitação, os quais serão submetidos aos licitantes e à Comissão, para que sejam rubricados e apreciados.
- 11.5. Analisados os documentos, serão divulgados os nomes das empresas habilitadas e das inabilitadas, devendo ser devolvidos às últimas os envelopes lacrados da proposta, caso não haja interposição de recurso ou após a sua denegação.
- 11.6. As licitantes inabilitadas deverão retirar suas propostas na CPL, no prazo de 30 (trinta) dias consecutivos, contados da divulgação do resultado do julgamento da habilitação. Decorrido esse prazo, a CPL providenciará a eliminação dos mencionados documentos.
- 11.7. Em seguida, serão abertas as propostas financeiras das licitantes habilitadas e submetidas à rubrica e apreciação dos licitantes e da Comissão, desde que transcorrido o prazo para interposição de recurso ou tenha havido desistência expressa ou após o resultado do julgamento dos recursos interpostos.
- 11.8. Das reuniões para recebimento e abertura dos invólucros de nº 1 e 2, serão lavradas atas circunstanciadas, que mencionarão todos os licitantes, os documentos e as propostas apresentadas, as reclamações e impugnações feitas, bem como as demais ocorrências que interessem ao julgamento da licitação. As Atas serão assinadas pelos membros da CPL e por todos os licitantes presentes.
- 11.9. É facultada à Comissão, em qualquer fase da licitação, a promoção de diligências destinadas a esclarecer ou a complementar a instrução do processo licitatório.
- 11.10. Sendo inabilitados todos os licitantes ou todas as propostas desclassificadas, e após o decurso de todos os prazos recursais, a Administração poderá fixar aos licitantes o prazo de 08 (oito) dias úteis para apresentação de nova documentação ou de outras propostas, nos termos do disposto no § 3º do art. 48 da Lei nº 8.666/93.



PREFEITURA MUNICIPAL DE MOJU
CNPJ nº 05.105.135/0001-35
DEPARTAMENTO DE LICITAÇÕES

12. DOS CRITÉRIOS DE JULGAMENTO

12.1. A seleção da proposta mais vantajosa para a Administração obedecerá ao disposto no art. 45 da Lei nº 8.666/93, **adotando-se como critério de julgamento o MENOR PREÇO POR LOTE – EMPREITADA POR PREÇO GLOBAL**, atendidas as especificações técnicas constantes deste Edital, nos termos do § 1º, inciso I, do retro mencionado artigo.

12.2. A CPL rejeitará as propostas que:

12.2.1. Estejam com omissões, adições, alterações ou ilegalidades, encontrem-se ilegíveis ou com rasuras;

12.2.2. Não apresentarem na planilha de quantitativos e na planilha de preços e ainda no resumo financeiro a assinatura do profissional responsável pela elaboração da planilha.

12.2.3. Durante a análise e julgamento das propostas, a CPL poderá exigir de qualquer dos proponentes esclarecimentos adicionais sobre a proposta e seus anexos.

12.2.4. As propostas serão analisadas e, quando ocorrerem eventuais erros aritméticos, poderão ser corrigidas pela Comissão de Licitação da forma seguinte:

12.2.4.1. No caso de discrepância entre valores grafados em algarismos e por extenso, prevalecerá o valor por extenso;

12.2.4.2. No caso de erro de transcrição da quantidade prevista para o serviço, a quantidade e o preço total serão retificados, mantendo-se inalterado o preço unitário;

12.2.4.3. No caso de erro de multiplicação do preço unitário pela quantidade correspondente, o produto será retificado, mantendo-se inalterados o preço unitário e a quantidade;

12.2.4.4. No caso de erro de adição, a soma será retificada, mantendo-se inalteradas as parcelas;

12.2.4.5. O preço total da proposta será ajustado pela CPL, em conformidade com os procedimentos acima para correção de erros. O valor resultante consistirá no preço corrigido global da proposta.

12.2.5. Até a assinatura do contrato, a Prefeitura de Moju poderá desclassificar qualquer das proponentes, sem direito a indenização ou ressarcimento de qualquer natureza sem prejuízo de outras sanções cabíveis, se tiver notícias de fato ou circunstâncias, anterior ou posterior ao julgamento desta licitação, que desabone a idoneidade ou capacidade financeira, técnica ou administrativa das mesmas.

12.3. Serão desclassificadas as propostas que:

12.3.1. Não atenderem às exigências legais deste Edital e seus anexos;

12.3.2. Estiverem com preço acima do valor máximo estabelecido pela Administração Municipal em planilha orçamentária;

12.3.3. Apresentarem oferta de vantagem não prevista neste Edital, ou preço e vantagem baseada na proposta de outras licitantes;

12.3.4. Se mostrarem manifestamente inexecutáveis ou com preços excessivos;

12.3.5. Serão consideradas manifestamente inexecutáveis as propostas, cujos valores sejam inferiores a 70% (setenta por cento) do menor dos seguintes valores:

a) Média aritmética dos valores das propostas superiores a 50% (cinquenta por cento) do valor orçado pela Administração, ou,

b) Valor orçado pela Administração.

13. DA ADJUDICAÇÃO E DO CONTRATO

13.1. A Adjudicação será feita à licitante habilitada que oferecer a proposta mais vantajosa para a Administração Pública;



PREFEITURA MUNICIPAL DE MOJU
CNPJ nº 05.105.135/0001-35
DEPARTAMENTO DE LICITAÇÕES

- 13.2.** A licitante vencedora, uma vez notificada, que se recusar a assinar o contrato, aceitar ou retirar injustificadamente o instrumento equivalente, no prazo de 05 dias úteis a contar da notificação, incorrerá na decadência do direito à contratação, sem prejuízo das sanções previstas no artigo 81 da Lei 8.666/1993. Neste caso, a Administração poderá convocar a empresa que imediatamente a suceder na classificação e assim sucessivamente;
- 13.3.** O licitante remanescente, na hipótese da ocorrência acima citada, será convocado para assinar o contrato em igual prazo e nas mesmas condições propostas pelo primeiro classificado, inclusive quanto aos preços atualizados de conformidade com o ato convocatório.
- 13.4.** Se decorridos 90 (noventa) dias da data da entrega das propostas sem que haja convocação para a celebração de contrato, ficarão os licitantes liberados dos compromissos assumidos.

14. DOS PRAZOS

- 14.1.** Os licitantes deverão observar os prazos discriminados neste Edital, sob pena de aplicação das penalidades cabíveis.
- 14.2. O prazo de validade das propostas, objeto da presente licitação, será de, no mínimo, 120 (Cento e Vinte) dias, contados da data de sua entrega.**
- 14.3. O prazo de vigência do contrato será de 12 (Doze) meses, a partir da assinatura do Contrato, prorrogável na forma da Lei.**
- 14.4. O prazo para execução da obra obedecerá aos prazos indicados para cada Unidade Escolar, em conformidade aos Cronogramas de Execução (Físico Financeiro), que são de 180 (Cento e Oitenta) e 90 (Noventa) dias respectivamente, contados a partir da expedição da Ordem de Serviço;**
- 14.5.** Os prazos de início de etapa de execução, de conclusão e de entrega poderão ser prorrogados, desde que devidamente justificados e com base nos motivos apontados no art. 57, § 1º, incisos I a VI, da Lei Federal nº 8.666/1993.

15. DO GERENCIAMENTO, FISCALIZAÇÃO E ACOMPANHAMENTO DA OBRA

- 15.1.** A Prefeitura Municipal designará os Srs. **FLÁVIO PINTO DE OLIVEIRA VASCONCELOS**, Arquiteto e Urbanista CAU nº A87095-1 e **EDMILSON SOUZA**, Engenheiro Civil CREA/PA nº 151608875-1, como **Fiscais de Contrato**, vinculados ao(s) futuro(s) contrato(s), na forma das disposições, para gerenciamento, acompanhamento e fiscalização da execução do objeto ora licitado.
- 15.2.** O fiscal anotará em registro próprio todas as ocorrências relacionadas com a execução do contrato, determinando o que for necessário à regularização das faltas ou defeitos observados. As decisões que ultrapassarem a competência do fiscal deverão ser solicitadas a seus superiores em tempo hábil para a adoção das medidas convenientes.
- 15.3.** A fiscalização elaborará o boletim de medição, verificará o andamento físico da obra, observando o estabelecido no cronograma físico-financeiro. Caso os serviços executados não correspondam ao estabelecido no cronograma físico-financeiro, será registrada a situação inclusive para fins de aplicação das penalidades previstas, se for o caso.
- 15.4.** A fiscalização atestará as notas fiscais/faturas e recibos emitidos pela empresa contratada.

16. DO REAJUSTE

- 16.1.** Só será admitido o reajuste de preços após decorrido o prazo de 12 (doze) meses contados a partir da data da apresentação da proposta, desde que o contratado não tenha dado causa ao atraso no cronograma físico da obra, e após a análise dos setores competentes sobre a admissibilidade.
- 16.2.** O interessado deverá formalizar o pedido de reajuste juntamente com o pedido de pagamento da nota fiscal/fatura dos valores passíveis de reajuste, sob pena de preclusão lógica do direito.
- 16.3.** O índice a ser aplicado deverá ser o INCC-M, da Fundação Getúlio Vargas.
- 16.4.** Para cálculo do reajuste aplicar-se-á a seguinte fórmula:



PREFEITURA MUNICIPAL DE MOJU
CNPJ nº 05.105.135/0001-35
DEPARTAMENTO DE LICITAÇÕES

R = $P_i \times I_i - I_0$ onde:

R = valor do reajustamento;

P_i = preço inicial dos serviços a serem reajustados;

I_i = índice nacional da Construção Civil–INCC- M, publicado pela Fundação Getúlio Vargas – FGV no 13º mês, contados da data da apresentação da proposta.

I_0 = índice publicado pela Fundação Getúlio Vargas – FGV, referente ao mês da apresentação da proposta.

17. DAS SANÇÕES ADMINISTRATIVAS

17.1. Ficará impedido de licitar e contratar com a **PREFEITURA MUNICIPAL DE MOJU/PA**, pelo prazo de até 05 (cinco) anos ou enquanto perdurarem os motivos determinantes da punição, a pessoa física ou jurídica que praticar qualquer dos atos contemplados na Lei Federal nº 8.666/93 e alterações posteriores.

17.2. O descumprimento do prazo de entrega sujeitará o fornecedor às seguintes sanções:

- a) Multa de 0,33% (zero vírgula trinta e três por cento) do valor do objeto, a cada 24 (vinte e quatro) horas de atraso, até o limite de 10% (dez por cento), podendo a não entrega do objeto levar a convocação do segundo colocado e aplicação de multa e demais sanções prevista no Edital.
- b) Impedimento de contratar com a **PREFEITURA MUNICIPAL DE MOJU/PA** pelo período de até 05 (cinco) anos, observada a ampla defesa e o contraditório.

17.3. Independente da aplicação das penalidades retro indicadas à proponente ficará sujeita, ainda, à composição das perdas e danos causados à Administração e decorrentes de sua inadimplência, bem como arcará com a correspondente diferença de preços verificada em nova contratação, na hipótese da proponente classificada não aceitar a contratação pelos mesmos preços e prazos fixados pela inadimplente.

18. ESCLARECIMENTOS AO EDITAL

18.1. É facultado a qualquer interessado a apresentação de pedido de esclarecimentos sobre o ato convocatório e seus anexos, podendo até mesmo envolver a solicitação de cópias da legislação disciplinadora do procedimento, cujo custo da reprodução gráfica será cobrado, observado, para tanto, o prazo de até 05 (cinco) dias úteis anteriores à data fixada para recebimento das propostas.

18.2. Os pedidos de esclarecimento poderão ser encaminhados ao Setor de Licitação por escrito ou através do endereço eletrônico: licitacaomoju2023@outlook.com.

18.3. Os esclarecimentos serão disponibilizados no site da Prefeitura Municipal, bem como anexados ao processo licitatório em até 02 (dois) dias úteis anteriores a data fixada para a abertura da licitação.

19. DA IMPUGNAÇÃO AO EDITAL E DA INTERPOSIÇÃO DOS RECURSOS

19.1. Poderá impugnar o edital qualquer cidadão, no prazo de 05 (cinco) dias úteis antes da data de abertura do mesmo, no caso de impugnação por empresa licitante, o prazo será de 02 (dois) dias úteis antes da abertura, devendo a Administração julgar e responder à impugnação em até 03 (três) dias úteis.

19.2. No caso de interposição de recurso, o mesmo deverá ser dirigido à autoridade que proferiu a decisão, no prazo de 05 (cinco) dias úteis a contar da intimação do ato ou da lavratura da ata, cujos demais prazos e procedimentos obedecerão ao disposto no Art. 109 da Lei Federal nº 8.666/93 e alterações posteriores.

19.3. As impugnações e recursos deverão ser impetrados por via física junto ao Protocolo Geral da Prefeitura de Moju, ou pelo endereço eletrônico: licitacaomoju2023@outlook.com, observando para a contagem dos prazos, o envio/apresentação durante o horário de expediente: 08:00 às 14:00.



PREFEITURA MUNICIPAL DE MOJU
CNPJ nº 05.105.135/0001-35
DEPARTAMENTO DE LICITAÇÕES

20. DIVULGAÇÃO DO RESULTADO FINAL DA LICITAÇÃO

20.1. O resultado final desta licitação será publicado no Diário Oficial da União, no Quadro de Avisos da Sede da Prefeitura Municipal e no Portal da Transparência Municipal.

21. DO PAGAMENTO

21.1. O pagamento deverá ser realizado em até 30 (trinta) dias, contados a partir da data da apresentação da nota fiscal, bem como o atesto da prestação dos serviços pelo fiscal do contrato, mediante entrega da Nota Fiscal junto à Secretaria Municipal de Finanças, na forma abaixo.

21.1.1. Nota fiscal/Fatura deve apresentar discriminação resumida dos serviços executados, período da medição, número da licitação, número do Termo de Contrato e/ou Convênio, observação das normas constantes na Instrução Normativa RFB nº 971/2009 e alterações, sem rasuras e/ou entrelinhas.

21.1.2. Cópia da Guia de Recolhimento da Previdência Social – GPS do período de execução do serviço, devidamente quitada e autenticada, acompanhada do Relatório GFIP/SEFIP, com recolhimentos na matrícula CEI da obra.

21.1.3. Cópia da Guia de Recolhimento do Fundo de Garantia por Tempo de Serviço – FGTS, do período de execução do serviço, devidamente quitada e autenticada, acompanhada do Relatório Analítico da GRF.

21.1.4. A CONTRATADA deverá emitir Nota Fiscal, Fatura ou Recibo de acordo com o estabelecido na Instrução Normativa da Receita Federal do Brasil nº 971, de 13 de novembro de 2009, e demais alterações.

21.2. Para a liberação da **primeira parcela**, além das demais cláusulas de pagamento, deverão ser apresentados os seguintes documentos:

21.2.1. Comprovação da ART da obra;

21.2.2. Comprovação de matrícula CEI da obra junto ao INSS;

21.3. Para a liberação da **última parcela**, além das demais cláusulas de pagamento, deverão ser apresentados os seguintes documentos:

21.3.1. Do termo de Recebimento Definitivo da obra;

21.3.2. Do comprovante, nos casos previstos, de ligações definitivas de água e energia elétrica. As despesas referentes ao consumo de água e energia, durante a execução do objeto, são de inteira responsabilidade da contratada.

21.3.3. Da contribuição sindical, no caso de a obra com duração de 365 dias ou mais.

21.4. A Prefeitura Municipal reserva-se no direito de recusar a realizar o pagamento, se no ato da verificação e atesto pelo fiscal, o mesmo observar que os serviços não estão de acordo com as especificações apresentadas, devendo ser relato o fato por escrito. O pagamento só será realizado após as devidas correções pela contratada.

21.5. Havendo erro na nota fiscal/fatura ou circunstância que impeça a liquidação da despesa, a nota fiscal/fatura será devolvida à **CONTRATADA** e o pagamento ficará pendente, até que a mesma providencie as medidas saneadoras.

21.6. O prazo para pagamento iniciar-se-á após a regularização da situação ou reapresentação do documento fiscal, fato esse que não poderá acarretar qualquer ônus adicional para a **CONTRATANTE**, nem deverá haver prejuízo no fornecimento pela **CONTRATADA**.

21.7. A **CONTRATANTE** poderá deduzir do montante a pagar os valores correspondentes a eventuais multas e/ou indenizações devidas pela **CONTRATADA**.

22. DA REVOGAÇÃO E ANULAÇÃO DO CERTAME

22.1. No interesse da Administração Pública, a **PREFEITURA MUNICIPAL DE MOJU/PA** poderá:

- a) Modificar as condições do presente Edital, com fixação de novo prazo para a sua realização, exceto quando, inquestionavelmente, a alteração não afetar a formulação das propostas.



PREFEITURA MUNICIPAL DE MOJU
CNPJ nº 05.105.135/0001-35
DEPARTAMENTO DE LICITAÇÕES

- b) Revogar a licitação por razões de interesse público decorrente de fato superveniente devidamente comprovado, pertinente e suficiente para justificar tal conduta, devendo anulá-la por ilegalidade, de ofício ou por provocação de terceiros, mediante parecer escrito e devidamente fundamentado.

22.2. A anulação do procedimento licitatório induz à do instrumento contratual.

22.3. Os licitantes não terão direito à indenização em decorrência da revogação ou anulação do procedimento licitatório.

23. DISPOSIÇÕES GERAIS

23.1. A Prefeitura Municipal poderá revogar a licitação por motivo de interesse público, e deverá realizar a anulação da licitação quando houver ilegalidade, sendo de ofício ou mediante provocação de terceiros.

23.2. A contratada responderá de maneira absoluta e inescusável pela execução da obra, assumindo inteira, total e exclusiva responsabilidade pelos serviços executados.

23.3. O recolhimento do Imposto Sobre Serviços de Qualquer Natureza – ISSQN deve ser feito nos termos do art. 3º da Lei Complementar nº 116/2003.

23.4. A licitante deverá prestar declaração de que imediatamente após a assinatura do contrato providenciará a Anotação de Responsabilidade Técnica – ART, junto ao **CREA/PA**, na forma da Lei nº 6.496/77, entregando uma via para os arquivos da Prefeitura Municipal de Moju através do Fiscal de Contrato.

23.5. Na contagem de prazos estabelecidos nesta Licitação excluir-se-á o dia do início e incluir-se-á o do vencimento, e considerar-se-ão os dias consecutivos. Só se iniciam e vencem os prazos referidos neste artigo em dia de expediente no órgão ou na entidade.

23.6. Os casos omissos neste Edital serão solucionados pela Comissão Permanente de Licitação, com base na Legislação Federal e Municipal incidentes, e nos princípios gerais do Direito.

23.7. Será competente o Foro da Comarca de Moju/PA, com renúncia expressa a qualquer outro, por mais privilegiado que seja para soluções de questões oriundas deste Processo Licitatório.

23.8. Os anexos abaixo fazem parte integrante e indivisível do presente Edital:

- a) ANEXO I – Memorial Descritivo e Documentos Técnicos de Engenharia;
- b) ANEXO II – Modelo para Termo de Credenciamento;
- a) ANEXO III – Modelo de Declaração com base no disposto na Lei Complementar Nº. 123/2006 e Alterações Posteriores;
- b) ANEXO IV – Modelo de Declaração de Idoneidade/Fatos Supervenientes;
- c) ANEXO V – Modelo de Declaração cumprimento Art. 7º da Constituição Federal;
- d) ANEXO VI – Minuta de Contrato Administrativo.

Moju - PA, 13 de novembro de 2023.

LEONARDO FIGUEIREDO DE AVIZ

Presidente – CPL

Port. 018/2022 – GP/PMM



PREFEITURA MUNICIPAL DE MOJU
CNPJ nº 05.105.135/0001-35
DEPARTAMENTO DE LICITAÇÕES

ANEXO I

**DOCUMENTOS TÉCNICOS DE ENGENHARIA (MEMORIAL DESCRITIVO/ESPECIFICAÇÕES
TÉCNICAS, PLANILHA ORÇAMENTÁRIA, COMPOSIÇÃO DE PREÇOS, MEMORIAL DE
CÁLCULO, CRONOGRAMA FÍSICO FINANCEIRO, COMPOSIÇÃO DE BDI, ENCARGOS
SOCIAIS, PLANTAS BAIXAS)**



PODER EXECUTIVO
PREFEITURA MUNICIPAL DE MOJU
GABINETE DA PREFEITA

LOTE I- REFORMA E AMPLIAÇÃO DA EMEF SÃO SEBASTIÃO DA RIBEIRA

**ESTADO DO PARÁ
PREFEITURA MUNICIPAL DE MOJU
SECRETARIA DE OBRAS E URBANISMO**

MEMORIAL DESCRITIVO

ESTADO DO PARÁ
PREFEITURA MUNICIPAL DE MOJU
SECRETARIA DE OBRAS E URBANISMO

OBJETO: CONTRATAÇÃO DE EMPRESA ESPECIALIZADA PARA A EXECUÇÃO DE REFORMA DA ESCOLA MUNICIPAL SÃO SEBASTIÃO DA RIBEIRA MUNICÍPIO DE MOJU-PA

Área da Edificação: **633,95 M²**

Pavimento: **Térreo**

DISPOSIÇÕES GERAIS

EXECUÇÃO DA OBRA

A execução de reforma da escola ficará a cargo da empresa contratada, Empreiteira, após processo licitatório, que deverá providenciar a Anotação de Responsabilidade Técnica de execução da Obra, junto ao Conselho Regional de Engenharia e Agronomia – CREA local ou ao Conselho de Arquitetura e Urbanismo – CAU, e atender as especificações deste memorial e do contrato de prestação de serviço que será celebrado entre a Empreiteira e o ente contratante. Para a execução dos serviços serão necessários ainda os procedimentos normais de regularização do Responsável Técnico da Empreiteira, junto ao contratante, com relação ao comando da obra (residência), diário de obra, licenças e alvarás.

ESPECIFICAÇÕES DOS SERVIÇOS

Serviços Preliminares: Deverá ser afixada Placa de Obras padrão em local de boa visibilidade. Deverá ser de lona de poliéster capaz de resistir às intempéries, durante o período da obra. Terá dimensões de 1,20x1,20m e deverá ser pintada obedecendo à proporcionalidade do modelo.

ESTADO DO PARÁ
PREFEITURA MUNICIPAL DE MOJU
SECRETARIA DE OBRAS E URBANISMO

MAIS UMA OBRA DA PREFEITURA	
VALOR TOTAL DA OBRA:	PRAZO DE EXECUÇÃO:
MUNICÍPIO:	
LOCAL:	
AGENTES PARTICIPANTES:	
OBJETO:	

1. DISPOSIÇÕES GERAIS

1.1 EXECUÇÃO DA OBRA

A execução da reforma corretiva da Escola Municipal de Ensino Fundamental São Sebastião da Ribeira, situada na Comunidade Quilombola Oxossi da Ribeira Baixo Moju, 12 13, Rodovia Quilombola Zona Rural Moju - PA CEP: 68450-000, ficará a cargo da empresa contratada, Empreiteira, após processo licitatório, que deverá providenciar a Anotação de Responsabilidade Técnica de execução da Obra, junto ao Conselho Regional de Engenharia e Agronomia – CREA local ou ao Conselho de Arquitetura e Urbanismo – CAU, e atender as especificações deste memorial e do contrato de prestação de serviço que será celebrado entre a Empreiteira e a Prefeitura Municipal de Moju. Para a execução dos serviços serão necessários ainda os procedimentos normais de regularização do Responsável Técnico da Empreiteira, junto ao contratante, com relação ao comando da obra (residência), diário de obra, licenças e alvarás.

2.ESPECIFICAÇÕES DOS SERVIÇOS

2.1 NORMAS GERAIS

1.1. Estas especificações de materiais e serviços são destinadas à compreensão e interpretação dos Projetos de Arquitetura, Memória de Cálculo e Planilha Orçamentária.

ESTADO DO PARÁ
PREFEITURA MUNICIPAL DE MOJU
SECRETARIA DE OBRAS E URBANISMO

1.2. A Memória de Cálculo e a Planilha Orçamentária foram elaborados a partir do desenvolvimento do projeto arquitetônico e visitas técnicas “in loco”, implantado em um terreno específico, em que a fundação prevista é superficial do tipo direta, com sapatas isoladas e vigas baldrame. As dimensões das peças especificadas nesses documentos foram adotadas apenas para servir de base para se estimar o custo de construção. Com isso, faz-se necessária uma revisão geral desses documentos e compatibilizá-los com seus projetos complementares.

1.3. Caso existam dúvidas de interpretação sobre as peças que compõem o Projeto de Arquitetura, elas deverão ser dirimidas antes do início da obra com a equipe técnica da Secretaria de Obras e Urbanismo, que dará sua anuência aprovativa ou não.

1.4. Para eventual necessidade nas alterações de materiais e (ou) serviços propostos, bem como de projeto sinalizados pela Empreiteira, deverão ser previamente apreciados pela equipe técnica da Secretaria de Obras e Urbanismo, que poderá exigir informações complementares, testes ou análise para embasar Parecer Técnico final à sugestão alternativa apresentada.

1.5. Todas as peças gráficas deverão obedecer ao modelo padronizado pela Associação Brasileira de Normas Técnicas – ABNT, devendo ser rubricadas pelo profissional Responsável Técnico da Empresa Contratada.

1.6. São obrigações da Empreiteira e do seu Responsável Técnico:

- Obediência às Normas da ABNT.
- Visitar previamente o terreno em que será construída a edificação, a fim de verificar as suas condições atuais e avaliar, por meio de sondagens, o tipo de fundação a ser executada para a edificação.
- Corrigir, às suas expensas, quaisquer vícios ou defeitos ocorridos na execução da obra, objeto do contrato, responsabilizando-se por quaisquer danos causados ao conveniente, decorrentes de negligência, imperícia ou omissão.
- Empregar operários devidamente uniformizados e especializados nos serviços a serem executados, em número compatível com a natureza e cronograma da obra.
- Na fase de execução da obra, caso sejam verificadas divergências e inconsistências no projeto, comunicar aos técnicos da Secretaria de Obras, para que as devidas providências sejam tomadas.
- Manter atualizados no Canteiro de Obra: Diário, Alvará, Certidões, Licenças, evitando interrupções por embargos.

ESTADO DO PARÁ
PREFEITURA MUNICIPAL DE MOJU
SECRETARIA DE OBRAS E URBANISMO

- Estabelecer um serviço ininterrupto de vigilância da obra, até sua entrega definitiva, responsabilizando-se por quaisquer danos decorrentes da execução que por ventura venham a ocorrer nela.
- Manter limpo o local da obra, com remoção de lixos e entulhos para fora do canteiro.
- Providenciar a colocação das placas exigidas pela Secretaria de Obras e Urbanismo.
- Para a execução da obra, objeto destas especificações, ficará a cargo da Empreiteira o fornecimento de todo o material, mão de obra, leis sociais, equipamentos e tudo o mais que se fizer necessário para o bom andamento e execução de todos os serviços previstos.

3.0 – FISCALIZAÇÃO

3.1. A Fiscalização dos serviços será feita pelo Responsável Técnico do contrato, portanto, em qualquer ocasião, a Empreiteira deverá submeter-se ao que for determinado pelo fiscal.

3.2. A Empreiteira manterá na obra, à frente dos serviços, um profissional devidamente habilitado e residente, que a representará integralmente em todos os atos, de modo que todas as comunicações dirigidas pelo (contratante) ao preposto da Empresa executora terão eficácia plena e total, e serão consideradas como feitas ao próprio empreiteiro. Por outro lado, toda medida tomada pelo seu preposto será considerada como tomada pelo empreiteiro. Ressaltado seja, que o profissional devidamente habilitado, preposto da Empresa executora, deverá estar registrado no CREA local, como Responsável Técnico pela Obra que será edificada.

3.3. Fica a Empreiteira obrigada a proceder à substituição de qualquer operário, ou mesmo do preposto, que esteja sob suas ordens e em serviço na obra, se isso lhe for exigido pela Fiscalização, sem haver necessidade de declaração quanto aos motivos. A substituição deverá ser realizada dentro de 24 (vinte e quatro) horas.

3.4. Poderá a Fiscalização paralisar a execução dos serviços, bem como solicitar que sejam refeitos, quando eles não forem executados de acordo com as especificações, detalhes ou com a boa técnica construtiva. As despesas decorrentes de tais atos serão de inteira responsabilidade da Empreiteira.

3.5. A presença da Fiscalização na obra, não exime e sequer diminui a responsabilidade da Empreiteira perante a legislação vigente.

ESTADO DO PARÁ
PREFEITURA MUNICIPAL DE MOJU
SECRETARIA DE OBRAS E URBANISMO

3.6. Deverá ser mantido no escritório da obra um jogo completo e atualizado do projeto de arquitetura e dos projetos complementares, as especificações, orçamentos, cronogramas e demais elementos técnicos pertinentes à edificação, que tenham sido aprovados pela Secretaria de Obras e Urbanismo, bem como o Diário de Obra, que será o meio de comunicação entre (Contratante) e a Empreiteira, no que se refere ao bom andamento da obra.

4.0 – MATERIAIS E MÃO DE OBRA

4.1. *As normas aprovadas ou recomendadas, as especificações, os métodos e ensaios, os padrões da ABNT referentes aos materiais já normalizados, a mão de obra e execução de serviços especificados, serão rigorosamente exigidos.*

4.2. *Em caso de dúvidas sobre a qualidade dos materiais, poderá a Fiscalização exigir análise em instituto oficial, correndo as despesas por conta da Empreiteira.*

4.3. A guarda e vigilância dos materiais e equipamentos necessários à execução das obras, de propriedade do convenente, assim como das já construídas e ainda não recebidas definitivamente, serão de total responsabilidade da empreiteira.

5.0 – INSTALAÇÕES DA OBRA

5.1. Ficarão a cargo exclusivo da Empreiteira todas as providências e despesas correspondentes às instalações provisórias da obra, compreendendo o aparelhamento, mão de obra, maquinaria e ferramentas necessárias à execução dos serviços provisórios tais como: barracão; andaimes, tapumes, instalações de sanitários, de luz e telefone, de água, etc. Os serviços de terraplenagem serão da inteira responsabilidade do ente federado (contratante da obra).

6.0 – SERVIÇOS PRELIMINARES

6.1. *Abastecimento e Distribuição de Energia Elétrica e Água Potável.*

6.1.1. A Empreiteira deverá executar, às suas expensas, as redes provisórias de energia elétrica e água potável e esgoto sanitário.

6.2. A Empreiteira deverá providenciar a colocação das placas Padrão do Governo Federal, assim como aquelas determinadas pelo CREA.

6.3. A limpeza e preparo do terreno ficará a cargo da **Secretária de Obras e Urbanismo**, com emprego de todo maquinário necessário e suficiente, e remoção do entulho resultante desta limpeza.

ESTADO DO PARÁ
PREFEITURA MUNICIPAL DE MOJU
SECRETARIA DE OBRAS E URBANISMO

6.4. Em virtude da obra estar localizada já ser existente, fica acordado a utilização de um espaço para a construção provisória pela empreiteira de depósito, escritório, sanitários, refeitório, etc., numa área mínima de 10,00m², com paredes divisórias em tábuas de madeira, cobertura em telha de fibrocimento 4mm e piso cimentado em todas as dependências, previsão de vasos sanitários com caixa de descarga universal, lavatórios e pia de cozinha.

7.0 – LOCAÇÃO DA OBRA

7.1. Ficará sob responsabilidade direta da Empreiteira a locação da obra, que deverá ser executada com rigor técnico, observando-se atentamente o projeto arquitetônico e o de implantação, quanto a níveis e cotas estabelecidas neles.

7.2. A ocorrência de erro na locação da obra implicará à Empreiteira a obrigação de proceder, por sua conta e dentro dos prazos estipulados no contrato, as devidas modificações, demolições e reposições que assim se fizerem necessárias, sob aprovação, ou não, da Fiscalização do ente federado.

7.3. A Empreiteira deverá solicitar, junto ao contratante, a demarcação do lote, passeio público e caixa da rua. Caso exista alguma divergência entre o levantamento topográfico, urbanização e o projeto aprovado, ela deverá comunicar o fato, por escrito, à fiscalização do Contratante.

7.4. Qualquer omissão de informação que implique na não obtenção de licenciamentos, alvará, habite-se, ou em reparos e demolições para atendimento de exigências dos órgãos municipais, serão de inteira responsabilidade da Empreiteira, que arcará com todos os custos pertinentes.

7.5. Após ser finalizada a locação, a Empreiteira procederá ao aferimento das dimensões, alinhamentos, ângulos (esquadros) e de quaisquer outras indicações que constam no projeto aprovado, de acordo com as reais condições encontradas no local da obra. Havendo relevantes divergências entre as reais condições existentes no local da obra e os elementos do projeto aprovado, os fatos ocorridos deverão ser comunicados, por escrito, à Fiscalização do contratante, que responderá em tempo hábil quais providências deverão ser tomadas.

8.0 – SUPERESTRUTURA

8.1. GENERALIDADES

ESTADO DO PARÁ
PREFEITURA MUNICIPAL DE MOJU
SECRETARIA DE OBRAS E URBANISMO

8.1.1. Estas especificações abrangem toda a execução da estrutura de concreto armado da obra, quanto ao fornecimento de materiais, manufatura, cura e proteção. Neste caso deverão ser seguidas as normas, especificações e métodos brasileiros, principalmente, o atendimento à NBR 6118/2007, na qual deverá estar fundamentado o projeto estrutural, obrigatoriamente parte constante do acervo técnico na fase licitatória e executória da obra.

8.1.2. Rigorosamente serão observadas e obedecidas todas as particularidades do projeto arquitetônico e estrutural, a fim de que haja perfeita concordância entre eles na execução dos serviços.

8.1.3. Nenhum elemento estrutural, ou seu conjunto, poderá ser executado sem a prévia e minuciosa verificação, tanto por parte da Empreiteira como da Fiscalização, das perfeitas disposições, dimensões, ligações e escoramentos das formas e armaduras correspondentes, bem como do exame da correta colocação da canalização elétrica, telefônica, hidráulica, águas pluviais, sanitária e outras que eventualmente serão embutidas na massa de concreto.

8.1.4. A execução de qualquer parte da estrutura, de acordo com o projeto estrutural fornecido, implicará na integral responsabilidade da Empreiteira pela sua resistência e estabilidade.

8.1.5. As passagens dos tubos pelos furos em vigas e outros elementos estruturais, deverão obedecer rigorosamente ao projeto, não sendo permitida mudança em suas posições. Sempre que necessário, será verificada a impermeabilização nas juntas dos elementos embutidos.

8.1.6. Sempre que a Fiscalização tiver dúvida a respeito da estabilidade dos elementos estruturais, solicitará prova de carga para se avaliar a qualidade e resistência das peças, custos estes que ficarão a cargo exclusivo da Empreiteira.

8.1.7. A Empreiteira localará a estrutura com todo o rigor possível e necessário, sendo responsável por qualquer desvio de alinhamento, prumo ou nível, correndo por sua conta eventual demolição, assim como a reconstrução dos serviços julgados imperfeitos pela Fiscalização da contratante.

8.1.8. Antes de iniciar os serviços, a Empreiteira deverá verificar as cotas referentes ao nivelamento e locação do projeto, sendo a referência de nível (RN), tomada no local junta a Fiscalização.

9.0 MATERIAIS COMPONENTES

9.1. Aditivos

9.1.2 Os tipos e marcas comerciais, bem como as suas proporções na mistura e os locais de utilização serão definidos após a realização de ensaios e aprovação pela Fiscalização do contratante.

9.2.1. Agregados

ESTADO DO PARÁ
PREFEITURA MUNICIPAL DE MOJU
SECRETARIA DE OBRAS E URBANISMO

9.2.2 Miúdo

- Deverá ser utilizada areia natural de quartzo ou areia artificial resultante da britagem de rochas estáveis, com granulometria que se enquadre nas especificações da NBR 7211/2005 da ABNT. Este material deverá estar isento de substâncias nocivas à sua utilização, como mica, materiais friáveis, gravetos, matéria orgânica, torrões de argila e outras.

9.2.3. Graúdo

- Deverão ser utilizadas pedras britadas nº 1 e nº 2, provenientes da britagem de rochas sãs, totalmente puras de substâncias nocivas, como torrões de argila, material pulverulento, graveto e outras. Sua composição granulométrica enquadrar-se-á rigorosamente no especificado da NBR 7211/2005.

9.2.4. Água

- A água usada no amassamento do concreto será limpa e isenta de materiais siltsos, sais, álcalis, ácidos, óleos, orgânicos ou qualquer outra substância prejudicial à mistura. A princípio, água potável poderá ser utilizada, porém sempre que se suspeitar de que a água local ou a disponível possa conter substâncias prejudiciais, deverão ser providenciadas análises físico químicas. Cabe ressaltar que água com limite de turbidez até 2.000 partes por milhão, poderá ser utilizada. Se esse limite for ultrapassado, a água deverá ser previamente decantada.

9.2.5. Cimento

- O cimento empregado no preparo do concreto deverá atender as especificações e os ensaios da ABNT. O Cimento Portland Comum atenderá a NBR 5732/1991, e o de alta resistência inicial a NBR 5733/1991. O armazenamento do cimento na obra será feito de modo a eliminar a possibilidade de qualquer dano total ou parcial, ou ainda misturas de cimento de diversas procedências ou idades.
- O prazo máximo para armazenamento em locais secos e ventilados será de 30 dias. Vencido esse prazo, o cimento somente poderá ser usado com a aprovação da Fiscalização, que poderá indicar as peças (se houver) que receberão concreto com cimento além daquela idade. Para cada partida de cimento será fornecido o certificado de origem correspondente. Não será permitido o emprego de cimento com mais de uma marca ou procedência.

9.3. ARMAZENAMENTO

ESTADO DO PARÁ
PREFEITURA MUNICIPAL DE MOJU
SECRETARIA DE OBRAS E URBANISMO

9.3.1. De um modo geral, os materiais deverão ser armazenados de forma a assegurar as características exigidas para seu emprego e em locais que não interfiram com a circulação nos canteiros.

9.3.1.1. Aços

9.3.1.1.1. Os aços deverão ser depositados em pátios cobertos com pedrisco, colocados sobre travessas de madeira e classificados conforme tipo e bitola.

9.3.1.2. Agregados

9.3.1.2.1. Os agregados serão estocados conforme sua granulometria em locais limpos e drenados, de modo que não sejam contaminados por ocasião das chuvas. A quantidade a ser estocada deverá ser suficiente para garantir a continuidade dos serviços na obra.

9.3.1.3. Cimento

9.3.1.3.1. O armazenamento, após o recebimento na obra, far-se-á em depósitos isentos de umidade, à prova d'água, adequadamente ventilados e providos de assoalho isolado do solo. Devem ser atendidas as prescrições da NBR 5732/1991 sobre o assunto.

9.3.1.4. Madeiras

9.3.1.4.1. As madeiras serão armazenadas em locais abrigados, com suficiente espaçamento entre as pilhas, para prevenção de incêndio. O material proveniente da desforma, quando não for mais aproveitável, será retirado das áreas de trabalho, sendo proibida sua doação a terceiros.

9.6. PREPARO DO CONCRETO

9.6.1. Generalidades

9.6.1.1. O preparo do concreto será executado mediante equipamento apropriado e bem dimensionado, em função das quantidades e prazos estabelecidos da obra.

9.6.1.2. O concreto empregado na execução das peças deverá satisfazer rigorosamente às condições de resistência, durabilidade e impermeabilidade adequada as condições de exposição, assim como obedecer, além destas especificações, as recomendações das normas vigentes da ABNT.

9.6.2. Materiais

9.6.2.1. Será exigido o emprego de materiais com qualidade rigorosamente uniforme, sendo os agregados de uma só procedência, a correta utilização dos agregados graúdos e miúdos, de acordo com as dimensões das peças a serem concretadas, e fixação do fator água-cimento, tendo em vista a resistência e a trabalhabilidade do concreto compatível com as dimensões e acabamento das peças.

ESTADO DO PARÁ
PREFEITURA MUNICIPAL DE MOJU
SECRETARIA DE OBRAS E URBANISMO

9.6.2.2. O cimento, a areia e a pedra a serem empregados no preparo do concreto aparente, deverão ser sempre da mesma procedência, atestada pelas notas fiscais dos fornecedores e comprovadas por inspeções visuais, antes do recebimento, complementadas pelos testes necessários, a critério da Fiscalização.

9.6.2.3. No caso de uso de aditivos aceleradores de pega, plastificantes, incorporadores de ar impermeabilizantes, esses serão prescritos pela Fiscalização em consonância com o projeto estrutural. Vedar-se-á o uso de aditivos que contenham cloreto de cálcio.

9.6.2.4. Cimentos especiais, tais como os de alta resistência inicial, só poderão ser utilizados com a autorização da Fiscalização, cabendo à Empreiteira apresentar toda a documentação, em apoio e justificativa da utilização pretendida.

9.6.3. Ensaio

9.6.3.1. Os ensaios para caracterização dos materiais e os testes para fixação dos traços, serão realizados por laboratórios idôneos e os resultados apresentados para aprovação da Fiscalização, antes do início de cada etapa do trabalho.

9.6.3.2. Todos os materiais recebidos na obra ou utilizados em usina serão previamente testados para comprovação de sua adequação ao traço adotado.

9.6.3.6. Caso utilizado concreto usinado deverá se obter uma série de cada caminhão betoneira.

9.6.4. Dosagem

9.6.4.1. Todos os materiais componentes do concreto serão dosados ou proporcionados de maneira a produzir uma mistura trabalhável em que as quantidades de cimento e água sejam mínimas necessárias para obtenção de um concreto denso, resistente e durável.

9.6.4.2. Na dosagem cuidados especiais deverão ser tomados a fim de que a elevação da temperatura seja a mínima possível.

9.7. MISTURA E AMASSAMENTO DO CONCRETO

9.7.1. *O concreto preparado no canteiro de serviços deverá ser misturado em betoneiras, a fim de possibilitar maior uniformidade e rapidez na mistura.*

9.7.2. O amassamento mecânico em canteiro durará, sem interrupção, o tempo necessário para permitir a homogeneização da mistura de todos os elementos, inclusive eventuais aditivos; a duração necessária aumentará com o volume de concreto amassado e será tanto maior quanto mais seco for o concreto.

ESTADO DO PARÁ
PREFEITURA MUNICIPAL DE MOJU
SECRETARIA DE OBRAS E URBANISMO

9.7.3. *O tempo mínimo para o amassamento deverá atender à NBR 6118/2007, e a adição da água será efetuada sob o controle da Fiscalização.*

9.7.4. *No caso de mistura do concreto em usina, esta deverá ser acompanhada no local por técnicos especialmente designados pela Empreiteira e pela Fiscalização.*

9.8. TRANSPORTE DO CONCRETO

9.8.1. O concreto será transportado até as formas no menor intervalo de tempo possível.

9.8.2. Nesse sentido, os meios de transporte serão tais, que fique assegurado o mínimo de tempo gasto no percurso e que se evite a segregação dos agregados ou uma variação na trabalhabilidade da mistura.

9.8.3. Para tanto, seguir-se-á o disposto na NBR 6118/2007.

9.9. LANÇAMENTO DO CONCRETO

9.9.1. O lançamento do concreto obedecerá ao plano prévio específico e aprovado pela Fiscalização, não se tolerando juntas de concretagem não previstas no referido plano. No caso de pilares, deve-se concretá-los até o nível do fundo das vigas, antes de colocar as armações das respectivas lajes e vigas.

9.9.2. A Empreiteira comunicará previamente à Fiscalização, e em tempo hábil, o início de toda e qualquer operação de concretagem, que somente poderá ser iniciada após sua correspondente liberação, a ser dada pela própria Fiscalização.

9.9.3. O início de cada operação de lançamento está condicionado à realização dos ensaios de abatimento (SLUMP TEST), pela Empreiteira e na presença da Fiscalização, em cada betonada ou caminhão-betoneira. Para todo concreto estrutural o SLUMP admitido estará compreendido entre 5 e 1.

9.9.4. O concreto só será lançado depois que todo o trabalho de formas, instalação de peças embutidas e preparação das superfícies estiverem inteiramente conclusos e aprovados.

9.9.5 *Todas as superfícies e peças embutidas que tenham sido incrustadas com argamassa proveniente de concretagem serão limpas antes que o concreto adjacente ou de envolvimento seja lançado.*

9.9.6. Especiais cuidados serão tomados na limpeza das formas com ar comprimido e equipamentos manuais, especialmente em pontos baixos, onde a Fiscalização poderá exigir abertura de filtros ou janelas nas formas, para remoção de sujeiras.

9.9.7. O concreto deverá ser depositado nas formas, tanto quanto possível e praticável, diretamente em sua posição final e não deverá fluir de maneira a provocar sua segregação.

ESTADO DO PARÁ
PREFEITURA MUNICIPAL DE MOJU
SECRETARIA DE OBRAS E URBANISMO

9.9.8. No caso de pilares, para evitar formação de vazios antes da sua concretagem, deve-se colocar na forma (na base do pilar) uma argamassa de cimento e areia usando o mesmo fator água e cimento do concreto, com 3 a 4 cm de altura.

9.9.9. Nos locais de grande densidade de armadura, deve-se eliminar a pedra nº. 2 do concreto, lançando nesses locais uma argamassa referida, para garantir a mesma resistência.

9.9.10. *A queda vertical livre além de 2,0 metros não é permitida. A utilização de tremonha (tubo com funil) é recomendável.*

9.9.11. *O lançamento será contínuo e conduzido de forma a não haver interrupções superiores ao tempo de pega do concreto.*

9.9.12. *Uma vez iniciada a concretagem de um lance, a operação deverá ser contínua e somente terminada nas juntas preestabelecidas. Por outro lado, a operação de lançamento deverá ser tal que o efeito de retração inicial do concreto seja mínimo possível.*

9.9.13. Caso seja realmente necessária a interrupção de uma peça qualquer (viga, laje, parede, etc.), a junta de concreto deverá ser executada perpendicular ao eixo da peça e onde forem menores os esforços de cisalhamento.

9.9.14. Deverão ser tomadas precauções para garantir a resistência que poderá agir na superfície da junta, com base em se deixar barras suplementares no concreto mais velho. Antes de reiniciar-se o lançamento, deverá ser removida a nata e feita limpeza na superfície da junta.

9.9.15. Cada camada de concreto deverá ser consolidada até o máximo praticável em termos de densidade e deverão ser evitados vazios ou ninhos, de tal maneira que o concreto seja perfeitamente confinado junto às formas e peças embutidas.

9.10. ADENSAMENTO DO CONCRETO

9.10.1. Durante e imediatamente após o lançamento, o concreto deverá ser vibrado com equipamento adequado à sua trabalhabilidade. O adensamento será cuidadoso para que o concreto preencha todos os vazios das formas.

9.10.2. Durante o adensamento tomar-se-ão as precauções necessárias para que não se formem nichos ou haja segregação dos materiais; dever-se-á evitar a vibração da armadura para que não se formem vazios ao seu redor, com prejuízo da aderência.

ESTADO DO PARÁ
PREFEITURA MUNICIPAL DE MOJU
SECRETARIA DE OBRAS E URBANISMO

9.10.3. O adensamento do concreto se fará por meio de equipamentos mecânicos através de vibradores de imersão, de configuração e dimensões adequadas às várias peças a serem preenchidas, a critério da Fiscalização.

9.10.4. Para as lajes poderão ser utilizados vibradores de placa. A utilização de vibradores de forma estará condicionada à autorização da Fiscalização e a medidas especiais, visando assegurar a imobilidade e deformabilidade dos moldes.

9.10.5. Os vibradores de imersão não serão operados contra formas, peças embutidas e armaduras. A vibração deverá ser completada por meio de ancinhos e equipamentos manuais, principalmente onde a aparência e qualidade da peça estrutural é requisito importante.

9.10.6. Sempre será observado, rigorosa e estritamente, o contido nas prescrições da norma NBR 6118/2007.

9.12. CURA DO CONCRETO

9.12.1. Será cuidadosamente executada a cura de todas as superfícies expostas, com o objetivo de impedir a perda da água destinada à hidratação do cimento.

9.12.2. Durante o período de endurecimento do concreto, suas superfícies deverão ser protegidas contra chuvas, secagem, mudanças bruscas de temperatura, choques e vibrações que possam produzir fissuras ou prejudicar a aderência com a armadura.

9.12.3. Para impedir a secagem prematura, as superfícies de concreto serão abundantemente umedecidas com água, durante pelo menos 7 (sete) dias após o lançamento. Como alternativa, poderá ser aplicado agente químico de cura, de modo que a superfície seja protegida pela formação de uma película impermeável.

9.12.4. Não poderão ser usados processos de cura que descolorem as superfícies expostas do concreto ou que reduzam a aderência ou penetração das camadas de acabamento que vierem a ser aplicadas.

9.12.5. Todo o concreto não protegido por formas e todo aquele já desformado, deverá ser curado imediatamente após ele ter endurecido o suficiente para evitar danos nas suas superfícies.

9.12.6. O método de cura dependerá das condições no campo e do tipo de estrutura em que será executada.

9.13. DESFORMA DA ESTRUTURA

ESTADO DO PARÁ
PREFEITURA MUNICIPAL DE MOJU
SECRETARIA DE OBRAS E URBANISMO

9.13.1. As formas serão mantidas no local até que o concreto tenha adquirido resistência para suportar com segurança seu peso próprio e as demais cargas atuantes, e as superfícies tenham suficiente dureza para não sofrerem danos na ocasião da sua retirada

9.13.2. A Empreiteira providenciará a retirada das formas, obedecendo à NBR 6118/2007, de maneira e não prejudicar as peças executadas.

9.13.3. Os prazos mínimos para a retirada das formas deverão ser de 3 (três) dias para faces laterais das vigas, 14 (quatorze) dias para faces inferiores, deixando-se pontaletes bem cunhados e convenientemente espaçados, a fim de garantir estabilidade mecânica à estrutura.

9.13.4. Ficará a critério da Fiscalização, sob sua responsabilidade, autorizar desformas com prazos inferiores àqueles estabelecidos na NBR 6118/2007.

9.14. REPAROS ESTRUTURAIS

9.14.1. No caso de falhas nas peças concretadas, serão providenciadas medidas corretivas, compreendendo demolição, remoção do material demolido e recomposição com emprego de materiais adequados, a serem aprovados pela Fiscalização, à vista de cada caso. Registrando-se graves defeitos, a critério da Fiscalização, será ouvido o projetista (calculista).

9.14.2. As pequenas cavidades, falhas menores ou imperfeições que eventualmente resultarem em superfícies defeituosas, obrigatoriamente serão reparadas, de modo a se obter as características do concreto inicial. A programação e execução de reparos serão acompanhadas e aprovadas pela Fiscalização.

9.14.3. As rebarbas e saliências maiores que eventualmente ocorrerem serão eliminadas.

9.15. ACEITAÇÃO DA ESTRUTURA

9.21.1. Satisfeitas as condições do projeto estrutural e destas especificações, a aceitação da estrutura far-se-á mediante o contido nas prescrições da norma NBR 6118/2007.

10.0 – ESQUADRIAS, FERRAGENS

10.1. Portas de Madeira e janelas de madeira

ESTADO DO PARÁ
PREFEITURA MUNICIPAL DE MOJU
SECRETARIA DE OBRAS E URBANISMO

10.1.1. Todas as portas de madeira são em material semi-oco, do tipo prancheta, próprias para pintura em esmalte sintético, devidamente encabeçadas, com aduelas e alizares, também em madeira e diretamente chumbados na alvenaria, confeccionadas de acordo com o projeto.

10.1.2. As ferragens destas portas deverão ser da marca Papaiz, Alianza, Imab ou similar, com fechadura de cilindro em latão cromado de 70 mm, maçaneta do tipo alavanca e dobradiças, em número de 3 (três), de aço laminado com eixo e bolas de latão de 3 ½" x 3" x 2,4mm.

10.2. Portas de Ferro

10.2.1. As esquadrias em grade ferro deverão ter a aprovação prévia da Fiscalização, que poderá rejeitá-las. Deverão ser confeccionadas em ferro 5/8", chumbadas diretamente na alvenaria, e suas ferragens (fechaduras e dobradiças) serão da marca Papaiz, Alianza, Imab ou similar.

10.3. Janelas de madeira

10.1.3. Todas as janelas de madeira são em material semi-oco, do tipo prancheta, próprias para pintura em esmalte sintético, devidamente encabeçadas, com aduelas e alizares, também em madeira e diretamente chumbados na alvenaria, confeccionadas de acordo com o projeto.

10.1.2. As ferragens destas janelas deverão ser da marca Papaiz, Alianza, Imab ou similar, com fechadura de cilindro em latão cromado de 70 mm, maçaneta do tipo alavanca e dobradiças, em número de 3 (três), de aço laminado com eixo e bolas de latão de 3 ½" x 3" x 2,4mm.

11.0 – COBERTURA

12.1. *A estrutura de apoio do telhado será composta de madeira de lei, bem seca, isenta de brocas e sem nós que comprometam sua durabilidade e resistência. Essa estrutura deverá ser apoiada na laje e obedecer à inclinação prevista projeto.*

12.2. *Serão empregadas telhas tipo Capa-Canal, e sujeitas à aprovação da Fiscalização do contratante.*

12.3. Todos os acessórios e arremates, como parafusos, arruelas e cumeeiras, serão obrigatoriamente da mesma procedência e marca das telhas empregadas, para evitar problemas de concordância.

12.4. As telhas e os acessórios deverão apresentar uniformidade e serão isentos de defeitos, tais como furos, rasgos, cantos quebrados, fissuras, protuberâncias, depressões e grandes manchas.

13.0 – REVESTIMENTO DE PAREDES

13.1. Considerações Gerais

ESTADO DO PARÁ
PREFEITURA MUNICIPAL DE MOJU
SECRETARIA DE OBRAS E URBANISMO

13.1.1. Antes de iniciar os trabalhos de revestimento, deverá a Empreiteira adotar providências para que todas as superfícies a revestir estejam firmes, retílineas, niveladas e aprumadas. Qualquer correção nesse sentido será feita antes da aplicação do revestimento, como também fornecer e aplicá-lo em todas as superfícies onde especificado e (ou) indicado nos desenhos do Projeto Arquitetônico.

13.1.2. Os revestimentos em geral serão sempre executados por profissionais com perícia reconhecidamente comprovada e deverão apresentar paramentos perfeitamente desempenados, aprumados, alinhados e nivelados, as arestas vivas e os planos de concordância perfeitamente delineados.

-A preparação da mistura de argamassa para revestimento será sempre executada com particular cuidado, especialmente quanto às superfícies das paredes que deverão estar bem limpas, mediante emprego de vassoura de cerda, e abundantemente molhadas, antes do início dos trabalhos.

13.1.4. Todas as instalações hidráulicas e elétricas deverão ser executadas antes da aplicação do chapisco e da argamassa de areia fina desempenada, evitando-se dessa forma retoques nos revestimentos recém-concluídos.

13.1.5. Na finalização de todos os serviços de revestimento, remover-se-á toda a sujeira deixada por eles, tanto no chão, nos vidros como em outros locais da intervenção.

13.2. Chapisco

13.2.1. Após instalação de todas as tubulações previstas no projeto, bem como a limpeza das superfícies das paredes de alvenaria, será aplicado chapisco grosso com peneira fina, constituído por cimento Portland comum (saco de 50 Kg) e areia grossa, no traço 1:3.

13.3. Argamassas de Revestimento – Emboço e Reboco

13.3.1. A aplicação da argamassa de revestimento será iniciada após a completa pega entre a alvenaria e o chapisco. Será preparada com betoneira, misturando-se primeiramente o agregado miúdo (areia), peneirado em malha fina, com os aglomerantes (cal hidratada e cimento comum Portland) no traço 1: 4: 5, além da água necessária para dar uma consistência plástica adequada. Por ocasião do uso da argamassa, adicionar-se-á cimento na proporção de 1: 9, ou seja, uma parte de cimento para nove partes de argamassa já "curtida".

13.3.2. A composição da argamassa será constituída por areia fina (peneirada), cal hidratada e cimento, no traço 1:4:5, medido em volume, utilizando lata de 18 litros como padrão de referência.

13.3.3. Serão preparadas quantidades de argamassa na medida das necessidades dos serviços a serem executados em cada etapa, de maneira a ser evitado o início do endurecimento antes de seu emprego.

ESTADO DO PARÁ
PREFEITURA MUNICIPAL DE MOJU
SECRETARIA DE OBRAS E URBANISMO

13.3.4. A argamassa deverá ser utilizada dentro de duas horas e meia, a partir do primeiro contato do cimento com a água. Será rejeitada e inutilizada toda a argamassa que apresentar vestígios de endurecimento, sendo expressamente vedado tornar a amassá-la.

13.3.5. A espessura máxima tanto do emboço como do reboco, contada a partir do tijolo chapiscado, será de 15 mm, tanto para as paredes internas como para as externas. O seu acabamento deverá ser desempenado com régua de alumínio e com desempenadeira. Qualquer um destes revestimentos deverá apresentar aspectos uniformes, com parâmetro perfeitamente plano, não sendo tolerada qualquer ondulação ou desigualdade de alinhamento da superfície revestida. No caso do reboco, o acabamento final será executado com desempenadeira revestida com feltro.

13.3.6. Será permitida a utilização de argamassa industrial (pré - preparada), em sacos de 20 a 25 Kg, marca Votorantim, Quartzolit ou similar, com especial atenção às recomendações do fabricante, quanto à aplicação e dosagem do produto.

14.0 – PAVIMENTAÇÃO

15.1. Contra piso e camada regularizadora

15.1.2. Em caso de dúvidas, a Fiscalização deverá ser notificada e consultada, a fim de que ela providencie consultoria especializada sobre o assunto.

16.0 – RODAPÉS E PEITORIS

16.1. Rodapés

16.1.1. Nos ambientes onde o piso é cerâmico possui rodapé do mesmo tipo, com 7 cm de altura e rejuntado com rejunte industrial, da marca Quartzolit ou similar, na mesma cor do piso.

17.0 – PINTURA

17.1. Normas Gerais

17.1.1. Os serviços serão executados por profissionais de comprovada competência.

17.1.2. Todas as superfícies a serem pintadas deverão estar firmes, lisas, isentas de mofo e, principalmente, secas, com o tempo de "cura" do reboco novo em cerca de 30 dias, conforme a umidade relativa do ar.

17.1.3. Cada demão de tinta só poderá ser aplicada quando a precedente estiver perfeitamente seca, convindo esperar um intervalo de 24 horas entre duas demãos sucessivas.

ESTADO DO PARÁ
PREFEITURA MUNICIPAL DE MOJU
SECRETARIA DE OBRAS E URBANISMO

17.1.4. Os trabalhos de pintura serão terminantemente suspensos em tempos de chuva.

17.1.5. Se as cores não estiverem claramente definidas no projeto, cabe a Empreiteira consultar à Fiscalização do contratante, para obter sua anuência e aprovação.

17.1.6. Nas esquadrias em geral, deverão ser removidos ou protegidos com papel colante os espelhos, fechos, rosetas, puxadores, etc., antes dos serviços de pintura.

17.1.7. Toda vez que uma superfície tiver sido lixada, esta será cuidadosamente limpa com uma escova e, depois com um pano seco, para remover todo o pó, antes de aplicar a demão seguinte de tinta.

17.1.8. Toda a superfície pintada deve apresentar, depois de pronta, uniformidade quanto à textura, tonalidade e brilho (fosco, semifosco ou brilhante).

17.1.10. Só serão utilizadas tintas de primeira linha de fabricação.

17.1.11. As tintas deverão ser entregues na obra em embalagem original de fábrica, intactas.

17.2. Pintura Acrílica

17.2.1. As paredes externas serão pintadas com tinta acrílica da marca Coral, Sherwin Williams, Suvinil, Ypiranga ou similar, em duas demãos, sem emassamento e sobre selador acrílico, também da mesma marca da tinta que for aplicada.

17.2.2. Tanto as paredes internas como os tetos, serão primeiramente emassados e depois pintados com tinta acrílica em duas demãos, das marcas Coral, Sherwin Williams, Suvinil, Ypiranga ou similar.

17.3. Pintura em Esmalte Sintético

17.3.1. Todas as portas de madeira e as faixas de pintadas na faixa com a altura de 1,10 m, bem como suas aduelas e alizares, deverão primeiramente ser regularizados, emassados e robustamente lixados, para, posteriormente, receber tinta esmalte sintético da marca Coral, Sherwin Williams, Suvinil, Ypiranga ou similar, em duas demãos, cor e tonalidade a ser definida pela Fiscalização do contratante, caso estas não estejam previstas no projeto arquitetônico.

17.3.2. Todas as portas e janelas de ferro serão devidamente preparadas com lixa de ferro textura nº. 60, a fim de receber antiferruginoso (zarcão) e, por último, duas demãos de esmalte sintético da mesma marca das portas, na cor e tonalidade a ser definida pela Fiscalização do contratante

18.0 – INSTALAÇÃO ELÉTRICA

18.1. Considerações Gerais

ESTADO DO PARÁ
PREFEITURA MUNICIPAL DE MOJU
SECRETARIA DE OBRAS E URBANISMO

18.1.1. As instalações elétricas serão executadas de acordo com a proposta orçamentaria, ficando a elaboração de ambos por conta do Ente Federado (Contratante) e (ou) pela Empreiteira (Contratada), sendo que neste caso deverá obrigatoriamente ter anuência e aprovação do contratante, uma vez que a Coordenação de Engenharia do FNAS disponibilizará apenas os pontos para cada projeto.

18.1.2. Todos os serviços deverão utilizar mão-de-obra de alto padrão técnico, não sendo permitido o emprego de profissionais desconhecedores da boa técnica e da segurança.

18.1.3. Todos os materiais básicos componentes como aparelhos e equipamentos a serem instalados, deverão atender aos padrões de fabricação e aos métodos de ensaio exigidos pela ABNT, assim como às especificações complementares da concessionária local.

18.1.4. As especificações dos materiais deverão ser seguidas rigorosamente. Cabe única e exclusivamente à Fiscalização aceitar ou não a similaridade dos materiais, marcas e fabricantes, que não estejam expressamente citados nestas especificações.

18.1.5. Também as especificações referentes a todos os serviços deverão ser seguidas rigidamente e complementadas pelo que está prescrito nas Normas Brasileiras pertinentes, no caso de eventual omissão. Qualquer alteração que se fizer necessária deverá ser submetida à apreciação da Fiscalização, para a sua devida aprovação ou não.

18.1.6. A denominação genérica dos símbolos técnicos nos projetos, tanto de instalação elétrica como telefônica, abrangerá os seguintes itens:

- *Entrada e medição para energia elétrica e QGDT para telefônica.*
- *Quadros de distribuição de circuitos e respectivos cabos alimentadores para a elétrica.*
- *Distribuição de circuitos de iluminação, interruptores e tomadas.*
- *Fornecimento e colocação de luminárias internas e externas.*

18.2. Sistemas de Instalação e Procedimentos Executivos

18.2.1. Entrada e medição

18.2.1.1. O ramal de serviço (de responsabilidade da concessionária local) será aéreo e (ou) subterrâneo, e irá até o poste instalado na mureta, junto ao portão principal do CRAS. Para a energia elétrica o ramal de entrada e a medição serão em baixa tensão, instalados em mureta de alvenaria, enquanto que para a telefonia o ramal de entrada irá da rede aérea pública até o QGDT, no interior do CRAS.

18.2.2. Alimentador Geral

ESTADO DO PARÁ
PREFEITURA MUNICIPAL DE MOJU
SECRETARIA DE OBRAS E URBANISMO

18.2.2.1. Do disjuntor automático, ou chave blindada, instalado no quadro de medição, sairão os cabos alimentadores com bitola compatível com a carga instalada, do tipo sintenax ou similar, pelo interior de dutos subterrâneos de PVC rígido rosqueável da marca Tigre, Fortilit ou similar, envolvidos ("envelopados") por concreto no traço 1:3:5 (cimento, areia e brita) com 5 cm de espessura, enterrados numa cava de 0,50 m de profundidade, com trajetória retilínea até o quadro central de distribuição dos circuitos.

18.2.3. Quadro Elétrico

18.3.1. *A alimentação entre os quadros será por meio de dutos subterrâneos e cabos sintenax, sendo que cada quadro unitário (inclusive o geral) será formado pelo seguinte sistema:*

- *Barramento em cobre com parafusos e conectores.*
- *Disjuntores unipolares, do tipo "quick-lag" (com suporte e parafusos), de 15 a 20A, e bipolares de 20 a 30 A, da marca Lorenzetti, GE, Fabrimar ou similar.*
- *Disjuntor geral trifásico de proteção de até 50ª, marca acima referenciada.*
- *Caixa com porta metálica e pintura eletrostática com chaves.*

18.3.2. No quadro geral (QDGT) – nº 03 (40 x 40 x 10 cm) -, serão fixados tantos blocos (BLI's), de acordo com a demanda exigida pelo sistema telefônico da edificação.

18.3.3. Circuitos Elétricos Alimentadores

18.3.4. *De cada quadro de distribuição partirão os circuitos alimentadores para atender à iluminação, aos interruptores e às tomadas do interior da edificação, sendo que cada circuito será protegido por um disjuntor do tipo termomagnético, expresso no projeto elétrico.*

18.3.5. *Toda a rede de distribuição e alimentação de energia elétrica será executada com eletrodutos de PVC rígido rosqueável da marca Tigre, Fortilit ou similar, bitolas compatíveis com o número de condutores que passam pelo seu interior, sendo que nos locais sujeitos à umidade poderão ser usados cabos do tipo sintenax, para maior segurança no fluxo das cargas elétricas. Todos os circuitos deverão ter sistema de proteção (aterramento).*

18.3.7. Condutores Elétricos

18.3.8. Para o alimentador geral de energia elétrica, será utilizado cabo de cobre, têmpera mole, com isolamento para 750 V, do tipo sintenax, temperatura de serviço 70°C e seção nominal variando de 10mm² a 25mm², marca Pirelli ou similar.

ESTADO DO PARÁ
PREFEITURA MUNICIPAL DE MOJU
SECRETARIA DE OBRAS E URBANISMO

18.3.9. Para a alimentação elétrica interna da edificação, deverá ser empregado fio de cobre com capa plástica e isolamento para 750 V, ou cabo de cobre (cabinho), também da marca Pirelli ou similar, com seções nominais variando de 1,5mm² a 4mm².

18.3.10. Todos os condutores deverão ser submetidos ao teste de continuidade, sendo que os últimos pontos de cada circuito deverão ser testados quanto à voltagem e amperagem disponíveis na rede da concessionária local, com todas as luminárias acesas, permitindo-se nesta situação somente uma queda máxima de 4%.

18.4.3. Luminárias, Interruptores e Tomadas

18.4.4. As luminárias serão do tipo LED 12/13 W, sem reator.

19.0. Diversos

19.1. Todos os aparelhos de iluminação, interruptores e tomadas deverão ser aterrados, em obediência à Lei Federal nº. 11.337, de 26 de julho de 2006, que disciplina a obrigatoriedade do sistema de aterramento nas instalações elétricas das edificações, mesmo aquelas de pequeno porte, com a utilização de um condutor - terra em cada aparelho elétrico.

20.0 – INSTALAÇÃO HIDRÁULICA

20.1. Considerações Gerais

20.1.1. Todas as instalações de água potável deverão ser executadas de acordo com o projeto hidráulico, que estará fundamentado na NBR 5626/98.

20.1.2. O abastecimento de água potável para o CRAS se dará de forma independente, mediante cavalete próprio de entrada da água com medidor, segundo padrões da concessionária local, e atenderá toda a demanda necessária prevista no projeto.

20.1.5. Todos os dutos da rede de água potável serão testados contra eventuais vazamentos, hidrosticamente e sob pressão, por meio de bomba manual de pistão, e antes do fechamento dos rasgos em alvenarias e das valas abertas pelo solo.

20.2. Dutos e Conexões

20.2.1. Os dutos condutores de água fria, assim como suas conexões, serão de material fabricado em PVC soldável (classe marrom), da marca Tigre, Fortilit, Amanco ou similar, e bitolas compatíveis com o estabelecido no próprio projeto.

ESTADO DO PARÁ
PREFEITURA MUNICIPAL DE MOJU
SECRETARIA DE OBRAS E URBANISMO

20.2.2. Não serão aceitos tubos e conexões que forem "esquentados" para formar "ligações hidráulicas" duvidosas, assim como materiais fora do especificado, devendo todas as tubulações e ligações estar de conformidade com a NBR 5626/98, inclusive as conexões e os conectores específicos, de acordo com o tipo de material e respectivo diâmetro solicitado no projeto.

23.0 – LOUÇAS E METAIS

23.1. Considerações gerais

23.1.1. A colocação de louças e metais será executada por profissionais especializados e conhecedores da boa técnica executiva, devendo cada peça ser devidamente colocada na posição indicada no projeto arquitetônico, com especial atenção às indicações que constarem nos projetos de instalação hidráulica e de esgoto sanitário. Tão logo instalados, tanto as louças como os metais serão envoltos em papel e fita adesiva a fim de protegê-los de respingos da pintura final.

23.1. Louças e Bancadas

23.1.1. Todas as louças serão da cor branca e da marca Incepa, Deca, Celite ou similar.

23.1.3. Os lavatórios serão sem coluna de 45 x 33 cm, aproximadamente, de primeira qualidade, fixados com buchas do tipo S8 e parafusos metálicos.

23.1.5. Porta toalhas será de louça branca, marca Deca ou similar.

24.0 – SERVIÇOS FINAIS

24.1. A obra deverá ser entregue em perfeito estado de limpeza e conservação. Todos os equipamentos deverão apresentar funcionamento perfeito com as instalações definitivamente ligadas às redes de serviços públicos (água, esgoto e luz).

24.2. Todo o entulho deverá ser removido do terreno da obra pela Empreiteira.

**Edmilson S.
da Silva
Junior**

Assinado de forma
digital por Edmilson
S. da Silva Junior
Dados: 2023.11.30
10:51:06 -03'00'

Moju, 22 de novembro de 2023

Edmilson S. da Silva Junior
Engenheiro Civil

PREFEITURA MUNICIPAL DE MOJU
CNPJ:

PLANILHA ORÇAMENTARIA										
ÓRGÃO	PREFEITURA MUNICIPAL DE MOJU/PA						MOJU-PA			
OBJETO	Contratação de empresa especializada em obras de engenharia para reforma e ampliação da EMEF São Sebastião da Ribeira									
ENDEREÇO DA OBRA	Rodovia dos quilombolas, baixo moju , zona rural do municipio de moju PA									
BDI (%)	27,99%						DATA BASE: 10/SINAPI/SEDOP10			
RESP. TÉCNICO	ENG. EDMILSON SOUZA		PREFEITURA MUNICIPAL DE MOJU			DESONERADA				
						ENCARGOS SOCIAIS: HORISTA (88,37%); MENSALISTA (48,18%)				
						CREA PA : 1520654162				
Orçamento Sintético										
Item	Código	Banco	Descrição	Und	Quant.	Valor Unit	Valor Unit com BDI	Total	Peso (%)	
1	SERVIÇOS PRELIMINARES - PRÉDIO 01 - REFORMA E AMPLIAÇÃO								278,24	0,04 %
1.1	011340	SEDOP	Placa de obra em Iona com plotagem de gráfica	m²	1,2	181,17	231,87	278,24	0,04 %	
2	RETIRADA ESTRUTURA DA COBERTURA E TELHAMENTO - REFORMA								15.882,47	2,32 %
2.2	100389	SINAPI	RETIRADA E RECOLOCAÇÃO DE CAIBRO EM TELHADOS DE ATÉ 2 ÁGUAS COM TELHA CERÂMICA OU DE CONCRETO DE ENCAIXE, INCLUSO TRANSPORTE VERTICAL. AF_07/2019	m²	371,52	15,81	20,23	7.515,84	1,10 %	
2.3	100388	SINAPI	RETIRADA E RECOLOCAÇÃO DE RIPA EM TELHADOS DE ATÉ 2 ÁGUAS COM TELHA CERÂMICA OU DE CONCRETO DE ENCAIXE, INCLUSO TRANSPORTE VERTICAL. AF_07/2019	m²	371,52	17,60	22,52	8.366,63	1,22 %	
3	RETIRADA DE FORRO - REFORMA								264,32	0,04 %
3.1	020861	SEDOP	Retirada de forro de gesso (incl. barroteamento)	m²	23,35	8,85	11,32	264,32	0,04 %	
4	RETIRADA DE PISO - REFORMA								2.837,07	0,41 %
4.1	020235	SEDOP	Retirada de piso ceramico, inclusive camada regularizadora	m²	23,35	31,02	39,70	926,99	0,14 %	
4.2	020628	SEDOP	Retirada de piso cimentado	m²	51,82	28,80	36,86	1.910,08	0,28 %	
5	RETIRADA DE GRADE - REFORMA								843,24	0,12 %
5.1	021527	SEDOP	Retirada de grade de ferro	m²	25,74	25,60	32,76	843,24	0,12 %	
6	RETTIRADA DE ESQUADRIAS - REFORMA								133,12	0,02 %
6.1	020014	SEDOP	Retirada de esquadria sem aproveitamento	m²	11,76	8,85	11,32	133,12	0,02 %	
7	RETIRADA DE LOUÇA SANITÁRIA - REFORMA								54,96	0,01 %
7.1	021526	SEDOP	Retirada de louça sanitária	UN	4	10,74	13,74	54,96	0,01 %	
8	RETIRADA DE REVESTIMENTO - REFORMA								647,93	0,09 %
8.1	020019	SEDOP	Retirada de reboco ou emboço	m²	32,93	11,08	14,18	466,94	0,07 %	
8.2	020021	SEDOP	Retirada de revestimento cerâmico	m²	25,6	5,53	7,07	180,99	0,03 %	
9	RETIRADA DE PILARES EM MADEIRA - REFORMA								514,08	0,08 %
9.1	020862	SEDOP	Retirada de pilar de madeira	UN	8	50,21	64,26	514,08	0,08 %	
10	DEMOLIÇÃO ALVENARIA								99,54	0,01 %
10.3	020016	SEDOP	Demolição manual de alvenaria de tijolo	m³	1,17	66,48	85,08	99,54	0,01 %	
11	ATERRO- AMPLIAÇÃO								7.517,28	1,10 %
11.1	74154/001	SINAPI	ESCAVAÇÃO, CARGA E TRANSPORTE DE MATERIAL DE 1A CATEGORIA COM TRATOR SOBRE ESTEIRAS 347 HP E CACAMBA 6M3, DMT 50 A 200M	m³	288,24	6,83	8,74	2.519,21	0,37 %	
11.2	74010/001	SINAPI	CARGA E DESCARGA MECANICA DE SOLO UTILIZANDO CAMINHÃO BASCULANTE 6,0M3/16T E PA CARREGADEIRA SOBRE PNEUS 128 HP, CAPACIDADE DA CACAMBA 1,7 A 2,8 M3, PESO OPERACIONAL 11632 KG	m³	288,24	2,49	3,18	916,60	0,13 %	
11.3	72881	SINAPI	TRANSPORTE LOCAL COM CAMINHÃO BASCULANTE 6 M3, RODOVIA PAVIMENTADA (PARA DISTANCIAS SUPERIORES A 4 KM)	M3XKM	1729,44	1,85	2,36	4.081,47	0,60 %	
12	FUNDAÇÃO - AMPLIAÇÃO								54.176,99	7,91 %
12.1	93358	SINAPI	ESCAVAÇÃO MANUAL DE VALA COM PROFUNDIDADE MENOR OU IGUAL A 1,30 M. AF_02/2021	m³	34,98	77,85	99,64	3.485,40	0,51 %	
12.2	104487	SINAPI	COMPOSIÇÃO PARAMÉTRICA PARA EXECUÇÃO DE ESTRUTURAS DE CONCRETO ARMADO, PARA EDIFICAÇÃO HABITACIONAL UNIFAMILIAR TERREA (CASA EM EMPREENDIMENTOS), FCK = 25 MPA. AF_11/2022	m³	7,56	2.785,23	3.564,81	26.949,96	3,94 %	
12.3	104487	SINAPI	COMPOSIÇÃO PARAMÉTRICA PARA EXECUÇÃO DE ESTRUTURAS DE CONCRETO ARMADO, PARA EDIFICAÇÃO HABITACIONAL UNIFAMILIAR TERREA (CASA EM EMPREENDIMENTOS), FCK = 25 MPA. AF_11/2022	m³	6,66	2.785,23	3.564,81	23.741,63	3,47 %	
13	ALVENARIA DE EMBASAMENTO - AMPLIAÇÃO								7.657,15	1,12 %
13.1	101166	SINAPI	ALVENARIA DE EMBASAMENTO COM BLOCO ESTRUTURAL DE CERÂMICA, DE 14X19X29CM E ARGAMASSA DE ASSENTAMENTO COM PREPARO EM BETONEIRA. AF_05/2020	m³	8,97	666,96	853,64	7.657,15	1,12 %	
14	SUPERESTRUTURA - AMPLIAÇÃO								40.246,69	5,88 %

PREFEITURA MUNICIPAL DE MOJU
CNPJ:

14.1	104487	SINAPI	COMPOSIÇÃO PARAMÉTRICA PARA EXECUÇÃO DE ESTRUTURAS DE CONCRETO ARMADO, PARA EDIFICAÇÃO HABITACIONAL UNIFAMILIAR TERREA (CASA EM EMPREENDIMENTOS), FCK = 25 MPA. AF_11/2022	m³	3,18	2.785,23	3.564,81	11.336,09	1,66 %
14.2	104487	SINAPI	COMPOSIÇÃO PARAMÉTRICA PARA EXECUÇÃO DE ESTRUTURAS DE CONCRETO ARMADO, PARA EDIFICAÇÃO HABITACIONAL UNIFAMILIAR TERREA (CASA EM EMPREENDIMENTOS), FCK = 25 MPA. AF_11/2022	m³	8,11	2.785,23	3.564,81	28.910,60	4,22 %
15			LAJE PRÉ-FABRICADA P/ CALHA CIRCULAÇÃO - AMPLIAÇÃO					22.315,10	3,26 %
15.1	050713	SEDOP	Laje pré-moldada (incl. capeamento) - unidirecional	m²	130,33	133,78	171,22	22.315,10	3,26 %
16			ALVENARIA - AMPLIAÇÃO					36.367,00	5,31 %
16.1	103323	SINAPI	ALVENARIA DE VEDAÇÃO DE BLOCOS CERÂMICOS FURADOS NA VERTICAL DE 9X19X39 CM (ESPESSURA 9 CM) E ARGAMASSA DE ASSENTAMENTO COM PREPARO MANUAL. AF_12/2021	m²	479,27	59,29	75,88	36.367,00	5,31 %
17			PISO - REFORMA E AMPLIAÇÃO					66.875,05	9,77 %
17.1	94990	SINAPI	EXECUÇÃO DE PASSEIO (CALÇADA) OU PISO DE CONCRETO COM CONCRETO MOLDADO IN LOCO, FEITO EM OBRA, ACABAMENTO CONVENCIONAL, NÃO ARMADO. AF_08/2022	m³	19,38	964,99	1.235,09	23.936,04	3,50 %
17.2	87620	SINAPI	CONTRAPISO EM ARGAMASSA TRAÇO 1:4 (CIMENTO E AREIA), PREPARO MECÂNICO COM BETONEIRA 400 L, APLICADO EM ÁREAS SECAS SOBRE LAJE, ADERIDO, ACABAMENTO NÃO REFORÇADO, ESPESSURA 2CM. AF_07/2021	m²	348,55	35,04	44,84	15.628,98	2,28 %
17.4	87251	SINAPI	REVESTIMENTO CERÂMICO PARA PISO COM PLACAS TIPO ESMALTADA EXTRA DE DIMENSÕES 45X45 CM APLICADA EM AMBIENTES DE ÁREA MAIOR QUE 10 M2. AF_02/2023_PE	m²	348,55	55,83	71,45	24.903,89	3,64 %
17.5	88648	SINAPI	RODAPÉ CERÂMICO DE 7CM DE ALTURA COM PLACAS TIPO ESMALTADA EXTRA DE DIMENSÕES 35X35CM. AF_02/2023	M	242,8	7,75	9,91	2.406,14	0,35 %
18			REVESTIMENTOS DE PAREDE - REFORMA E AMPLIAÇÃO					86.404,56	12,62 %
18.1	87878	SINAPI	CHAPISCO APLICADO EM ALVENARIAS E ESTRUTURAS DE CONCRETO INTERNAS, COM COLHER DE PEDREIRO, ARGAMASSA TRAÇO 1:3 COM PREPARO MANUAL. AF_10/2022	m²	958,55	5,09	6,51	6.240,16	0,91 %
18.2	87530	SINAPI	MASSA ÚNICA, PARA RECEBIMENTO DE PINTURA, EM ARGAMASSA TRAÇO 1:2:8, PREPARO MANUAL, APLICADA MANUALMENTE EM FACES INTERNAS DE PAREDES, ESPESSURA DE 20MM, COM EXECUÇÃO DE TALISCAS. AF_06/2014	m²	833,95	48,43	61,98	51.688,22	7,55 %
18.3	90407	SINAPI	MASSA ÚNICA, PARA RECEBIMENTO DE PINTURA, EM ARGAMASSA TRAÇO 1:2:8, PREPARO MANUAL, APLICADA MANUALMENTE EM TETO, ESPESSURA DE 20MM, COM EXECUÇÃO DE TALISCAS. AF_03/2015	m²	130,33	58,63	75,04	9.779,96	1,43 %
18.4	87527	SINAPI	EMBOÇO, PARA RECEBIMENTO DE CERÂMICA, EM ARGAMASSA TRAÇO 1:2:8, PREPARO MECÂNICO COM BETONEIRA 400L, APLICADO MANUALMENTE EM FACES INTERNAS DE PAREDES, PARA AMBIENTE COM ÁREA MENOR QUE 5M2, ESPESSURA DE 20MM, COM EXECUÇÃO DE TALISCAS. AF_06/2014	m²	124,6	47,91	61,32	7.640,47	1,12 %
18.5	87269	SINAPI	REVESTIMENTO CERÂMICO PARA PAREDES INTERNAS COM PLACAS TIPO ESMALTADA EXTRA DE DIMENSÕES 25X35 CM APLICADAS NA ALTURA INTEIRA DAS PAREDES. AF_02/2023_PE	m²	124,6	69,33	88,73	11.055,75	1,62 %
19			ESQUADRIAS/ FERRAGENS					36.875,52	5,39 %
19.1	90822	SINAPI	PORTA DE MADEIRA PARA PINTURA, SEMI-OCA (LEVE OU MÉDIA), 80X210CM, ESPESSURA DE 3,5CM, INCLUSO DOBRADIÇAS - FORNECIMENTO E INSTALAÇÃO. AF_12/2019	UN	17	398,09	509,51	8.661,67	1,27 %
19.2	90823	SINAPI	PORTA DE MADEIRA PARA PINTURA, SEMI-OCA (LEVE OU MÉDIA), 90X210CM, ESPESSURA DE 3,5CM, INCLUSO DOBRADIÇAS - FORNECIMENTO E INSTALAÇÃO. AF_12/2019	UN	1	483,87	619,30	619,30	0,09 %
19.2	91010	SINAPI	PORTA DE MADEIRA PARA VERNIZ, SEMI-OCA (LEVE OU MÉDIA), 70X210CM, ESPESSURA DE 3,5CM, INCLUSO DOBRADIÇAS - FORNECIMENTO E INSTALAÇÃO. AF_12/2019	UN	1	385,98	494,01	494,01	0,07 %
19.3	90830	SINAPI	FECHADURA DE EMBUTIR COM CILÍNDRO, EXTERNA, COMPLETA, ACABAMENTO PADRÃO MÉDIO, INCLUSO EXECUÇÃO DE FURO - FORNECIMENTO E INSTALAÇÃO. AF_12/2019	UN	13	158,23	202,51	2.632,63	0,38 %
19.3	91338	SINAPI	PORTA DE ALUMÍNIO DE ABRIR COM LAMBRI, COM GUARNIÇÃO, FIXAÇÃO COM PARAFUSOS - FORNECIMENTO E INSTALAÇÃO. AF_12/2019	m²	7,2	600,64	768,75	5.535,00	0,81 %
19.4	90831	SINAPI	FECHADURA DE EMBUTIR PARA PORTA DE BANHEIRO, COMPLETA, ACABAMENTO PADRÃO MÉDIO, INCLUSO EXECUÇÃO DE FURO - FORNECIMENTO E INSTALAÇÃO. AF_12/2019	UN	4	138,72	177,54	710,16	0,10 %
19.5	94569	SINAPI	JANELA DE ALUMÍNIO TIPO MAXIM-AR, COM VIDROS, BATENTE E FERRAGENS, EXCLUSIVE ALIZAR, ACABAMENTO E CONTRAMARCO, FORNECIMENTO E INSTALAÇÃO. AF_12/2019	m²	2,35	483,34	618,62	1.453,75	0,21 %
19.6	090400	SEDOP	Grade de ferro 5/8" (incl. pint. anti-corrosiva)	m²	16	373,54	478,09	7.649,44	1,12 %
19.6	94573	SINAPI	JANELA DE ALUMÍNIO DE CORRER COM 4 FOLHAS PARA VIDROS, COM VIDROS, BATENTE, ACABAMENTO COM ACETATO OU BRILHANTE E FERRAGENS, EXCLUSIVE ALIZAR E CONTRAMARCO, FORNECIMENTO E INSTALAÇÃO. AF_12/2019	m²	8	286,64	366,87	2.934,96	0,43 %
19.7	94570	SINAPI	JANELA DE ALUMÍNIO DE CORRER COM 2 FOLHAS PARA VIDROS, COM VIDROS, BATENTE, ACABAMENTO COM ACETATO OU BRILHANTE E FERRAGENS, EXCLUSIVE ALIZAR E CONTRAMARCO, FORNECIMENTO E INSTALAÇÃO. AF_12/2019	m²	6	246,15	315,04	1.890,24	0,28 %
19.8	98689	SINAPI	SOLEIRA EM GRANITO, LARGURA 15 CM, ESPESSURA 2,0 CM. AF_09/2020	M	16,45	123,80	158,45	2.606,50	0,38 %
19.9	101965	SINAPI	PEITORIL LINEAR EM GRANITO OU MÁRMORE, L = 15CM, COMPRIMENTO DE ATÉ 2M, ASSENTADO COM ARGAMASSA 1:6 COM ADITIVO. AF_11/2020	M	9,5	138,82	177,67	1.687,86	0,25 %
20			COBERTURA AMPLIAÇÃO/ FORRO					87.449,14	12,78 %
20.1	92539	SINAPI	TRAMA DE MADEIRA COMPOSTA POR RIPAS, CAIBROS E TERÇAS PARA TELHADOS DE ATÉ 2 ÁGUAS PARA TELHA DE ENCAIXE DE CERÂMICA OU DE CONCRETO, INCLUSO TRANSPORTE VERTICAL. AF_07/2019	m²	285,59	70,18	89,82	25.651,69	3,75 %
20.2	94445	SINAPI	TELHAMENTO COM TELHA CERÂMICA CAPA-CANAL, TIPO PLAN, COM ATÉ 2 ÁGUAS, INCLUSO TRANSPORTE VERTICAL. AF_07/2019	m²	285,59	46,85	59,96	17.123,97	2,50 %

PREFEITURA MUNICIPAL DE MOJU
CNPJ:

20.3	92548	SINAPI	FABRICAÇÃO E INSTALAÇÃO DE TESOURA INTEIRA EM MADEIRA NÃO APARELHADA, VÃO DE 6 M, PARA TELHA CERÂMICA OU DE CONCRETO, INCLUSO IÇAMENTO. AF_07/2019	UN	4	1.360,33	1.741,08	6.964,32	1,02 %
20.4	94224	SINAPI	EMBOÇAMENTO COM ARGAMASSA TRAÇO 1:2:9 (CIMENTO, CAL E AREIA). AF_07/2019	M	164,12	25,91	33,16	5.442,21	0,80 %
20.5	94219	SINAPI	CÚMEEIRA E ESPIGÃO PARA TELHA CERÂMICA EMBOÇADA COM ARGAMASSA TRAÇO 1:2:9 (CIMENTO, CAL E AREIA), PARA TELHADOS COM MAIS DE 2 ÁGUAS, INCLUSO TRANSPORTE VERTICAL. AF_07/2019	M	82,06	32,68	41,82	3.431,74	0,50 %
20.7	140348	SEDOP	Barroteamento em madeira de lei p/ forro PVC	m²	161,65	64,16	82,11	13.273,08	1,94 %
20.8	141336	SEDOP	Forro em lãmbri de PVC	m²	161,65	40,07	51,28	8.289,41	1,21 %
20.9	98557	SINAPI	IMPERMEABILIZAÇÃO DE SUPERFÍCIE COM EMULSÃO ASFÁLTICA, 2 DEMÃOS AF_09/2018	m²	138,37	41,07	52,56	7.272,72	1,06 %
21			INSTALAÇÕES ELÉTRICAS					29.808,75	4,35 %
21.1	064057	SBC	QUADRO DISTR.16 DISJUNTORES + GERAL + BARRAMENTO	UN	1	1.388,98	1.777,75	1.777,75	0,26 %
21.2	101892	SINAPI	DISJUNTOR BIPOLAR TIPO NEMA, CORRENTE NOMINAL DE 10 ATÉ 50A - FORNECIMENTO E INSTALAÇÃO. AF_10/2020	UN	12	70,35	90,04	1.080,48	0,16 %
21.3	93128	SINAPI	PONTO DE ILUMINAÇÃO RESIDENCIAL INCLUINDO INTERRUPTOR SIMPLES, CAIXA ELÉTRICA, ELETRODUTO, CABO, RASGO, QUEBRA E CHUMBAMENTO (EXCLUINDO LUMINÁRIA E LÂMPADA). AF_01/2016	UN	20	155,11	198,52	3.970,40	0,58 %
21.4	93141	SINAPI	PONTO DE TOMADA RESIDENCIAL INCLUINDO TOMADA 10A/250V, CAIXA ELÉTRICA, ELETRODUTO, CABO, RASGO, QUEBRA E CHUMBAMENTO. AF_01/2016	UN	40	188,56	241,33	9.653,20	1,41 %
21.5	103782	SINAPI	LUMINÁRIA TIPO PLAFON CIRCULAR, DE SOBREPOR, COM LED DE 12/13 W - FORNECIMENTO E INSTALAÇÃO. AF_03/2022	UN	26	34,93	44,70	1.162,20	0,17 %
21.6	100903	SINAPI	LÂMPADA TUBULAR LED DE 18/20 W, BASE G13 - FORNECIMENTO E INSTALAÇÃO. AF_02/2020_PS	UN	33	28,53	36,51	1.204,83	0,18 %
21.7	91959	SINAPI	INTERRUPTOR SIMPLES (2 MÓDULOS), 10A/250V, INCLUINDO SUPORTE E PLACA - FORNECIMENTO E INSTALAÇÃO. AF_03/2023	UN	2	42,28	54,11	108,22	0,02 %
21.8	93009	SINAPI	ELETRODUTO RÍGIDO ROSCÁVEL, PVC, DN 60 MM (2"), PARA REDE ENTERRADA DE DISTRIBUIÇÃO DE ENERGIA ELÉTRICA - FORNECIMENTO E INSTALAÇÃO. AF_12/2021	M	3	26,05	33,34	100,02	0,01 %
21.9	91845	SINAPI	ELETRODUTO FLEXÍVEL CORRUGADO REFORÇADO, PVC, DN 25 MM (3/4"), PARA CIRCUITOS TERMINAIS, INSTALADO EM LAJE - FORNECIMENTO E INSTALAÇÃO. AF_03/2023	M	12	7,58	9,70	116,40	0,02 %
21.10	91936	SINAPI	CAIXA OCTOGONAL 4" X 4", PVC, INSTALADA EM LAJE - FORNECIMENTO E INSTALAÇÃO. AF_03/2023	UN	5	16,89	21,61	108,05	0,02 %
21.11	91927	SINAPI	CABO DE COBRE FLEXÍVEL ISOLADO, 2,5 MM², ANTI-CHAMA 0,6/1,0 KV, PARA CIRCUITOS TERMINAIS - FORNECIMENTO E INSTALAÇÃO. AF_03/2023	M	800	4,73	6,05	4.840,00	0,71 %
21.12	91931	SINAPI	CABO DE COBRE FLEXÍVEL ISOLADO, 6 MM², ANTI-CHAMA 0,6/1,0 KV, PARA CIRCUITOS TERMINAIS - FORNECIMENTO E INSTALAÇÃO. AF_03/2023	M	400	9,87	12,63	5.052,00	0,74 %
21.13	91935	SINAPI	CABO DE COBRE FLEXÍVEL ISOLADO, 16 MM², ANTI-CHAMA 0,6/1,0 KV, PARA CIRCUITOS TERMINAIS - FORNECIMENTO E INSTALAÇÃO. AF_03/2023	M	20	24,82	31,76	635,20	0,09 %
22			INSTALAÇÕES HIDROSSANTÁRIAS					24.595,51	3,59 %
22.1	89957	SINAPI	PONTO DE CONSUMO TERMINAL DE ÁGUA FRIA (SUBRAMAL) COM TUBULAÇÃO DE PVC, DN 25 MM, INSTALADO EM RAMAL DE ÁGUA, INCLUSOS RASGO E CHUMBAMENTO EM ALVENARIA. AF_12/2014	UN	17	126,86	162,36	2.760,12	0,40 %
22.2	180214	SEDOP	Ponto de esgoto (incl. tubos, conexões, cx. e ralos)	PT	15	444,80	569,29	8.539,35	1,25 %
22.3	89351	SINAPI	REGISTRO DE PRESSÃO BRUTO, LATÃO, ROSCÁVEL, 3/4	UN	8	25,28	32,35	258,80	0,04 %
22.4	98053	SINAPI	TANQUE SÉPTICO CIRCULAR, EM CONCRETO PRÉ-MOLDADO, DIÂMETRO INTERNO = 1,40 M, ALTURA INTERNA = 2,50 M, VOLUME ÚTIL: 3463,6 L (PARA 13 CONTRIBUINTES). AF_12/2020_PA	UN	1	2.763,51	3.537,01	3.537,01	0,52 %
22.5	98094	SINAPI	SUMIDOURO RETANGULAR, EM ALVENARIA COM BLOCOS DE CONCRETO, DIMENSÕES INTERNAS: 0,8 X 1,4 X H=3,0 M, ÁREA DE INFILTRAÇÃO: 13,2 M² (PARA 5 CONTRIBUINTES). AF_12/2020	UN	1	2.801,42	3.585,53	3.585,53	0,52 %
22.6	180680	SEDOP	Caixa em alvenaria de 40x40x40cm c/ tpo. concreto	UN	4	345,14	441,74	1.766,96	0,26 %
22.7	180680	SEDOP	Caixa em alvenaria de 40x40x40cm c/ tpo. concreto	UN	6	345,14	441,74	2.650,44	0,39 %
22.8	98104	SINAPI	CAIXA DE GORDURA SIMPLES (CAPACIDADE: 36L), RETANGULAR, EM ALVENARIA COM TIJOS CERÂMICOS MACIÇOS, DIMENSÕES INTERNAS = 0,2X0,4 M, ALTURA INTERNA = 0,8 M. AF_12/2020	UN	1	372,47	476,72	476,72	0,07 %
22.9	89714	SINAPI	TUBO PVC, SERIE NORMAL, ESGOTO PREDIAL, DN 100 MM, FORNECIDO E INSTALADO EM RAMAL DE DESCARGA OU RAMAL DE ESGOTO SANITÁRIO. AF_08/2022	M	1	35,68	45,66	45,66	0,01 %
22.10	89578	SINAPI	TUBO PVC, SÉRIE R, ÁGUA PLUVIAL, DN 100 MM, FORNECIDO E INSTALADO EM CONDUTORES VERTICAIS DE ÁGUAS PLUVIAIS. AF_06/2022	M	12	33,56	42,95	515,40	0,08 %
22.11	89584	SINAPI	JOELHO 90 GRAUS, PVC, SERIE R, ÁGUA PLUVIAL, DN 100 MM, JUNTA ELÁSTICA, FORNECIDO E INSTALADO EM CONDUTORES VERTICAIS DE ÁGUAS PLUVIAIS. AF_06/2022	UN	8	44,88	57,44	459,52	0,07 %
23			LOUÇAS SANITÁRIAS					14.974,25	2,19 %
23.1	86932	SINAPI	VASO SANITÁRIO SIFONADO COM CAIXA ACOPLADA LOUÇA BRANCA - PADRÃO MÍDIO, INCLUSO ENGATE FLEXÍVEL EM METAL CROMADO, 1/2 X 40CM - FORNECIMENTO E INSTALAÇÃO. AF_01/2020	UN	6	526,78	674,22	4.045,32	0,59 %
23.2	95472	SINAPI	VASO SANITÁRIO SIFONADO CONVENCIONAL PARA PCD SEM FURO FRONTAL COM LOUÇA BRANCA SEM ASSENTO, INCLUSO CONJUNTO DE LIGAÇÃO PARA BACIA SANITÁRIA AJUSTÁVEL - FORNECIMENTO E INSTALAÇÃO. AF_01/2020	UN	1	760,00	972,72	972,72	0,14 %
23.3	86939	SINAPI	LAVATÓRIO LOUÇA BRANCA COM COLUNA, *44 X 35,5* CM, PADRÃO POPULAR, INCLUSO SIFÃO FLEXÍVEL EM PVC, VÁLVULA E ENGATE FLEXÍVEL 30CM EM PLÁSTICO E COM TORNEIRA CROMADA PADRÃO POPULAR - FORNECIMENTO E INSTALAÇÃO. AF_01/2020	UN	2	407,08	521,02	1.042,04	0,15 %

PREFEITURA MUNICIPAL DE MOJU
CNPJ:

23.4	00151	Próprio	BANCADA EM GRANITO 3 CM PARA 4 CUBAS - 2,75 X 0,57 M	UNIDADE	2	1.430,01	1.830,26	3.660,52	0,53 %
23.5	100858	SINAPI	MICTÓRIO SIFONADO LOUÇA BRANCA PADRÃO MÉDIO FORNECIMENTO E INSTALAÇÃO. AF_01/2020	UN	1	728,23	932,06	932,06	0,14 %
23.6	86889	SINAPI	BANCADA DE GRANITO CINZA POLIDO, DE 1,50 X 0,60 M, PARA PIA DE COZINHA - FORNECIMENTO E INSTALAÇÃO. AF_01/2020	UN	1	860,31	1.101,11	1.101,11	0,16 %
23.7	95546	SINAPI	KIT DE ACESSÓRIOS PARA BANHEIRO EM METAL CROMADO, 5 PECAS, INCLUSO FIXAÇÃO. AF_01/2020	UN	7	212,32	271,74	1.902,18	0,28 %
23.8	100849	SINAPI	ASSENTO SANITÁRIO CONVENCIONAL - FORNECIMENTO E INSTALACAO. AF_01/2020	UN	7	40,61	51,97	363,79	0,05 %
23.9	100866	SINAPI	BARRA DE APOIO RETA, EM ACO INOX POLIDO, COMPRIMENTO 60CM, FIXADA NA PAREDE - FORNECIMENTO E INSTALAÇÃO. AF_01/2020	UN	2	332,14	425,10	850,20	0,12 %
23.10	190218	SEDOP	Chuveiro em PVC	UN	1	81,50	104,31	104,31	0,02 %
24			PINTURA					61.311,20	8,96 %
24.1	88485	SINAPI	FUNDO SELADOR ACRÍLICO, APLICAÇÃO MANUAL EM PAREDE, UMA DEMAÓ. AF_04/2023	m²	1403,2	3,39	4,33	6.075,85	0,89 %
24.2	88495	SINAPI	EMASSAMENTO COM MASSA LÁTEX, APLICAÇÃO EM PAREDE, UMA DEMAÓ, LIXAMENTO MANUAL. AF_04/2023	m²	539,97	9,93	12,70	6.857,61	1,00 %
24.3	88489	SINAPI	PINTURA LÁTEX ACRÍLICA PREMIUM, APLICAÇÃO MANUAL EM PAREDES, DUAS DEMAOS. AF_04/2023	m²	1223,43	13,02	16,66	20.382,34	2,98 %
24.4	104639	SINAPI	PINTURA LÁTEX ACRÍLICA ECONÔMICA, APLICAÇÃO MANUAL EM TETO, DUAS DEMAOS. AF_04/2023	m²	130,33	11,12	14,23	1.854,59	0,27 %
24.5	150588	SEDOP	Esmalte sobre parede c/ selador sem massa	m²	179,77	26,65	34,10	6.130,15	0,90 %
24.6	74065/002	SINAPI	PINTURA ESMALTE ACETINADO PARA MADEIRA, DUAS DEMAOS, SOBRE FUNDO NIVELADOR BRANCO	m²	55,02	27,16	34,76	1.912,49	0,28 %
24.7	73924/002	SINAPI	PINTURA ESMALTE ACETINADO, DUAS DEMAOS, SOBRE SUPERFICIE METÁLICA	m²	3,21	31,98	40,93	131,38	0,02 %
24.8	74245/001	SINAPI	PINTURA ACRÍLICA EM PISO CIMENTADO DUAS DEMAOS	m²	194,46	17,82	22,80	4.433,68	0,65 %
24.9	CP. Próprio PRÓPRIA 4. PMM		(COMPOSIÇÃO REPRESENTATIVA) PINTURA DA ESTRUTURA EM MADEIRA (TRAMA) COBERTURA, COM TINTA LÁTEX ACRÍLICO	M²	842,66	12,55	16,06	13.533,11	1,98 %
25			MASTRO/ SERRALHERIA/ LIMPEZA FINAL					5.866,68	0,86 %
25.1	241318	SEDOP	Placa de inauguração em aço inox/letras bx. relevo- (40 x 30cm)	UN	1	1.272,19	1.628,27	1.628,27	0,24 %
25.2	170380	SEDOP	Mastro simples de fo go p/ para-raio (c/ acessórios)	UN	1	1.109,44	1.419,97	1.419,97	0,21 %
25.3	99804	SINAPI	LIMPEZA DE PISO CERÂMICO OU PORCELANATO UTILIZANDO DETERGENTE NEUTRO E ESCOVAÇÃO MANUAL. AF_04/2019	m²	444,55	4,96	6,34	2.818,44	0,41 %
26			SERVIÇOS PRELIMINARES - PREDIO 2 - REFORMA					20.694,87	3,02 %
26.1	100389	SINAPI	RETIRADA E RECOLOCAÇÃO DE CAIBRO EM TELHADOS DE ATÉ 2 ÁGUAS COM TELHA CERÂMICA OU DE CONCRETO DE ENCAIXE, INCLUSO TRANSPORTE VERTICAL. AF_07/2019	m²	269,43	15,81	20,23	5.450,56	0,80 %
26.2	100388	SINAPI	RETIRADA E RECOLOCAÇÃO DE RIPA EM TELHADOS DE ATÉ 2 ÁGUAS COM TELHA CERÂMICA OU DE CONCRETO DE ENCAIXE, INCLUSO TRANSPORTE VERTICAL. AF_07/2019	m²	269,43	17,60	22,52	6.067,56	0,89 %
26.3	020862	SEDOP	Retirada de pilar de madeira	UN	8	50,21	64,26	514,08	0,08 %
26.4	020861	SEDOP	Retirada de forro de gesso (incl. barroteamento)	m²	21,65	8,85	11,32	245,07	0,04 %
26.5	020235	SEDOP	Retirada de piso ceramico, inclusive camada regularizadora	m²	53,48	31,02	39,70	2.123,15	0,31 %
26.6	020628	SEDOP	Retirada de piso cimentado	m²	165,85	28,80	36,86	6.113,23	0,89 %
26.7	020016	SEDOP	Demolição manual de alvenaria de tijolo	m³	2,13	66,48	85,08	181,22	0,03 %
27			FUNDAÇÃO					1.795,57	0,26 %
27.1	93358	SINAPI	ESCAVAÇÃO MANUAL DE VALA COM PROFUNDIDADE MENOR OU IGUAL A 1,30 M. AF_02/2021	m³	0,49	77,85	99,64	48,82	0,01 %
27.2	104487	SINAPI	COMPOSIÇÃO PARAMÉTRICA PARA EXECUÇÃO DE ESTRUTURAS DE CONCRETO ARMADO, PARA EDIFICAÇÃO HABITACIONAL UNIFAMILIAR TERREIA (CASA EM EMPREENDIMENTOS), FCK = 25 MPA. AF_11/2022	m³	0,49	2.785,23	3.564,81	1.746,75	0,26 %
28			PILARES					6.808,78	0,99 %
28.1	104487	SINAPI	COMPOSIÇÃO PARAMÉTRICA PARA EXECUÇÃO DE ESTRUTURAS DE CONCRETO ARMADO, PARA EDIFICAÇÃO HABITACIONAL UNIFAMILIAR TERREIA (CASA EM EMPREENDIMENTOS), FCK = 25 MPA. AF_11/2022	m³	1,18	2.785,23	3.564,81	4.206,47	0,61 %
28.2	104487	SINAPI	COMPOSIÇÃO PARAMÉTRICA PARA EXECUÇÃO DE ESTRUTURAS DE CONCRETO ARMADO, PARA EDIFICAÇÃO HABITACIONAL UNIFAMILIAR TERREIA (CASA EM EMPREENDIMENTOS), FCK = 25 MPA. AF_11/2022	m³	0,73	2.785,23	3.564,81	2.602,31	0,38 %
29			PISO					29.029,18	4,24 %
29.1	94990	SINAPI	EXECUÇÃO DE PASSEIO (CALÇADA) OU PISO DE CONCRETO COM CONCRETO MOLDADO IN LOCO, FEITO EM OBRA, ACABAMENTO CONVENCIONAL, NÃO ARMADO. AF_08/2022	m²	7,08	964,99	1.235,09	8.744,43	1,28 %
29.2	87620	SINAPI	CONTRAPISO EM ARGAMASSA TRAÇO 1:4 (CIMENTO E AREIA), PREPARO MECÂNICO COM BETONEIRA 400 L, APLICADO EM ÁREAS SECAS SOBRE LAJE, ADERIDO, ACABAMENTO NÃO REFORÇADO, ESPESSURA 2CM. AF_07/2021	m²	165,65	35,04	44,84	7.427,74	1,09 %
29.3	87251	SINAPI	REVESTIMENTO CERÂMICO PARA PISO COM PLACAS TIPO ESMALTADA EXTRA DE DIMENSÕES 45X45 CM APLICADA EM AMBIENTES DE ÁREA MAIOR QUE 10 M2. AF_02/2023_PE	m²	165,65	55,83	71,45	11.835,69	1,73 %
29.4	88648	SINAPI	RODAPÉ CERÂMICO DE 7CM DE ALTURA COM PLACAS TIPO ESMALTADA EXTRA. DE DIMENSÕES 35X35CM. AF_02/2023	M	103,06	7,75	9,91	1.021,32	0,15 %
30			INSTALAÇÕES ELÉTRICAS					3.481,58	0,51 %
30.2	CP. Próprio PRÓPRIA 2.		(COMPOSIÇÃO REPRESENTATIVA) REVISÃO DE PONTO DE TOMADA E LUZ	PT	19	116,30	148,85	2.828,15	0,41 %
30.3	103782	SINAPI	LUMINÁRIA TIPO PLAFON CIRCULAR, DE SOBREPOR, COM LED DE 12/13 W - FORNECIMENTO E INSTALAÇÃO. AF_03/2022	UN	4	34,93	44,70	178,80	0,03 %
30.4	100903	SINAPI	LÂMPADA TUBULAR LED DE 18/20 W, BASE G13 - FORNECIMENTO E INSTALAÇÃO. AF_02/2020_PS	UN	13	28,53	36,51	474,63	0,07 %

PREFEITURA MUNICIPAL DE MOJU
CNPJ:

31		PINTURA					17.650,44	2,58 %
31.1	88489 SINAPI	PINTURA LÁTEX ACRÍLICA PREMIUM, APLICAÇÃO MANUAL EM PAREDES, DUAS DEMÃOS. AF_04/2023	m²	292,47	13,02	16,66	4.872,55	0,71 %
31.2	150588 SEDOP	Esmalte sobre parede c/ selador sem massa	m²	81,75	26,65	34,10	2.787,67	0,41 %
31.3	74065/002 SINAPI	PINTURA ESMALTE ACETINADO PARA MADEIRA, DUAS DEMAOS, SOBRE FUNDO NIVELADOR BRANCO	m²	3,36	27,16	34,76	116,79	0,02 %
31.4	74245/001 SINAPI	PINTURA ACRÍLICA EM PISO CIMENTADO DUAS DEMAOS	m²	53,48	17,82	22,80	1.219,34	0,18 %
31.5	CP, Próprio PRÓPRIA 4, PMM	(COMPOSIÇÃO REPRESENTATIVA) PINTURA DA ESTRUTURA EM MADEIRA (TRAMA) COBERTURA, COM TINTA LÁTEX ACRÍLICO	M²	538,86	12,55	16,06	8.654,09	1,26 %
32		LIMPEZA FINAL					1.050,22	0,15 %
32.1	99804 SINAPI	LIMPEZA DE PISO CERÂMICO OU PORCELANATO UTILIZANDO DETERGENTE NEUTRO E ESCOVAÇÃO MANUAL. AF_04/2019	m²	165,65	4,96	6,34	1.050,22	0,15 %

Total sem BDI 534.889,52
Total do BDI 149.616,96
Total Geral 684.506,48

Edmilson S. da Silva Junior
Assinado de forma digital por Edmilson S. da Silva Junior
Dados: 2023.11.27 15:47:27 -03'00'



PREFEITURA MUNICIPAL DE

MOJU

Planilha de composições unitárias

1 SERVIÇOS PRELIMINARES - PRÉDIO 01 - REFORMA E AMPLIAÇÃO								278,24		
1.1	Código	Banco	Descrição	Tipo	Und	Quant.	Valor Unit	Total		
Composição	011340	SEDOP	Placa de obra em lona com plotagem de gráfica		m²	1,0000000	181,17	181,17		
Composição Auxiliar	280026	SEDOP	SERVENTE COM ENCARGOS COMPLEMENTARES		H	0,4000000	19,70	7,88		
Composição Auxiliar	280013	SEDOP	CARPINTEIRO COM ENCARGOS COMPLEMENTARES		H	0,4000000	24,32	9,72		
Insumo	D00281	SEDOP	Pernanmanca 3" x 2" 4 m - madeira branca	Material	Dz	0,4100000	175,00	71,75		
Insumo	D00084	SEDOP	Prego 1 1/2"x13	Material	KG	0,1000000	18,20	1,82		
Insumo	D00475	SEDOP	Lona com plotagem de gráfica	Material	m²	1,0000000	90,00	90,00		
					MO sem LS =>	6,27	LS =>	5,54	MO com LS =>	11,81
					Valor do BDI =>	50,70			Valor com BDI =>	231,87
						Quant. =>	1,2000000	Preço Total =>		278,24
2 RETIRADA ESTRUTURA DA COBERTURA E TELHAMENTO - REFORMA								15,882,47		
2.2	Código	Banco	Descrição	Tipo	Und	Quant.	Valor Unit	Total		
Composição	100389	SINAPI	RETIRADA E RECOLOCAÇÃO DE CAIBRO EM TELHADOS DE ATÉ 2 ÁGUAS COM TELHA CERÂMICA OU DE CONCRETO DE ENCAIXE, INCLUSO TRANSPORTE VERTICAL. AF_07/2019	COBE - COBERTURA	m²	1,0000000	15,81	15,81		
Composição Auxiliar	88239	SINAPI	AJUDANTE DE CARPINTEIRO COM ENCARGOS COMPLEMENTARES	SEDI - SERVIÇOS DIVERSOS	H	0,1920000	20,03	3,84		
Composição Auxiliar	88262	SINAPI	CARPINTEIRO DE FORMAS COM ENCARGOS COMPLEMENTARES	SEDI - SERVIÇOS DIVERSOS	H	0,2280000	24,26	5,53		
Composição Auxiliar	93281	SINAPI	GUINCHO ELÉTRICO DE COLUNA, CAPACIDADE 400 KG, COM MOTO FREIO, MOTOR TRIFÁSICO DE 1,25 CV - CHP DIURNO. AF_03/2016	CHOR - CUSTOS HORÁRIOS DE MÁQUINAS E EQUIPAMENTOS	CHP	0,0290000	23,16	0,67		
Composição Auxiliar	93282	SINAPI	GUINCHO ELÉTRICO DE COLUNA, CAPACIDADE 400 KG, COM MOTO FREIO, MOTOR TRIFÁSICO DE 1,25 CV - CHI DIURNO. AF_03/2016	CHOR - CUSTOS HORÁRIOS DE MÁQUINAS E EQUIPAMENTOS	CHI	0,0040000	21,90	0,08		
Insumo	00004430	SINAPI	CAIBRO NAO APARELHADO *5 X 6* CM, EM MACARANDUBA, ANGELIM OU EQUIVALENTE DA REGIAO - BRUTA	Material	M	0,3910000	12,00	4,69		
Insumo	00039027	SINAPI	PREGO DE ACO POLIDO COM CABECA 19 X 36 (3 1/4 X 9)	Material	KG	0,0500000	20,17	1,00		
					MO sem LS =>	3,63	LS =>	3,20	MO com LS =>	6,83
					Valor do BDI =>	4,42			Valor com BDI =>	20,23
						Quant. =>	371,5200000	Preço Total =>		7,515,84
2.3	Código	Banco	Descrição	Tipo	Und	Quant.	Valor Unit	Total		

Composição	100388	SINAPI	RETIRADA E RECOLOCAÇÃO DE RIPA EM TELHADOS DE ATÉ 2 ÁGUAS COM TELHA CERÂMICA OU DE CONCRETO DE ENCAIXE, INCLUSO TRANSPORTE VERTICAL. AF_07/2019	COBE - COBERTURA	m²	1,0000000	17,60	17,60		
Composição Auxiliar	88239	SINAPI	AJUDANTE DE CARPINTEIRO COM ENCARGOS COMPLEMENTARES	SEDI - SERVIÇOS DIVERSOS	H	0,2650000	20,03	5,30		
Composição Auxiliar	88262	SINAPI	CARPINTEIRO DE FORMAS COM ENCARGOS COMPLEMENTARES	SEDI - SERVIÇOS DIVERSOS	H	0,1180000	24,26	2,86		
Composição Auxiliar	93281	SINAPI	GUINCHO ELÉTRICO DE COLUNA, CAPACIDADE 400 KG, COM MOTO FREIO, MOTOR TRIFÁSICO DE 1,25 CV - CHP DIURNO. AF_03/2016	CHOR - CUSTOS HORÁRIOS DE MÁQUINAS E EQUIPAMENTOS	CHP	0,0240000	23,16	0,55		
Composição Auxiliar	93282	SINAPI	GUINCHO ELÉTRICO DE COLUNA, CAPACIDADE 400 KG, COM MOTO FREIO, MOTOR TRIFÁSICO DE 1,25 CV - CHI DIURNO. AF_03/2016	CHOR - CUSTOS HORÁRIOS DE MÁQUINAS E EQUIPAMENTOS	CHI	0,0332000	21,90	0,72		
Insumo	00004408	SINAPI	RIPA NAO APARELHADA, "1,5 X 5" CM, EM MACARANDUBA, ANGELIM OU EQUIVALENTE DA REGIAO - BRUTA	Material	M	3,2920000	2,28	7,50		
Insumo	00020247	SINAPI	PREGO DE ACO POLIDO COM CABECA 15 X 15 (1 1/4 X 13)	Material	KG	0,0300000	22,36	0,67		
					MO sem LS =>	3,31	LS =>	2,93	MO com LS =>	6,24
					Valor do BDI =>	4,92			Valor com BDI =>	22,52
							Quant. =>	371,5200000	Preço Total =>	8.366,63
3 RETIRADA DE FORRO - REFORMA									264,32	
3.1	Código Banco	Descrição	Tipo	Und	Quant.	Valor Unit	Total			
Composição	020861	SEDOP	Retirada de forro de gesso (incl. barroteamento)		m²	1,0000000	8,85	8,85		
Composição Auxiliar	280026	SEDOP	SERVENTE COM ENCARGOS COMPLEMENTARES		H	0,4000000	19,70	7,88		
Composição Auxiliar	280013	SEDOP	CARPINTEIRO COM ENCARGOS COMPLEMENTARES		H	0,0400000	24,32	0,97		
					MO sem LS =>	3,00	LS =>	2,66	MO com LS =>	5,66
					Valor do BDI =>	2,47			Valor com BDI =>	11,32
							Quant. =>	23,3500000	Preço Total =>	264,32
4 RETIRADA DE PISO - REFORMA									2.837,07	
4.1	Código Banco	Descrição	Tipo	Und	Quant.	Valor Unit	Total			
Composição	020235	SEDOP	Retirada de piso ceramico, inclusive camada regularizadora		m²	1,0000000	31,02	31,02		
Composição Auxiliar	280026	SEDOP	SERVENTE COM ENCARGOS COMPLEMENTARES		H	1,4000000	19,70	27,58		
Composição Auxiliar	280023	SEDOP	PEDREIRO COM ENCARGOS COMPLEMENTARES		H	0,1400000	24,61	3,44		
					MO sem LS =>	10,53	LS =>	9,30	MO com LS =>	19,83
					Valor do BDI =>	8,68			Valor com BDI =>	39,70
							Quant. =>	23,3500000	Preço Total =>	926,99
4.2	Código Banco	Descrição	Tipo	Und	Quant.	Valor Unit	Total			
Composição	020628	SEDOP	Retirada de piso cimentado		m²	1,0000000	28,80	28,80		

Composição	280023	SEDOP	PEDREIRO COM ENCARGOS COMPLEMENTARES		H	0,1300000	24,61	3,19		
Auxiliar										
Composição	280026	SEDOP	SERVENTE COM ENCARGOS COMPLEMENTARES		H	1,3000000	19,70	25,61		
Auxiliar										
				MO sem LS =>		9,77	LS =>	8,64	MO com LS =>	18,41
				Valor do BDI =>		8,06			Valor com BDI =>	36,86
							Quant. =>	51,8200000	Preço Total =>	1,910,08

5	RETIRADA DE GRADE - REFORMA								843,24
----------	------------------------------------	--	--	--	--	--	--	--	---------------

5.1	Código	Banco	Descrição	Tipo	Und	Quant.	Valor Unit	Total		
Composição	021527	SEDOP	Retirada de grade de ferro		m²	1,0000000	25,60	25,60		
Composição	280026	SEDOP	SERVENTE COM ENCARGOS COMPLEMENTARES		H	0,8000000	19,70	15,76		
Auxiliar										
Composição	280023	SEDOP	PEDREIRO COM ENCARGOS COMPLEMENTARES		H	0,4000000	24,61	9,84		
Auxiliar										
				MO sem LS =>		8,93	LS =>	7,90	MO com LS =>	16,83
				Valor do BDI =>		7,16			Valor com BDI =>	32,76
							Quant. =>	25,7400000	Preço Total =>	843,24

6	RETTIRADA DE ESQUADRIAS - REFORMA								133,12
----------	--	--	--	--	--	--	--	--	---------------

6.1	Código	Banco	Descrição	Tipo	Und	Quant.	Valor Unit	Total		
Composição	020014	SEDOP	Retirada de esquadria sem aproveitamento		m²	1,0000000	8,85	8,85		
Composição	280026	SEDOP	SERVENTE COM ENCARGOS COMPLEMENTARES		H	0,4000000	19,70	7,88		
Auxiliar										
Composição	280013	SEDOP	CARPINTEIRO COM ENCARGOS COMPLEMENTARES		H	0,0400000	24,32	0,97		
Auxiliar										
				MO sem LS =>		3,00	LS =>	2,66	MO com LS =>	5,66
				Valor do BDI =>		2,47			Valor com BDI =>	11,32
							Quant. =>	11,7600000	Preço Total =>	133,12

7	RETIRADA DE LOUÇA SANITÁRIA - REFORMA								54,96
----------	--	--	--	--	--	--	--	--	--------------

7.1	Código	Banco	Descrição	Tipo	Und	Quant.	Valor Unit	Total		
Composição	021526	SEDOP	Retirada de louça sanitária		UN	1,0000000	10,74	10,74		
Composição	280026	SEDOP	SERVENTE COM ENCARGOS COMPLEMENTARES		H	0,3400000	19,70	6,69		
Auxiliar										
Composição	280016	SEDOP	ENCANADOR OU BOMBEIRO HIDRÁULICO COM ENCARGOS COMPLEMENTARES		H	0,1700000	23,87	4,05		
Auxiliar										
				MO sem LS =>		3,79	LS =>	3,35	MO com LS =>	7,14
				Valor do BDI =>		3,00			Valor com BDI =>	13,74
							Quant. =>	4,0000000	Preço Total =>	54,96

8	RETIRADA DE REVESTIMENTO - REFORMA								647,93
----------	---	--	--	--	--	--	--	--	---------------

8.1	Código	Banco	Descrição	Tipo	Und	Quant.	Valor Unit	Total
-----	--------	-------	-----------	------	-----	--------	------------	-------

Composição	020019	SEDOP	Retirada de reboco ou emboço		m²	1,0000000	11,08	11,08		
Composição	280026	SEDOP	SERVENTE COM ENCARGOS COMPLEMENTARES		H	0,5000000	19,70	9,85		
Composição Auxiliar	280023	SEDOP	PEDREIRO COM ENCARGOS COMPLEMENTARES		H	0,0500000	24,61	1,23		
					MO sem LS =>	3,75	LS =>	3,32	MO com LS =>	7,07
					Valor do BDI =>	3,10			Valor com BDI =>	14,18
							Quant. =>	32,9300000	Preço Total =>	466,94
8.2	Código	Banco	Descrição	Tipo	Und	Quant.	Valor Unit	Total		
Composição	020021	SEDOP	Retirada de revestimento cerâmico		m²	1,0000000	5,53	5,53		
Composição	280026	SEDOP	SERVENTE COM ENCARGOS COMPLEMENTARES		H	0,2500000	19,70	4,92		
Composição Auxiliar	280023	SEDOP	PEDREIRO COM ENCARGOS COMPLEMENTARES		H	0,0250000	24,61	0,61		
					MO sem LS =>	1,87	LS =>	1,66	MO com LS =>	3,53
					Valor do BDI =>	1,54			Valor com BDI =>	7,07
							Quant. =>	25,6000000	Preço Total =>	180,99
9	RETIRADA DE PILARES EM MADEIRA - REFORMA							514,08		
9.1	Código	Banco	Descrição	Tipo	Und	Quant.	Valor Unit	Total		
Composição	020862	SEDOP	Retirada de pilar de madeira		UN	1,0000000	50,21	50,21		
Composição	280026	SEDOP	SERVENTE COM ENCARGOS COMPLEMENTARES		H	1,3500000	19,70	26,59		
Composição Auxiliar	280023	SEDOP	PEDREIRO COM ENCARGOS COMPLEMENTARES		H	0,9600000	24,61	23,62		
					MO sem LS =>	17,68	LS =>	15,62	MO com LS =>	33,30
					Valor do BDI =>	14,05			Valor com BDI =>	64,26
							Quant. =>	8,0000000	Preço Total =>	514,08
10	DEMOLIÇÃO ALVENARIA							99,54		
10.3	Código	Banco	Descrição	Tipo	Und	Quant.	Valor Unit	Total		
Composição	020016	SEDOP	Demolição manual de alvenaria de tijolo		m²	1,0000000	66,48	66,48		
Composição	280026	SEDOP	SERVENTE COM ENCARGOS COMPLEMENTARES		H	3,0000000	19,70	59,10		
Composição Auxiliar	280023	SEDOP	PEDREIRO COM ENCARGOS COMPLEMENTARES		H	0,3000000	24,61	7,38		
					MO sem LS =>	22,56	LS =>	19,94	MO com LS =>	42,50
					Valor do BDI =>	18,60			Valor com BDI =>	85,08
							Quant. =>	1,1700000	Preço Total =>	99,54
11	ATERRO-AMPLIAÇÃO							7.517,28		
11.1	Código	Banco	Descrição	Tipo	Und	Quant.	Valor Unit	Total		

Composição	74154/001	SINAPI	ESCAVACAO, CARGA E TRANSPORTE DE MATERIAL DE 1A CATEGORIA COM TRATOR SOBRE ESTEIRAS 347 HP E CACAMBA 6M3, DMT 50 A 200M	MOVT - MOVIMENTO DE TERRA	m³	1,0000000	6,83	6,83		
Composição Auxiliar	5855	SINAPI	TRATOR DE ESTEIRAS, POTÊNCIA 347 HP, PESO OPERACIONAL 38,5 T, COM LÂMINA 8,70 M3 - CHP DIURNO. AF_06/2014	CHOR - CUSTOS HORÁRIOS DE MÁQUINAS E EQUIPAMENTOS	CHP	0,0034538	670,34	2,31		
Composição Auxiliar	5857	SINAPI	TRATOR DE ESTEIRAS, POTÊNCIA 347 HP, PESO OPERACIONAL 38,5 T, COM LÂMINA 8,70 M3 - CHI DIURNO. AF_06/2014	CHOR - CUSTOS HORÁRIOS DE MÁQUINAS E EQUIPAMENTOS	CHI	0,0005622	206,42	0,11		
Composição Auxiliar	5932	SINAPI	MOTONIVELADORA POTÊNCIA BÁSICA LÍQUIDA (PRIMEIRA MARCHA) 125 HP, PESO BRUTO 13032 KG, LARGURA DA LÂMINA DE 3,7 M - CHP DIURNO. AF_06/2014	CHOR - CUSTOS HORÁRIOS DE MÁQUINAS E EQUIPAMENTOS	CHP	0,0002008	290,22	0,05		
Composição Auxiliar	5934	SINAPI	MOTONIVELADORA POTÊNCIA BÁSICA LÍQUIDA (PRIMEIRA MARCHA) 125 HP, PESO BRUTO 13032 KG, LARGURA DA LÂMINA DE 3,7 M - CHI DIURNO. AF_06/2014	CHOR - CUSTOS HORÁRIOS DE MÁQUINAS E EQUIPAMENTOS	CHI	0,0038153	106,69	0,40		
Composição Auxiliar	5944	SINAPI	PÁ CARREGADEIRA SOBRE RODAS, POTÊNCIA 197 HP, CAPACIDADE DA CAÇAMBA 2,5 A 3,5 M3, PESO OPERACIONAL 18338 KG - CHP DIURNO. AF_06/2014	CHOR - CUSTOS HORÁRIOS DE MÁQUINAS E EQUIPAMENTOS	CHP	0,0040161	263,58	1,05		
Composição Auxiliar	67826	SINAPI	CAMINHÃO BASCULANTE 6 M3 TOCO, PESO BRUTO TOTAL 16.000 KG, CARGA ÚTIL MÁXIMA 11.130 KG, DISTÂNCIA ENTRE EIXOS 5,36 M, POTÊNCIA 185 CV, INCLUSIVE CAÇAMBA METÁLICA - CHP DIURNO. AF_06/2014	CHOR - CUSTOS HORÁRIOS DE MÁQUINAS E EQUIPAMENTOS	CHP	0,0133333	189,08	2,52		
Composição Auxiliar	67827	SINAPI	CAMINHÃO BASCULANTE 6 M3 TOCO, PESO BRUTO TOTAL 16.000 KG, CARGA ÚTIL MÁXIMA 11.130 KG, DISTÂNCIA ENTRE EIXOS 5,36 M, POTÊNCIA 185 CV, INCLUSIVE CAÇAMBA METÁLICA - CHI DIURNO. AF_06/2014	CHOR - CUSTOS HORÁRIOS DE MÁQUINAS E EQUIPAMENTOS	CHI	0,0027309	58,87	0,16		
Composição Auxiliar	88316	SINAPI	SERVENTE COM ENCARGOS COMPLEMENTARES	SEDI - SERVIÇOS DIVERSOS	H	0,0120482	19,68	0,23		
					MO sem LS =>	0,33	LS =>	0,30	MO com LS =>	0,63
					Valor do BDI =>	1,91			Valor com BDI =>	8,74
					Quant. =>	288,2400000	Preço Total =>			2,519,21
11.2	Código Banco	Descrição	Tipo	Und	Quant.	Valor Unit	Total			
Composição	74010/001	SINAPI	CARGA E DESCARGA MECANICA DE SOLO UTILIZANDO CAMINHAO BASCULANTE 6,0M3/16T E PA CARREGADEIRA SOBRE PNEUS 128 HP, CAPACIDADE DA CAÇAMBA 1,7 A 2,8 M3, PESO OPERACIONAL 11632 KG	MOVT - MOVIMENTO DE TERRA	m³	1,0000000	2,49	2,49		
Composição Auxiliar	5811	SINAPI	CAMINHÃO BASCULANTE 6 M3, PESO BRUTO TOTAL 16.000 KG, CARGA ÚTIL MÁXIMA 13.071 KG, DISTÂNCIA ENTRE EIXOS 4,80 M, POTÊNCIA 230 CV INCLUSIVE CAÇAMBA METÁLICA - CHP DIURNO. AF_06/2014	CHOR - CUSTOS HORÁRIOS DE MÁQUINAS E EQUIPAMENTOS	CHP	0,0030000	208,24	0,62		
Composição Auxiliar	5940	SINAPI	PÁ CARREGADEIRA SOBRE RODAS, POTÊNCIA LÍQUIDA 128 HP, CAPACIDADE DA CAÇAMBA 1,7 A 2,8 M3, PESO OPERACIONAL 11632 KG - CHP DIURNO. AF_06/2014	CHOR - CUSTOS HORÁRIOS DE MÁQUINAS E EQUIPAMENTOS	CHP	0,0080000	216,23	1,72		
Composição Auxiliar	88316	SINAPI	SERVENTE COM ENCARGOS COMPLEMENTARES	SEDI - SERVIÇOS DIVERSOS	H	0,0080000	19,68	0,15		
					MO sem LS =>	0,15	LS =>	0,13	MO com LS =>	0,28
					Valor do BDI =>	0,69			Valor com BDI =>	3,18
					Quant. =>	288,2400000	Preço Total =>			916,60
11.3	Código Banco	Descrição	Tipo	Und	Quant.	Valor Unit	Total			

Composição	72881	SINAPI	TRANSPORTE LOCAL COM CAMINHAO BASCULANTE 6 M3, RODOVIA PAVIMENTADA (PARA DISTANCIAS SUPERIORES A 4 KM)	MOVT - MOVIMENTO DE TERRA	M3XKM	1,0000000	1,85	1,85	
Composição Auxiliar	5811	SINAPI	CAMINHÃO BASCULANTE 6 M3, PESO BRUTO TOTAL 16.000 KG, CARGA ÚTIL MÁXIMA 13.071 KG, DISTÂNCIA ENTRE EIXOS 4,80 M, POTÊNCIA 230 CV INCLUSIVE CAÇAMBA METÁLICA - CHP DIURNO. AF_06/2014	CHOR - CUSTOS HORÁRIOS DE MÁQUINAS E EQUIPAMENTOS	CHP	0,0089000	208,24	1,85	
				MO sem LS =>	0,08	LS =>	0,07	MO com LS =>	0,15
				Valor do BDI =>	0,51			Valor com BDI =>	2,36
						Quant. =>	1.729,4400000	Preço Total =>	4.081,47

12	FUNDAÇÃO - AMPLIAÇÃO								54,176,99
12.1	Código	Banco	Descrição	Tipo	Und	Quant.	Valor Unit	Total	
Composição	93358	SINAPI	ESCAVAÇÃO MANUAL DE VALA COM PROFUNDIDADE MENOR OU IGUAL A 1,30 M. AF_02/2021	MOVMT - MOVIMENTO DE TERRA	m³	1,0000000	77,85	77,85	
Composição Auxiliar	88316	SINAPI	SERVENTÉ COM ENCARGOS COMPLEMENTARES	SEDI - SERVIÇOS DIVERSOS	H	3,9560000	19,68	77,85	
				MO sem LS =>	26,10	LS =>	23,07	MO com LS =>	49,17
				Valor do BDI =>	21,79			Valor com BDI =>	99,64
						Quant. =>	34,9800000	Preço Total =>	3.485,40

12.2	Código	Banco	Descrição	Tipo	Und	Quant.	Valor Unit	Total
Composição	104487	SINAPI	COMPOSIÇÃO PARAMÉTRICA PARA EXECUÇÃO DE ESTRUTURAS DE CONCRETO ARMADO, PARA EDIFICAÇÃO HABITACIONAL UNIFAMILIAR TÉRREA (CASA EM EMPREENDIMENTOS), FCK = 25 MPA. AF_11/2022	FUES - FUNDAÇÕES E ESTRUTURAS	m²	1,0000000	2.785,23	2.785,23
Composição Auxiliar	103672	SINAPI	CONCRETAGEM DE PILARES, FCK = 25 MPA, COM USO DE BOMBA - LANÇAMENTO, ADENSAMENTO E ACABAMENTO. AF_02/2022_PS	FUES - FUNDAÇÕES E ESTRUTURAS	m³	0,1445000	854,60	123,48
Composição Auxiliar	103675	SINAPI	CONCRETAGEM DE VIGAS E LAJES, FCK=25 MPA, PARA LAJES MACIÇAS OU NERVURADAS COM USO DE BOMBA - LANÇAMENTO, ADENSAMENTO E ACABAMENTO. AF_02/2022_PS	FUES - FUNDAÇÕES E ESTRUTURAS	m³	0,7623000	855,04	651,79
Composição Auxiliar	92419	SINAPI	MONTAGEM E DESMONTAGEM DE FÔRMA DE PILARES RETANGULARES E ESTRUTURAS SIMILARES, PÉ-DIREITO SIMPLES, EM CHAPA DE MADEIRA COMPENSADA RESINADA, 4 UTILIZAÇÕES. AF_09/2020	FUES - FUNDAÇÕES E ESTRUTURAS	m²	1,5027000	85,48	128,45
Composição Auxiliar	92455	SINAPI	MONTAGEM E DESMONTAGEM DE FÔRMA DE VIGA, ESCORAMENTO COM GARFO DE MADEIRA, PÉ-DIREITO SIMPLES, EM CHAPA DE MADEIRA RESINADA, 4 UTILIZAÇÕES. AF_09/2020	FUES - FUNDAÇÕES E ESTRUTURAS	m²	2,0916000	163,45	341,87
Composição Auxiliar	92514	SINAPI	MONTAGEM E DESMONTAGEM DE FÔRMA DE LAJE MACIÇA, PÉ-DIREITO SIMPLES, EM CHAPA DE MADEIRA COMPENSADA RESINADA, 4 UTILIZAÇÕES. AF_09/2020	FUES - FUNDAÇÕES E ESTRUTURAS	m²	5,0823000	56,47	286,99
Composição Auxiliar	92759	SINAPI	ARMAÇÃO DE PILAR OU VIGA DE ESTRUTURA CONVENCIONAL DE CONCRETO ARMADO UTILIZANDO AÇO CA-60 DE 5,0 MM - MONTAGEM. AF_06/2022	FUES - FUNDAÇÕES E ESTRUTURAS	KG	2,6967000	13,65	36,80
Composição Auxiliar	92760	SINAPI	ARMAÇÃO DE PILAR OU VIGA DE ESTRUTURA CONVENCIONAL DE CONCRETO ARMADO UTILIZANDO AÇO CA-50 DE 6,3 MM - MONTAGEM. AF_06/2022	FUES - FUNDAÇÕES E ESTRUTURAS	KG	1,0504000	13,02	13,67

Composição Auxiliar	92761	SINAPI	ARMAÇÃO DE PILAR OU VIGA DE ESTRUTURA CONVENCIONAL DE CONCRETO ARMADO UTILIZANDO AÇO CA-50 DE 8,0 MM - MONTAGEM. AF_06/2022	FUES - FUNDAÇÕES E ESTRUTURAS	KG	0,5540000	12,32	6,82		
Composição Auxiliar	92762	SINAPI	ARMAÇÃO DE PILAR OU VIGA DE ESTRUTURA CONVENCIONAL DE CONCRETO ARMADO UTILIZANDO AÇO CA-50 DE 10,0 MM - MONTAGEM. AF_06/2022	FUES - FUNDAÇÕES E ESTRUTURAS	KG	19,8152000	11,04	218,75		
Composição Auxiliar	92763	SINAPI	ARMAÇÃO DE PILAR OU VIGA DE ESTRUTURA CONVENCIONAL DE CONCRETO ARMADO UTILIZANDO AÇO CA-50 DE 12,5 MM - MONTAGEM. AF_06/2022	FUES - FUNDAÇÕES E ESTRUTURAS	KG	4,6157000	9,32	43,01		
Composição Auxiliar	92768	SINAPI	ARMAÇÃO DE LAJE DE ESTRUTURA CONVENCIONAL DE CONCRETO ARMADO UTILIZANDO AÇO CA-60 DE 5,0 MM - MONTAGEM. AF_06/2022	FUES - FUNDAÇÕES E ESTRUTURAS	KG	8,0102000	13,20	105,73		
Composição Auxiliar	92769	SINAPI	ARMAÇÃO DE LAJE DE ESTRUTURA CONVENCIONAL DE CONCRETO ARMADO UTILIZANDO AÇO CA-50 DE 6,3 MM - MONTAGEM. AF_06/2022	FUES - FUNDAÇÕES E ESTRUTURAS	KG	13,8202000	12,55	173,44		
Composição Auxiliar	92770	SINAPI	ARMAÇÃO DE LAJE DE ESTRUTURA CONVENCIONAL DE CONCRETO ARMADO UTILIZANDO AÇO CA-50 DE 8,0 MM - MONTAGEM. AF_06/2022	FUES - FUNDAÇÕES E ESTRUTURAS	KG	8,5686000	11,88	101,79		
Composição Auxiliar	96542	SINAPI	FABRICAÇÃO, MONTAGEM E DESMONTAGEM DE FÔRMA PARA VIGA BALDRAME, EM CHAPA DE MADEIRA COMPENSADA RESINADA, E=17 MM, 4 UTILIZAÇÕES. AF_06/2017	FUES - FUNDAÇÕES E ESTRUTURAS	m²	3,5856000	91,81	329,19		
Composição Auxiliar	96543	SINAPI	ARMAÇÃO DE BLOCO, VIGA BALDRAME E SAPATA UTILIZANDO AÇO CA-60 DE 5 MM - MONTAGEM. AF_06/2017	FUES - FUNDAÇÕES E ESTRUTURAS	KG	0,4461000	16,89	7,53		
Composição Auxiliar	96544	SINAPI	ARMAÇÃO DE BLOCO, VIGA BALDRAME OU SAPATA UTILIZANDO AÇO CA-50 DE 6,3 MM - MONTAGEM. AF_06/2017	FUES - FUNDAÇÕES E ESTRUTURAS	KG	0,7697000	15,55	11,96		
Composição Auxiliar	96545	SINAPI	ARMAÇÃO DE BLOCO, VIGA BALDRAME OU SAPATA UTILIZANDO AÇO CA-50 DE 8 MM - MONTAGEM. AF_06/2017	FUES - FUNDAÇÕES E ESTRUTURAS	KG	0,4060000	14,33	5,81		
Composição Auxiliar	96546	SINAPI	ARMAÇÃO DE BLOCO, VIGA BALDRAME OU SAPATA UTILIZANDO AÇO CA-50 DE 10 MM - MONTAGEM. AF_06/2017	FUES - FUNDAÇÕES E ESTRUTURAS	KG	6,1683000	12,71	78,39		
Composição Auxiliar	96547	SINAPI	ARMAÇÃO DE BLOCO, VIGA BALDRAME OU SAPATA UTILIZANDO AÇO CA-50 DE 12,5 MM - MONTAGEM. AF_06/2017	FUES - FUNDAÇÕES E ESTRUTURAS	KG	3,3822000	10,70	36,18		
Composição Auxiliar	96557	SINAPI	CONCRETAGEM DE BLOCOS DE COROAMENTO E VIGAS BALDRAMES, FCK 30 MPA, COM USO DE BOMBA LANÇAMENTO, ADENSAMENTO E ACABAMENTO. AF_06/2017	FUES - FUNDAÇÕES E ESTRUTURAS	m³	0,0931000	897,82	83,58		
					MO sem LS =>	240,22	LS =>	212,28	MO com LS =>	452,50
					Valor do BDI =>	779,58			Valor com BDI =>	3.564,81
							Quant. =>	7,5600000	Preço Total =>	26,949,96
12.3	Código Banco	Descrição	Tipo	Und	Quant.	Valor Unit	Total			
Composição	104487	SINAPI	COMPOSIÇÃO PARAMÉTRICA PARA EXECUÇÃO DE ESTRUTURAS DE CONCRETO ARMADO, PARA EDIFICAÇÃO HABITACIONAL UNIFAMILIAR TÉRREA (CASA EM EMPREENDIMENTOS), FCK = 25 MPA. AF_11/2022	FUES - FUNDAÇÕES E ESTRUTURAS	m²	1,0000000	2.785,23	2.785,23		
Composição Auxiliar	103672	SINAPI	CONCRETAGEM DE PILARES, FCK = 25 MPA, COM USO DE BOMBA - LANÇAMENTO, ADENSAMENTO E ACABAMENTO. AF_02/2022_PS	FUES - FUNDAÇÕES E ESTRUTURAS	m³	0,1445000	854,60	123,48		
Composição Auxiliar	103675	SINAPI	CONCRETAGEM DE VIGAS E LAJES, FCK=25 MPA, PARA LAJES MACIÇAS OU NERVURADAS COM USO DE BOMBA - LANÇAMENTO, ADENSAMENTO E ACABAMENTO. AF_02/2022_PS	FUES - FUNDAÇÕES E ESTRUTURAS	m³	0,7623000	855,04	651,79		

Composição Auxiliar	92419	SINAPI	MONTAGEM E DESMONTAGEM DE FÔRMA DE PILARES RETANGULARES E ESTRUTURAS SIMILARES, PÉ-DIREITO SIMPLES, EM CHAPA DE MADEIRA COMPENSADA RESINADA, 4 UTILIZAÇÕES. AF_09/2020	FUES - FUNDAÇÕES E ESTRUTURAS	m²	1,5027000	85,48	128,45		
Composição Auxiliar	92455	SINAPI	MONTAGEM E DESMONTAGEM DE FÔRMA DE VIGA, ESCORAMENTO COM GARFO DE MADEIRA, PÉ-DIREITO SIMPLES, EM CHAPA DE MADEIRA RESINADA, 4 UTILIZAÇÕES. AF_09/2020	FUES - FUNDAÇÕES E ESTRUTURAS	m²	2,0916000	163,45	341,87		
Composição Auxiliar	92514	SINAPI	MONTAGEM E DESMONTAGEM DE FÔRMA DE LAJE MACIÇA, PÉ-DIREITO SIMPLES, EM CHAPA DE MADEIRA COMPENSADA RESINADA, 4 UTILIZAÇÕES. AF_09/2020	FUES - FUNDAÇÕES E ESTRUTURAS	m²	5,0823000	56,47	286,99		
Composição Auxiliar	92759	SINAPI	ARMAÇÃO DE PILAR OU VIGA DE ESTRUTURA CONVENCIONAL DE CONCRETO ARMADO UTILIZANDO AÇO CA-60 DE 5,0 MM - MONTAGEM. AF_06/2022	FUES - FUNDAÇÕES E ESTRUTURAS	KG	2,6967000	13,65	36,80		
Composição Auxiliar	92760	SINAPI	ARMAÇÃO DE PILAR OU VIGA DE ESTRUTURA CONVENCIONAL DE CONCRETO ARMADO UTILIZANDO AÇO CA-50 DE 6,3 MM - MONTAGEM. AF_06/2022	FUES - FUNDAÇÕES E ESTRUTURAS	KG	1,0504000	13,02	13,67		
Composição Auxiliar	92761	SINAPI	ARMAÇÃO DE PILAR OU VIGA DE ESTRUTURA CONVENCIONAL DE CONCRETO ARMADO UTILIZANDO AÇO CA-50 DE 8,0 MM - MONTAGEM. AF_06/2022	FUES - FUNDAÇÕES E ESTRUTURAS	KG	0,5540000	12,32	6,82		
Composição Auxiliar	92762	SINAPI	ARMAÇÃO DE PILAR OU VIGA DE ESTRUTURA CONVENCIONAL DE CONCRETO ARMADO UTILIZANDO AÇO CA-50 DE 10,0 MM - MONTAGEM. AF_06/2022	FUES - FUNDAÇÕES E ESTRUTURAS	KG	19,8152000	11,04	218,75		
Composição Auxiliar	92763	SINAPI	ARMAÇÃO DE PILAR OU VIGA DE ESTRUTURA CONVENCIONAL DE CONCRETO ARMADO UTILIZANDO AÇO CA-50 DE 12,5 MM - MONTAGEM. AF_06/2022	FUES - FUNDAÇÕES E ESTRUTURAS	KG	4,6157000	9,32	43,01		
Composição Auxiliar	92768	SINAPI	ARMAÇÃO DE LAJE DE ESTRUTURA CONVENCIONAL DE CONCRETO ARMADO UTILIZANDO AÇO CA-60 DE 5,0 MM - MONTAGEM. AF_06/2022	FUES - FUNDAÇÕES E ESTRUTURAS	KG	8,0102000	13,20	105,73		
Composição Auxiliar	92769	SINAPI	ARMAÇÃO DE LAJE DE ESTRUTURA CONVENCIONAL DE CONCRETO ARMADO UTILIZANDO AÇO CA-50 DE 6,3 MM - MONTAGEM. AF_06/2022	FUES - FUNDAÇÕES E ESTRUTURAS	KG	13,8202000	12,55	173,44		
Composição Auxiliar	92770	SINAPI	ARMAÇÃO DE LAJE DE ESTRUTURA CONVENCIONAL DE CONCRETO ARMADO UTILIZANDO AÇO CA-50 DE 8,0 MM - MONTAGEM. AF_06/2022	FUES - FUNDAÇÕES E ESTRUTURAS	KG	8,5686000	11,88	101,79		
Composição Auxiliar	96542	SINAPI	FABRICAÇÃO, MONTAGEM E DESMONTAGEM DE FÔRMA PARA VIGA BALDRAME, EM CHAPA DE MADEIRA COMPENSADA RESINADA, E=17 MM, 4 UTILIZAÇÕES. AF_06/2017	FUES - FUNDAÇÕES E ESTRUTURAS	m²	3,5856000	91,81	329,19		
Composição Auxiliar	96543	SINAPI	ARMAÇÃO DE BLOCO, VIGA BALDRAME E SAPATA UTILIZANDO AÇO CA-60 DE 5 MM - MONTAGEM. AF_06/2017	FUES - FUNDAÇÕES E ESTRUTURAS	KG	0,4461000	16,89	7,53		
Composição Auxiliar	96544	SINAPI	ARMAÇÃO DE BLOCO, VIGA BALDRAME OU SAPATA UTILIZANDO AÇO CA-50 DE 6,3 MM - MONTAGEM. AF_06/2017	FUES - FUNDAÇÕES E ESTRUTURAS	KG	0,7697000	15,55	11,96		
Composição Auxiliar	96545	SINAPI	ARMAÇÃO DE BLOCO, VIGA BALDRAME OU SAPATA UTILIZANDO AÇO CA-50 DE 8 MM - MONTAGEM. AF_06/2017	FUES - FUNDAÇÕES E ESTRUTURAS	KG	0,4060000	14,33	5,81		
Composição Auxiliar	96546	SINAPI	ARMAÇÃO DE BLOCO, VIGA BALDRAME OU SAPATA UTILIZANDO AÇO CA-50 DE 10 MM - MONTAGEM. AF_06/2017	FUES - FUNDAÇÕES E ESTRUTURAS	KG	6,1683000	12,71	78,39		
Composição Auxiliar	96547	SINAPI	ARMAÇÃO DE BLOCO, VIGA BALDRAME OU SAPATA UTILIZANDO AÇO CA-50 DE 12,5 MM - MONTAGEM. AF_06/2017	FUES - FUNDAÇÕES E ESTRUTURAS	KG	3,3822000	10,70	36,18		
Composição Auxiliar	96557	SINAPI	CONCRETAGEM DE BLOCOS DE COROAMENTO E VIGAS BALDRAMES, FCK 30 MPA, COM USO DE BOMBA LANÇAMENTO, ADENSAMENTO E ACABAMENTO. AF_06/2017	FUES - FUNDAÇÕES E ESTRUTURAS	m²	0,0931000	897,82	83,58		
					MO sem LS =>	240,22	LS =>	212,28	MO com LS =>	452,50

						Valor do BDI =>	779,58	Valor com BDI =>		3.564,81
						Quant. =>	6,6600000	Preço Total =>		23.741,63
13 ALVENARIA DE EMBASAMENTO - AMPLIAÇÃO										7.657,15
13.1	Código	Banco	Descrição	Tipo	Und	Quant.	Valor Unit	Total		
Composição	101166	SINAPI	ALVENARIA DE EMBASAMENTO COM BLOCO ESTRUTURAL DE CERÂMICA, DE 14X19X29CM E ARGAMASSA DE ASSENTAMENTO COM PREPARO EM BETONEIRA, AF_05/2020	FUES - FUNDAÇÕES E ESTRUTURAS	m²	1,0000000	666,96	666,96		
Composição Auxiliar	87292	SINAPI	ARGAMASSA TRAÇO 1:2:8 (EM VOLUME DE CIMENTO, CAL E AREIA MÉDIA ÚMIDA) PARA EMBOÇO/MASSA ÚNICA/ASSENTAMENTO DE ALVENARIA DE VEDAÇÃO, PREPARO MECÂNICO COM BETONEIRA 400 L. AF_08/2019	SEDI - SERVIÇOS DIVERSOS	m²	0,1300000	784,42	101,97		
Composição Auxiliar	88309	SINAPI	PEDREIRO COM ENCARGOS COMPLEMENTARES	SEDI - SERVIÇOS DIVERSOS	H	8,3440000	24,61	205,34		
Composição Auxiliar	88316	SINAPI	SERVENTE COM ENCARGOS COMPLEMENTARES	SEDI - SERVIÇOS DIVERSOS	H	4,1720000	19,68	82,10		
Insumo	00034586	SINAPI	BLOCO ESTRUTURAL CERAMICO 14 X 19 X 29 CM, 6,0 MPA (NBR 15270)	Material	UN	122,2700000	2,27	277,55		
					MO sem LS =>	108,35	LS =>	95,74	MO com LS =>	204,09
					Valor do BDI =>	186,68	Valor com BDI =>		853,64	
						Quant. =>	8,9700000	Preço Total =>		7.657,15
14 SUPERESTRUTURA - AMPLIAÇÃO										40.246,69
14.1	Código	Banco	Descrição	Tipo	Und	Quant.	Valor Unit	Total		
Composição	104487	SINAPI	COMPOSIÇÃO PARAMÉTRICA PARA EXECUÇÃO DE ESTRUTURAS DE CONCRETO ARMADO, PARA EDIFICAÇÃO HABITACIONAL UNIFAMILIAR TÉRREA (CASA EM EMPREENDIMENTOS), FCK = 25 MPA. AF_11/2022	FUES - FUNDAÇÕES E ESTRUTURAS	m²	1,0000000	2.785,23	2.785,23		
Composição Auxiliar	103672	SINAPI	CONCRETAGEM DE PILARES, FCK = 25 MPA, COM USO DE BOMBA - LANÇAMENTO, ADENSAMENTO E ACABAMENTO. AF_02/2022_PS	FUES - FUNDAÇÕES E ESTRUTURAS	m²	0,1445000	854,60	123,48		
Composição Auxiliar	103675	SINAPI	CONCRETAGEM DE VIGAS E LAJES, FCK=25 MPA, PARA LAJES MACIÇAS OU NERVURADAS COM USO DE BOMBA - LANÇAMENTO, ADENSAMENTO E ACABAMENTO. AF_02/2022_PS	FUES - FUNDAÇÕES E ESTRUTURAS	m²	0,7623000	855,04	651,79		
Composição Auxiliar	92419	SINAPI	MONTAGEM E DESMONTAGEM DE FÔRMA DE PILARES RETANGULARES E ESTRUTURAS SIMILARES, PÉ-DIREITO SIMPLES, EM CHAPA DE MADEIRA COMPENSADA RESINADA, 4 UTILIZAÇÕES. AF_09/2020	FUES - FUNDAÇÕES E ESTRUTURAS	m²	1,5027000	85,48	128,45		
Composição Auxiliar	92455	SINAPI	MONTAGEM E DESMONTAGEM DE FÔRMA DE VIGA, ESCORAMENTO COM GARFO DE MADEIRA, PÉ-DIREITO SIMPLES, EM CHAPA DE MADEIRA RESINADA, 4 UTILIZAÇÕES. AF_09/2020	FUES - FUNDAÇÕES E ESTRUTURAS	m²	2,0916000	163,45	341,87		
Composição Auxiliar	92514	SINAPI	MONTAGEM E DESMONTAGEM DE FÔRMA DE LAJE MACIÇA, PÉ-DIREITO SIMPLES, EM CHAPA DE MADEIRA COMPENSADA RESINADA, 4 UTILIZAÇÕES. AF_09/2020	FUES - FUNDAÇÕES E ESTRUTURAS	m²	5,0823000	56,47	286,99		
Composição Auxiliar	92759	SINAPI	ARMAÇÃO DE PILAR OU VIGA DE ESTRUTURA CONVENCIONAL DE CONCRETO ARMADO UTILIZANDO AÇO CA-60 DE 5,0 MM - MONTAGEM. AF_06/2022	FUES - FUNDAÇÕES E ESTRUTURAS	KG	2,6967000	13,65	36,80		

Composição Auxiliar	92760	SINAPI	ARMAÇÃO DE PILAR OU VIGA DE ESTRUTURA CONVENCIONAL DE CONCRETO ARMADO UTILIZANDO AÇO CA-50 DE 6,3 MM - MONTAGEM. AF_06/2022	FUES - FUNDAÇÕES E ESTRUTURAS	KG	1,0504000	13,02	13,67		
Composição Auxiliar	92761	SINAPI	ARMAÇÃO DE PILAR OU VIGA DE ESTRUTURA CONVENCIONAL DE CONCRETO ARMADO UTILIZANDO AÇO CA-50 DE 8,0 MM - MONTAGEM. AF_06/2022	FUES - FUNDAÇÕES E ESTRUTURAS	KG	0,5540000	12,32	6,82		
Composição Auxiliar	92762	SINAPI	ARMAÇÃO DE PILAR OU VIGA DE ESTRUTURA CONVENCIONAL DE CONCRETO ARMADO UTILIZANDO AÇO CA-50 DE 10,0 MM - MONTAGEM. AF_06/2022	FUES - FUNDAÇÕES E ESTRUTURAS	KG	19,8152000	11,04	218,75		
Composição Auxiliar	92763	SINAPI	ARMAÇÃO DE PILAR OU VIGA DE ESTRUTURA CONVENCIONAL DE CONCRETO ARMADO UTILIZANDO AÇO CA-50 DE 12,5 MM - MONTAGEM. AF_06/2022	FUES - FUNDAÇÕES E ESTRUTURAS	KG	4,6157000	9,32	43,01		
Composição Auxiliar	92768	SINAPI	ARMAÇÃO DE LAJE DE ESTRUTURA CONVENCIONAL DE CONCRETO ARMADO UTILIZANDO AÇO CA-60 DE 5,0 MM - MONTAGEM. AF_06/2022	FUES - FUNDAÇÕES E ESTRUTURAS	KG	8,0102000	13,20	105,73		
Composição Auxiliar	92769	SINAPI	ARMAÇÃO DE LAJE DE ESTRUTURA CONVENCIONAL DE CONCRETO ARMADO UTILIZANDO AÇO CA-50 DE 6,3 MM - MONTAGEM. AF_06/2022	FUES - FUNDAÇÕES E ESTRUTURAS	KG	13,8202000	12,55	173,44		
Composição Auxiliar	92770	SINAPI	ARMAÇÃO DE LAJE DE ESTRUTURA CONVENCIONAL DE CONCRETO ARMADO UTILIZANDO AÇO CA-50 DE 8,0 MM - MONTAGEM. AF_06/2022	FUES - FUNDAÇÕES E ESTRUTURAS	KG	8,5686000	11,88	101,79		
Composição Auxiliar	96542	SINAPI	FABRICAÇÃO, MONTAGEM E DESMONTAGEM DE FÔRMA PARA VIGA BALDRAME, EM CHAPA DE MADEIRA COMPENSADA RESINADA, E=17 MM, 4 UTILIZAÇÕES. AF_06/2017	FUES - FUNDAÇÕES E ESTRUTURAS	m²	3,5856000	91,81	329,19		
Composição Auxiliar	96543	SINAPI	ARMAÇÃO DE BLOCO, VIGA BALDRAME E SAPATA UTILIZANDO AÇO CA-60 DE 5 MM - MONTAGEM. AF_06/2017	FUES - FUNDAÇÕES E ESTRUTURAS	KG	0,4461000	16,89	7,53		
Composição Auxiliar	96544	SINAPI	ARMAÇÃO DE BLOCO, VIGA BALDRAME OU SAPATA UTILIZANDO AÇO CA-50 DE 6,3 MM - MONTAGEM. AF_06/2017	FUES - FUNDAÇÕES E ESTRUTURAS	KG	0,7697000	15,55	11,96		
Composição Auxiliar	96545	SINAPI	ARMAÇÃO DE BLOCO, VIGA BALDRAME OU SAPATA UTILIZANDO AÇO CA-50 DE 8 MM - MONTAGEM. AF_06/2017	FUES - FUNDAÇÕES E ESTRUTURAS	KG	0,4060000	14,33	5,81		
Composição Auxiliar	96546	SINAPI	ARMAÇÃO DE BLOCO, VIGA BALDRAME OU SAPATA UTILIZANDO AÇO CA-50 DE 10 MM - MONTAGEM. AF_06/2017	FUES - FUNDAÇÕES E ESTRUTURAS	KG	6,1683000	12,71	78,39		
Composição Auxiliar	96547	SINAPI	ARMAÇÃO DE BLOCO, VIGA BALDRAME OU SAPATA UTILIZANDO AÇO CA-50 DE 12,5 MM - MONTAGEM. AF_06/2017	FUES - FUNDAÇÕES E ESTRUTURAS	KG	3,3822000	10,70	36,18		
Composição Auxiliar	96557	SINAPI	CONCRETAGEM DE BLOCOS DE COROAMENTO E VIGAS BALDRAMES, FCK 30 MPA, COM USO DE BOMBA LANÇAMENTO, ADENSAMENTO E ACABAMENTO. AF_06/2017	FUES - FUNDAÇÕES E ESTRUTURAS	m²	0,0931000	897,82	83,58		
					MO sem LS =>	240,22	LS =>	212,28	MO com LS =>	452,50
					Valor do BDI =>	779,58	Quant. =>	3,1800000	Valor com BDI =>	3,564,81
							Preço Total =>			11,336,09
14.2	Código Banco	Descrição	Tipo	Und	Quant.	Valor Unit	Total			
Composição	104487	SINAPI	COMPOSIÇÃO PARAMÉTRICA PARA EXECUÇÃO DE ESTRUTURAS DE CONCRETO ARMADO, PARA EDIFICAÇÃO HABITACIONAL UNIFAMILIAR TÉRREA (CASA EM EMPREENDIMENTOS), FCK = 25 MPA. AF_11/2022	FUES - FUNDAÇÕES E ESTRUTURAS	m²	1,0000000	2.785,23	2.785,23		
Composição Auxiliar	103672	SINAPI	CONCRETAGEM DE PILARES, FCK = 25 MPA, COM USO DE BOMBA - LANÇAMENTO, ADENSAMENTO E ACABAMENTO. AF_02/2022_PS	FUES - FUNDAÇÕES E ESTRUTURAS	m²	0,1445000	854,60	123,48		

Composição Auxiliar	103675	SINAPI	CONCRETAGEM DE VIGAS E LAJES, FCK=25 MPA, PARA LAJES MACIÇAS OU NERVURADAS COM USO DE BOMBA - LANÇAMENTO, ADENSAMENTO E ACABAMENTO. AF_02/2022_PS	FUES - FUNDAÇÕES E ESTRUTURAS	m²	0,7623000	855,04	651,79
Composição Auxiliar	92419	SINAPI	MONTAGEM E DESMONTAGEM DE FÔRMA DE PILARES RETANGULARES E ESTRUTURAS SIMILARES, PÉ-DIREITO SIMPLES, EM CHAPA DE MADEIRA COMPENSADA RESINADA, 4 UTILIZAÇÕES. AF_09/2020	FUES - FUNDAÇÕES E ESTRUTURAS	m²	1,5027000	85,48	128,45
Composição Auxiliar	92455	SINAPI	MONTAGEM E DESMONTAGEM DE FÔRMA DE VIGA, ESCORAMENTO COM GARFO DE MADEIRA, PÉ-DIREITO SIMPLES, EM CHAPA DE MADEIRA RESINADA, 4 UTILIZAÇÕES. AF_09/2020	FUES - FUNDAÇÕES E ESTRUTURAS	m²	2,0916000	163,45	341,87
Composição Auxiliar	92514	SINAPI	MONTAGEM E DESMONTAGEM DE FÔRMA DE LAJE MACIÇA, PÉ-DIREITO SIMPLES, EM CHAPA DE MADEIRA COMPENSADA RESINADA, 4 UTILIZAÇÕES. AF_09/2020	FUES - FUNDAÇÕES E ESTRUTURAS	m²	5,0823000	56,47	286,99
Composição Auxiliar	92759	SINAPI	ARMAÇÃO DE PILAR OU VIGA DE ESTRUTURA CONVENCIONAL DE CONCRETO ARMADO UTILIZANDO AÇO CA-60 DE 5,0 MM - MONTAGEM. AF_06/2022	FUES - FUNDAÇÕES E ESTRUTURAS	KG	2,6967000	13,65	36,80
Composição Auxiliar	92760	SINAPI	ARMAÇÃO DE PILAR OU VIGA DE ESTRUTURA CONVENCIONAL DE CONCRETO ARMADO UTILIZANDO AÇO CA-50 DE 6,3 MM - MONTAGEM. AF_06/2022	FUES - FUNDAÇÕES E ESTRUTURAS	KG	1,0504000	13,02	13,67
Composição Auxiliar	92761	SINAPI	ARMAÇÃO DE PILAR OU VIGA DE ESTRUTURA CONVENCIONAL DE CONCRETO ARMADO UTILIZANDO AÇO CA-50 DE 8,0 MM - MONTAGEM. AF_06/2022	FUES - FUNDAÇÕES E ESTRUTURAS	KG	0,5540000	12,32	6,82
Composição Auxiliar	92762	SINAPI	ARMAÇÃO DE PILAR OU VIGA DE ESTRUTURA CONVENCIONAL DE CONCRETO ARMADO UTILIZANDO AÇO CA-50 DE 10,0 MM - MONTAGEM. AF_06/2022	FUES - FUNDAÇÕES E ESTRUTURAS	KG	19,8152000	11,04	218,75
Composição Auxiliar	92763	SINAPI	ARMAÇÃO DE PILAR OU VIGA DE ESTRUTURA CONVENCIONAL DE CONCRETO ARMADO UTILIZANDO AÇO CA-50 DE 12,5 MM - MONTAGEM. AF_06/2022	FUES - FUNDAÇÕES E ESTRUTURAS	KG	4,6157000	9,32	43,01
Composição Auxiliar	92768	SINAPI	ARMAÇÃO DE LAJE DE ESTRUTURA CONVENCIONAL DE CONCRETO ARMADO UTILIZANDO AÇO CA-60 DE 5,0 MM - MONTAGEM. AF_06/2022	FUES - FUNDAÇÕES E ESTRUTURAS	KG	8,0102000	13,20	105,73
Composição Auxiliar	92769	SINAPI	ARMAÇÃO DE LAJE DE ESTRUTURA CONVENCIONAL DE CONCRETO ARMADO UTILIZANDO AÇO CA-50 DE 6,3 MM - MONTAGEM. AF_06/2022	FUES - FUNDAÇÕES E ESTRUTURAS	KG	13,8202000	12,55	173,44
Composição Auxiliar	92770	SINAPI	ARMAÇÃO DE LAJE DE ESTRUTURA CONVENCIONAL DE CONCRETO ARMADO UTILIZANDO AÇO CA-50 DE 8,0 MM - MONTAGEM. AF_06/2022	FUES - FUNDAÇÕES E ESTRUTURAS	KG	8,5686000	11,88	101,79
Composição Auxiliar	96542	SINAPI	FABRICAÇÃO, MONTAGEM E DESMONTAGEM DE FÔRMA PARA VIGA BALDRAME, EM CHAPA DE MADEIRA COMPENSADA RESINADA, E=17 MM, 4 UTILIZAÇÕES. AF_06/2017	FUES - FUNDAÇÕES E ESTRUTURAS	m²	3,5856000	91,81	329,19
Composição Auxiliar	96543	SINAPI	ARMAÇÃO DE BLOCO, VIGA BALDRAME E SAPATA UTILIZANDO AÇO CA-60 DE 5 MM - MONTAGEM. AF_06/2017	FUES - FUNDAÇÕES E ESTRUTURAS	KG	0,4461000	16,89	7,53
Composição Auxiliar	96544	SINAPI	ARMAÇÃO DE BLOCO, VIGA BALDRAME OU SAPATA UTILIZANDO AÇO CA-50 DE 6,3 MM - MONTAGEM. AF_06/2017	FUES - FUNDAÇÕES E ESTRUTURAS	KG	0,7697000	15,55	11,96
Composição Auxiliar	96545	SINAPI	ARMAÇÃO DE BLOCO, VIGA BALDRAME OU SAPATA UTILIZANDO AÇO CA-50 DE 8 MM - MONTAGEM. AF_06/2017	FUES - FUNDAÇÕES E ESTRUTURAS	KG	0,4060000	14,33	5,81
Composição Auxiliar	96546	SINAPI	ARMAÇÃO DE BLOCO, VIGA BALDRAME OU SAPATA UTILIZANDO AÇO CA-50 DE 10 MM - MONTAGEM. AF_06/2017	FUES - FUNDAÇÕES E ESTRUTURAS	KG	6,1683000	12,71	78,39
Composição Auxiliar	96547	SINAPI	ARMAÇÃO DE BLOCO, VIGA BALDRAME OU SAPATA UTILIZANDO AÇO CA-50 DE 12,5 MM - MONTAGEM. AF_06/2017	FUES - FUNDAÇÕES E ESTRUTURAS	KG	3,3822000	10,70	36,18

Composição Auxiliar	96557	SINAPI	CONCRETAGEM DE BLOCOS DE COROAMENTO E VIGAS BALDRAMES, FCK 30 MPA, COM USO DE BOMBA LANÇAMENTO, ADENSAMENTO E ACABAMENTO. AF_06/2017	FUES - FUNDAÇÕES E ESTRUTURAS	m²	0,0931000	897,82	83,58	
				MO sem LS =>	240,22	LS =>	212,28	MO com LS =>	452,50
				Valor do BDI =>	779,58			Valor com BDI =>	3.564,81
						Quant. =>	8,1100000	Preço Total =>	28,910,60
15	LAJE PRÉ-FABRICADA P/ CALHA CIRCULAÇÃO - AMPLIAÇÃO							22.315,10	
15.1	Código Banco	Descrição	Tipo	Und	Quant.	Valor Unit	Total		
Composição	050713	SEDOP	Laje pré-moldada (incl. capeamento) - unidirecional	m²	1,0000000	133,78	133,78		
Composição Auxiliar	280026	SEDOP	SERVENTE COM ENCARGOS COMPLEMENTARES	H	0,5000000	19,70	9,85		
Composição Auxiliar	280023	SEDOP	PEDREIRO COM ENCARGOS COMPLEMENTARES	H	0,5000000	24,61	12,30		
Composição Auxiliar	050740	SEDOP	Concreto c/ seixo Fck= 25MPa (incl. lançamento e adensamento)	m²	0,0500000	932,68	46,63		
Insumo	D00334	SEDOP	Laje pré-moldada (incl. ferragem)	Material	m²	1,0000000	65,00	65,00	
				MO sem LS =>	12,26	LS =>	10,83	MO com LS =>	23,09
				Valor do BDI =>	37,44			Valor com BDI =>	171,22
						Quant. =>	130,3300000	Preço Total =>	22,315,10
16	ALVENARIA - AMPLIAÇÃO							36.367,00	
16.1	Código Banco	Descrição	Tipo	Und	Quant.	Valor Unit	Total		
Composição	103323	SINAPI	ALVENARIA DE VEDAÇÃO DE BLOCOS CERÂMICOS FURADOS NA VERTICAL DE 9X19X39 CM (ESPESSURA 9 CM) E ARGAMASSA DE ASSENTAMENTO COM PREPARO MANUAL. AF_12/2021	PARE - PAREDES/PAINES	m²	1,0000000	59,29	59,29	
Composição Auxiliar	87369	SINAPI	ARGAMASSA TRAÇO 1:2:8 (EM VOLUME DE CIMENTO, CAL E AREIA MÉDIA ÚMIDA) PARA EMBOÇO/MASSA ÚNICA/ASSENTAMENTO DE ALVENARIA DE VEDAÇÃO, PREPARO MANUAL. AF_08/2019	SEDI - SERVIÇOS DIVERSOS	m²	0,0104000	891,32	9,26	
Composição Auxiliar	88309	SINAPI	PEDREIRO COM ENCARGOS COMPLEMENTARES	SEDI - SERVIÇOS DIVERSOS	H	0,5900000	24,61	14,51	
Composição Auxiliar	88316	SINAPI	SERVENTE COM ENCARGOS COMPLEMENTARES	SEDI - SERVIÇOS DIVERSOS	H	0,2950000	19,68	5,80	
Insumo	00034557	SINAPI	TELA DE AÇO SOLDADA GALVANIZADA/ZINCADA PARA ALVENARIA, FIO D = *1,20 A 1,70* MM, MALHA 15 X 15 MM, (C X L) *50 X 7,5* CM	Material	M	0,4200000	2,66	1,11	
Insumo	00037395	SINAPI	PINO DE AÇO COM FURO, HASTE = 27 MM (AÇO DIRETA)	Material	CENTO	0,0050000	38,74	0,19	
Insumo	00037592	SINAPI	BLOCO CERÂMICO / TIJOLO VAZADO PARA ALVENARIA DE VEDACAO, FUIROS NA VERTICAL,, 9 X 19 X 39 CM (NBR 15270)	Material	UN	13,6000000	2,09	28,42	
				MO sem LS =>	8,09	LS =>	7,14	MO com LS =>	15,23
				Valor do BDI =>	16,59			Valor com BDI =>	75,88
						Quant. =>	479,2700000	Preço Total =>	36,367,00

17 PISO - REFORMA E AMPLIAÇÃO								66.875,05		
17.1	Código	Banco	Descrição	Tipo	Und	Quant.	Valor Unit	Total		
Composição	94990	SINAPI	EXECUÇÃO DE PASSEIO (CALÇADA) OU PISO DE CONCRETO COM CONCRETO MOLDADO IN LOCO, FEITO EM OBRA, ACABAMENTO CONVENCIONAL, NÃO ARMADO. AF_08/2022	PISO - PISOS	m²	1,0000000	964,99	964,99		
Composição Auxiliar	88262	SINAPI	CARPINTEIRO DE FORMAS COM ENCARGOS COMPLEMENTARES	SEDI - SERVIÇOS DIVERSOS	H	1,6268000	24,26	39,46		
Composição Auxiliar	88309	SINAPI	PEDREIRO COM ENCARGOS COMPLEMENTARES	SEDI - SERVIÇOS DIVERSOS	H	1,4149000	24,61	34,82		
Composição Auxiliar	88316	SINAPI	SERVENTE COM ENCARGOS COMPLEMENTARES	SEDI - SERVIÇOS DIVERSOS	H	3,0417000	19,68	59,86		
Composição Auxiliar	94964	SINAPI	CONCRETO FCK = 20MPA, TRAÇO 1:2.7:3 (EM MASSA SECA DE CIMENTO/ AREIA MÉDIA/ BRITA 1) - PREPARO MECÂNICO COM BETONEIRA 400 L. AF_05/2021	FUES - FUNDAÇÕES E ESTRUTURAS	m³	1,2315000	647,91	797,90		
Insumo	00002692	SINAPI	DESMOLDANTE PROTETOR PARA FORMAS DE MADEIRA, DE BASE OLEOSA EMULSIONADA EM AGUA	Material	L	0,0213000	7,96	0,16		
Insumo	00004509	SINAPI	SARRAFO *2,5 X 10* CM EM PINUS, MISTA OU EQUIVALENTE DA REGIAO - BRUTA	Material	M	3,1250000	5,52	17,25		
Insumo	00004517	SINAPI	SARRAFO *2,5 X 7,5* CM EM PINUS, MISTA OU EQUIVALENTE DA REGIAO - BRUTA	Material	M	2,5000000	3,80	9,50		
Insumo	00005068	SINAPI	PREGO DE ACO POLIDO COM CABECA 17 X 21 (2 X 11)	Material	KG	0,2994000	20,19	6,04		
					MO sem LS =>	84,05	LS =>	74,27	MO com LS =>	158,32
					Valor do BDI =>	270,10			Valor com BDI =>	1,235,09
						Quant. =>	19,3800000	Preço Total =>	23,936,04	
17.2	Código	Banco	Descrição	Tipo	Und	Quant.	Valor Unit	Total		
Composição	87620	SINAPI	CONTRAPISO EM ARGAMASSA TRAÇO 1:4 (CIMENTO E AREIA), PREPARO MECÂNICO COM BETONEIRA 400 L, APLICADO EM ÁREAS SECAS SOBRE LAJE, ADERIDO, ACABAMENTO NÃO REFORÇADO, ESPESSURA 2CM. AF_07/2021	PISO - PISOS	m²	1,0000000	35,04	35,04		
Composição Auxiliar	87301	SINAPI	ARGAMASSA TRAÇO 1:4 (EM VOLUME DE CIMENTO E AREIA MÉDIA ÚMIDA) PARA CONTRAPISO, PREPARO MECÂNICO COM BETONEIRA 400 L. AF_08/2019	SEDI - SERVIÇOS DIVERSOS	m³	0,0310000	764,42	23,69		
Composição Auxiliar	88309	SINAPI	PEDREIRO COM ENCARGOS COMPLEMENTARES	SEDI - SERVIÇOS DIVERSOS	H	0,2140000	24,61	5,26		
Composição Auxiliar	88316	SINAPI	SERVENTE COM ENCARGOS COMPLEMENTARES	SEDI - SERVIÇOS DIVERSOS	H	0,1070000	19,68	2,10		
Insumo	00001379	SINAPI	CIMENTO PORTLAND COMPOSTO CP II-32	Material	KG	0,5000000	1,14	0,57		
Insumo	00007334	SINAPI	ADITIVO ADESIVO LIQUIDO PARA ARGAMASSAS DE REVESTIMENTOS CIMENTICIOS	Material	L	0,2100000	16,31	3,42		
					MO sem LS =>	3,85	LS =>	3,41	MO com LS =>	7,26
					Valor do BDI =>	9,80			Valor com BDI =>	44,84
						Quant. =>	348,5500000	Preço Total =>	15,628,98	
17.4	Código	Banco	Descrição	Tipo	Und	Quant.	Valor Unit	Total		
Composição	87251	SINAPI	REVESTIMENTO CERÂMICO PARA PISO COM PLACAS TIPO ESMALTADA EXTRA DE DIMENSÕES 45X45 CM APLICADA EM AMBIENTES DE ÁREA MAIOR QUE 10 M2. AF_02/2023_PE	PISO - PISOS	m²	1,0000000	55,83	55,83		

Composição Auxiliar	88256	SINAPI	AZULEJISTA OU LADRILHISTA COM ENCARGOS COMPLEMENTARES	SEDI - SERVIÇOS DIVERSOS	H	0,2537000	24,50	6,21		
Composição Auxiliar	88316	SINAPI	SERVENTE COM ENCARGOS COMPLEMENTARES	SEDI - SERVIÇOS DIVERSOS	H	0,1308000	19,68	2,57		
Insumo	00001287	SINAPI	PISO EM CERÂMICA ESMALTADA EXTRA, PEI MAIOR OU IGUAL A 4, FORMATO MENOR OU IGUAL A 2025 CM2	Material	m²	1,0600000	35,90	38,05		
Insumo	00001381	SINAPI	ARGAMASSA COLANTE AC I PARA CERAMICAS	Material	KG	9,1325000	0,88	8,03		
Insumo	00034357	SINAPI	REJUNTE CIMENTICIO, QUALQUER COR	Material	KG	0,1880000	5,16	0,97		
				MO sem LS =>		3,16	LS =>	2,79	MO com LS =>	5,95
				Valor do BDI =>		15,62			Valor com BDI =>	71,45
						Quant. =>	348,5500000	Preço Total =>	24,903,89	

17.5	Código	Banco	Descrição	Tipo	Und	Quant.	Valor Unit	Total		
Composição	88648	SINAPI	RODAPÉ CERÂMICO DE 7CM DE ALTURA COM PLACAS TIPO ESMALTADA EXTRA DE DIMENSÕES 35X35CM. AF_02/2023	PISO - PISOS	M	1,0000000	7,75	7,75		
Composição Auxiliar	88256	SINAPI	AZULEJISTA OU LADRILHISTA COM ENCARGOS COMPLEMENTARES	SEDI - SERVIÇOS DIVERSOS	H	0,0726000	24,50	1,77		
Composição Auxiliar	88316	SINAPI	SERVENTE COM ENCARGOS COMPLEMENTARES	SEDI - SERVIÇOS DIVERSOS	H	0,0286000	19,68	0,56		
Insumo	00001287	SINAPI	PISO EM CERÂMICA ESMALTADA EXTRA, PEI MAIOR OU IGUAL A 4, FORMATO MENOR OU IGUAL A 2025 CM2	Material	m²	0,1225000	35,90	4,39		
Insumo	00001381	SINAPI	ARGAMASSA COLANTE AC I PARA CERAMICAS	Material	KG	0,6392000	0,88	0,56		
Insumo	00034357	SINAPI	REJUNTE CIMENTICIO, QUALQUER COR	Material	KG	0,0920000	5,16	0,47		
				MO sem LS =>		0,84	LS =>	0,75	MO com LS =>	1,59
				Valor do BDI =>		2,16			Valor com BDI =>	9,91
						Quant. =>	242,8000000	Preço Total =>	2.406,14	

18	REVESTIMENTOS DE PAREDE - REFORMA E AMPLIAÇÃO							86,404,56		
18.1	Código	Banco	Descrição	Tipo	Und	Quant.	Valor Unit	Total		
Composição	87878	SINAPI	CHAPISCO APLICADO EM ALVENARIAS E ESTRUTURAS DE CONCRETO INTERNAS, COM COLHER DE PEDREIRO. ARGAMASSA TRAÇO 1:3 COM PREPARO MANUAL. AF_10/2022	REVE - REVESTIMENTO E TRATAMENTO DE SUPERFÍCIES	m²	1,0000000	5,09	5,09		
Composição Auxiliar	87377	SINAPI	ARGAMASSA TRAÇO 1:3 (EM VOLUME DE CIMENTO E AREIA GROSSA ÚMIDA) PARA CHAPISCO CONVENCIONAL. PREPARO MANUAL. AF_08/2019	SEDI - SERVIÇOS DIVERSOS	m²	0,0037000	791,50	2,92		
Composição Auxiliar	88309	SINAPI	PEDREIRO COM ENCARGOS COMPLEMENTARES	SEDI - SERVIÇOS DIVERSOS	H	0,0681000	24,61	1,67		
Composição Auxiliar	88316	SINAPI	SERVENTE COM ENCARGOS COMPLEMENTARES	SEDI - SERVIÇOS DIVERSOS	H	0,0255000	19,68	0,50		
				MO sem LS =>		1,05	LS =>	0,93	MO com LS =>	1,98
				Valor do BDI =>		1,42			Valor com BDI =>	6,51
						Quant. =>	958,5500000	Preço Total =>	6.240,16	

18.2	Código	Banco	Descrição	Tipo	Und	Quant.	Valor Unit	Total
------	--------	-------	-----------	------	-----	--------	------------	-------

Composição	87530	SINAPI	MASSA ÚNICA, PARA RECEBIMENTO DE PINTURA, EM ARGAMASSA TRAÇO 1:2:8, PREPARO MANUAL, APLICADA MANUALMENTE EM FACES INTERNAS DE PAREDES, ESPESSURA DE 20MM, COM EXECUÇÃO DE TALISCAS. AF_06/2014	REVE - REVESTIMENTO E TRATAMENTO DE SUPERFÍCIES	m²	1,0000000	48,43	48,43		
Composição Auxiliar	87369	SINAPI	ARGAMASSA TRAÇO 1:2:8 (EM VOLUME DE CIMENTO, CAL E AREIA MÉDIA ÚMIDA) PARA EMBOÇO/MASSA ÚNICA/ASSENTAMENTO DE ALVENARIA DE VEDAÇÃO, PREPARO MANUAL. AF_08/2019	SEDI - SERVIÇOS DIVERSOS	m³	0,0376000	891,32	33,51		
Composição Auxiliar	88309	SINAPI	PEDREIRO COM ENCARGOS COMPLEMENTARES	SEDI - SERVIÇOS DIVERSOS	H	0,4700000	24,61	11,56		
Composição Auxiliar	88316	SINAPI	SERVENTE COM ENCARGOS COMPLEMENTARES	SEDI - SERVIÇOS DIVERSOS	H	0,1710000	19,68	3,36		
					MO sem LS =>	8,16	LS =>	7,21	MO com LS =>	15,37
					Valor do BDI =>	13,55			Valor com BDI =>	61,98
					Quant. =>	833,9500000	Preço Total =>	51.688,22		
18.3	Código Banco	Descrição	Tipo	Und	Quant.	Valor Unit	Total			
Composição	90407	SINAPI	MASSA ÚNICA, PARA RECEBIMENTO DE PINTURA, EM ARGAMASSA TRAÇO 1:2:8, PREPARO MANUAL, APLICADA MANUALMENTE EM TETO, ESPESSURA DE 20MM, COM EXECUÇÃO DE TALISCAS. AF_03/2015	REVE - REVESTIMENTO E TRATAMENTO DE SUPERFÍCIES	m²	1,0000000	58,63	58,63		
Composição Auxiliar	87369	SINAPI	ARGAMASSA TRAÇO 1:2:8 (EM VOLUME DE CIMENTO, CAL E AREIA MÉDIA ÚMIDA) PARA EMBOÇO/MASSA ÚNICA/ASSENTAMENTO DE ALVENARIA DE VEDAÇÃO, PREPARO MANUAL. AF_08/2019	SEDI - SERVIÇOS DIVERSOS	m³	0,0376000	891,32	33,51		
Composição Auxiliar	88309	SINAPI	PEDREIRO COM ENCARGOS COMPLEMENTARES	SEDI - SERVIÇOS DIVERSOS	H	0,7900000	24,61	19,44		
Composição Auxiliar	88316	SINAPI	SERVENTE COM ENCARGOS COMPLEMENTARES	SEDI - SERVIÇOS DIVERSOS	H	0,2890000	19,68	5,68		
					MO sem LS =>	11,86	LS =>	10,49	MO com LS =>	22,35
					Valor do BDI =>	16,41			Valor com BDI =>	75,04
					Quant. =>	130,3300000	Preço Total =>	9.779,96		
18.4	Código Banco	Descrição	Tipo	Und	Quant.	Valor Unit	Total			
Composição	87527	SINAPI	EMBOÇO, PARA RECEBIMENTO DE CERÂMICA, EM ARGAMASSA TRAÇO 1:2:8, PREPARO MECÂNICO COM BETONEIRA 400L, APLICADO MANUALMENTE EM FACES INTERNAS DE PAREDES, PARA AMBIENTE COM ÁREA MENOR QUE 5M2, ESPESSURA DE 20MM, COM EXECUÇÃO DE TALISCAS. AF_06/2014	REVE - REVESTIMENTO E TRATAMENTO DE SUPERFÍCIES	m²	1,0000000	47,91	47,91		
Composição Auxiliar	87292	SINAPI	ARGAMASSA TRAÇO 1:2:8 (EM VOLUME DE CIMENTO, CAL E AREIA MÉDIA ÚMIDA) PARA EMBOÇO/MASSA ÚNICA/ASSENTAMENTO DE ALVENARIA DE VEDAÇÃO, PREPARO MECÂNICO COM BETONEIRA 400 L. AF_08/2019	SEDI - SERVIÇOS DIVERSOS	m³	0,0376000	784,42	29,49		
Composição Auxiliar	88309	SINAPI	PEDREIRO COM ENCARGOS COMPLEMENTARES	SEDI - SERVIÇOS DIVERSOS	H	0,5800000	24,61	14,27		
Composição Auxiliar	88316	SINAPI	SERVENTE COM ENCARGOS COMPLEMENTARES	SEDI - SERVIÇOS DIVERSOS	H	0,2110000	19,68	4,15		
					MO sem LS =>	8,03	LS =>	7,10	MO com LS =>	15,13
					Valor do BDI =>	13,41			Valor com BDI =>	61,32
					Quant. =>	124,6000000	Preço Total =>	7.640,47		

18.5	Código	Banco	Descrição	Tipo	Und	Quant.	Valor Unit	Total		
Composição	87269	SINAPI	REVESTIMENTO CERÂMICO PARA PAREDES INTERNAS COM PLACAS TIPO ESMALTADA EXTRA DE DIMENSÕES 25X35 CM APLICADAS NA ALTURA INTEIRA DAS PAREDES. AF_02/2023_PE	REVE - REVESTIMENTO E TRATAMENTO DE SUPERFÍCIES	m²	1,0000000	69,33	69,33		
Composição Auxiliar	88256	SINAPI	AZULEJISTA OU LADRILHISTA COM ENCARGOS COMPLEMENTARES	SEDI - SERVIÇOS DIVERSOS	H	0,6488000	24,50	15,89		
Composição Auxiliar	88316	SINAPI	SERVENTE COM ENCARGOS COMPLEMENTARES	SEDI - SERVIÇOS DIVERSOS	H	0,3004000	19,68	5,91		
Insumo	0000536	SINAPI	REVESTIMENTO EM CERAMICA ESMALTADA EXTRA, PEI MENOR OU IGUAL A 3, FORMATO MENOR OU IGUAL A 2025 CM2	Material	m²	1,0725000	38,90	41,72		
Insumo	00001381	SINAPI	ARGAMASSA COLANTE AC I PARA CERAMICAS	Material	KG	4,9100000	0,88	4,32		
Insumo	00034357	SINAPI	REJUNTE CIMENTICIO, QUALQUER COR	Material	KG	0,2900000	5,16	1,49		
					MO sem LS =>	7,86	LS =>	6,95	MO com LS =>	14,81
					Valor do BDI =>	19,40			Valor com BDI =>	88,73
						Quant. =>	124,6000000	Preço Total =>	11,055,75	

19	ESQUADRIAS/ FERRAGENS								36,875,52	
19.1	Código	Banco	Descrição	Tipo	Und	Quant.	Valor Unit	Total		
Composição	90822	SINAPI	PORTA DE MADEIRA PARA PINTURA, SEMI-OCA (LEVE OU MÉDIA), 80X210CM, ESPESSURA DE 3,5CM, INCLUSO DOBRADIÇAS - FORNECIMENTO E INSTALAÇÃO. AF_12/2019	ESQV - ESQUADRIAS/FERRAGENS/VIDROS	UN	1,0000000	398,09	398,09		
Composição Auxiliar	88261	SINAPI	CARPINTEIRO DE ESQUADRIA COM ENCARGOS COMPLEMENTARES	SEDI - SERVIÇOS DIVERSOS	H	1,5460000	23,30	36,02		
Composição Auxiliar	88316	SINAPI	SERVENTE COM ENCARGOS COMPLEMENTARES	SEDI - SERVIÇOS DIVERSOS	H	0,7730000	19,68	15,21		
Insumo	00002432	SINAPI	DOBRADICA EM ACO/FERRO, 3 1/2" X 3", E= 1,9 A 2 MM, COM ANEL, CROMADO OU ZINCADO, TAMPA BOLA, COM PARAFUSOS	Material	UN	3,0000000	32,70	98,10		
Insumo	00010555	SINAPI	PORTA DE MADEIRA, FOLHA MEDIA (NBR 15930) DE 800 X 2100 MM, DE 35 MM A 40 MM DE ESPESSURA, NUCLEO SEMI-SOLIDO (SARRAFEADO), CAPA LISA EM HDF, ACABAMENTO EM PRIMER PARA PINTURA	Material	UN	1,0000000	246,98	246,98		
Insumo	00011055	SINAPI	PARAFUSO ROSCA SOBERBA ZINCADO CABECA CHATA FENDA SIMPLES 3,5 X 25 MM (1 ")	Material	UN	19,8000000	0,09	1,78		
					MO sem LS =>	18,27	LS =>	16,15	MO com LS =>	34,42
					Valor do BDI =>	111,42			Valor com BDI =>	509,51
						Quant. =>	17,0000000	Preço Total =>	8,661,67	

19.2	Código	Banco	Descrição	Tipo	Und	Quant.	Valor Unit	Total
Composição	90823	SINAPI	PORTA DE MADEIRA PARA PINTURA, SEMI-OCA (LEVE OU MÉDIA), 90X210CM, ESPESSURA DE 3,5CM, INCLUSO DOBRADIÇAS - FORNECIMENTO E INSTALAÇÃO. AF_12/2019	ESQV - ESQUADRIAS/FERRAGENS/VIDROS	UN	1,0000000	483,87	483,87
Composição Auxiliar	88261	SINAPI	CARPINTEIRO DE ESQUADRIA COM ENCARGOS COMPLEMENTARES	SEDI - SERVIÇOS DIVERSOS	H	1,6780000	23,30	39,09
Composição Auxiliar	88316	SINAPI	SERVENTE COM ENCARGOS COMPLEMENTARES	SEDI - SERVIÇOS DIVERSOS	H	0,8390000	19,68	16,51

Insumo	00002432	SINAPI	DOBRADICA EM ACO/FERRO, 3 1/2" X 3", E= 1,9 A 2 MM, COM ANEL, CROMADO OU ZINCADO, TAMPA BOLA, COM PARAFUSOS	Material	UN	3,0000000	32,70	98,10		
Insumo	00010556	SINAPI	PORTA DE MADEIRA, FOLHA MEDIA (NBR 15930) DE 900 X 2100 MM, DE 35 MM A 40 MM DE ESPESSURA, NUCLEO SEMI-SOLIDO (SARRAFEADO), CAPA LISA EM HDF, ACABAMENTO EM PRIMER PARA PINTURA	Material	UN	1,0000000	328,39	328,39		
Insumo	00011055	SINAPI	PARAFUSO ROSCA SOBERBA ZINCADO CABECA CHATA FENDA SIMPLES 3,5 X 25 MM (1 ")	Material	UN	19,8000000	0,09	1,78		
				MO sem LS =>		19,83	LS =>	17,53	MO com LS =>	37,36
				Valor do BDI =>		135,43			Valor com BDI =>	619,30
							Quant. =>	1,0000000	Preço Total =>	619,30

19.2	Código Banco	Descrição	Tipo	Und	Quant.	Valor Unit	Total			
Composição	91010	SINAPI	PORTA DE MADEIRA PARA VERNIZ, SEMI-OCA (LEVE OU MÉDIA), 70X210CM, ESPESSURA DE 3,5CM, INCLUSO DOBRADIÇAS - FORNECIMENTO E INSTALAÇÃO. AF_12/2019	ESQV - ESQUADRIAS/FERRAGENS/VIDROS	UN	1,0000000	385,98	385,98		
Composição Auxiliar	88261	SINAPI	CARPINTEIRO DE ESQUADRIA COM ENCARGOS COMPLEMENTARES	SEDI - SERVIÇOS DIVERSOS	H	1,4140000	23,30	32,94		
Composição Auxiliar	88316	SINAPI	SERVENTE COM ENCARGOS COMPLEMENTARES	SEDI - SERVIÇOS DIVERSOS	H	0,7070000	19,68	13,91		
Insumo	00002432	SINAPI	DOBRADICA EM ACO/FERRO, 3 1/2" X 3", E= 1,9 A 2 MM, COM ANEL, CROMADO OU ZINCADO, TAMPA BOLA, COM PARAFUSOS	Material	UN	3,0000000	32,70	98,10		
Insumo	00004981	SINAPI	PORTA DE ABRIR / GIRO, DE MADEIRA FOLHA MEDIA (NBR 15930) DE 700 X 2100 MM, DE 35 MM A 40 MM DE ESPESSURA, NUCLEO SEMI-SOLIDO (SARRAFEADO), CAPA LISA EM HDF, ACABAMENTO EM LAMINADO NATURAL PARA VERNIZ	Material	UN	1,0000000	239,25	239,25		
Insumo	00011055	SINAPI	PARAFUSO ROSCA SOBERBA ZINCADO CABECA CHATA FENDA SIMPLES 3,5 X 25 MM (1 ")	Material	UN	19,8000000	0,09	1,78		
				MO sem LS =>		16,71	LS =>	14,77	MO com LS =>	31,48
				Valor do BDI =>		108,03			Valor com BDI =>	494,01
							Quant. =>	1,0000000	Preço Total =>	494,01

19.3	Código Banco	Descrição	Tipo	Und	Quant.	Valor Unit	Total			
Composição	90830	SINAPI	FECHADURA DE EMBUTIR COM CILINDRO, EXTERNA, COMPLETA, ACABAMENTO PADRÃO MÉDIO, INCLUSO EXECUÇÃO DE FURO - FORNECIMENTO E INSTALAÇÃO. AF_12/2019	ESQV - ESQUADRIAS/FERRAGENS/VIDROS	UN	1,0000000	158,23	158,23		
Composição Auxiliar	88261	SINAPI	CARPINTEIRO DE ESQUADRIA COM ENCARGOS COMPLEMENTARES	SEDI - SERVIÇOS DIVERSOS	H	1,0020000	23,30	23,34		
Composição Auxiliar	88316	SINAPI	SERVENTE COM ENCARGOS COMPLEMENTARES	SEDI - SERVIÇOS DIVERSOS	H	0,5010000	19,68	9,85		
Insumo	00003081	SINAPI	FECHADURA ESPELHO PARA PORTA EXTERNA, EM ACO INOX (MAQUINA, TESTA E CONTRA-TESTA) E EM ZAMAC (MACANETA, LINGUETA E TRINÇOS) COM ACABAMENTO CROMADO, MAQUINA DE 55 MM, INCLUINDO CHAVE TIPO CILINDRO	Material	CJ	1,0000000	125,04	125,04		
				MO sem LS =>		11,84	LS =>	10,47	MO com LS =>	22,31
				Valor do BDI =>		44,28			Valor com BDI =>	202,51

Quant. => 13,0000000 Preço Total => 2.632,63

19.3			Código Banco	Descrição	Tipo	Und	Quant.	Valor Unit	Total		
Composição	91338	SINAPI		PORTA DE ALUMÍNIO DE ABRIR COM LAMBRI, COM GUARNIÇÃO, FIXAÇÃO COM PARAFUSOS - FORNECIMENTO E INSTALAÇÃO. AF_12/2019	ESQV - ESQUADRIAS/FERRAGENS/VIDROS	m²	1,0000000	600,64	600,64		
Composição Auxiliar	88309	SINAPI		PEDREIRO COM ENCARGOS COMPLEMENTARES	SEDI - SERVIÇOS DIVERSOS	H	0,3563000	24,61	8,76		
Composição Auxiliar	88316	SINAPI		SERVENTE COM ENCARGOS COMPLEMENTARES	SEDI - SERVIÇOS DIVERSOS	H	0,1779000	19,68	3,50		
Insumo	00000142	SINAPI		SELANTE ELASTICO MONOCOMPONENTE A BASE DE POLIURETANO (PU) PARA JUNTAS DIVERSAS	Material	310ML	0,8829000	39,76	35,10		
Insumo	00004914	SINAPI		PORTA DE ABRIR EM ALUMÍNIO COM LAMBRI HORIZONTAL/LAMINADA, ACABAMENTO ANODIZADO NATURAL, SEM GUARNICAO/ALIZAR/VISTA	Material	m²	1,0000000	422,33	422,33		
Insumo	00007568	SINAPI		BUCHA DE NYLON SEM ABA S10, COM PARAFUSO DE 6,10 X 65 MM EM ACO ZINCADO COM ROSCA SOBERBA, CABECA CHATA E FENDA PHILLIPS	Material	UN	4,8166000	0,92	4,43		
Insumo	00036888	SINAPI		GUARNICAO / MOLDURA / ARREIMATE DE ACABAMENTO PARA ESQUADRIA, EM ALUMÍNIO PERFIL 25, ACABAMENTO ANODIZADO BRANCO OU BRILHANTE, PARA 1 FACE	Material	M	6,8504000	18,47	126,52		
						MO sem LS =>	4,42	LS =>	3,91	MO com LS =>	8,33
						Valor do BDI =>	168,11			Valor com BDI =>	768,75
						Quant. =>	7,2000000	Preço Total =>		5,535,00	
19.4			Código Banco	Descrição	Tipo	Und	Quant.	Valor Unit	Total		
Composição	90831	SINAPI		FECHADURA DE EMBUTIR PARA PORTA DE BANHEIRO, COMPLETA, ACABAMENTO PADRÃO MÉDIO, INCLUSO EXECUÇÃO DE FURO - FORNECIMENTO E INSTALAÇÃO. AF_12/2019	ESQV - ESQUADRIAS/FERRAGENS/VIDROS	UN	1,0000000	138,72	138,72		
Composição Auxiliar	88261	SINAPI		CARPINTEIRO DE ESQUADRIA COM ENCARGOS COMPLEMENTARES	SEDI - SERVIÇOS DIVERSOS	H	0,7670000	23,30	17,87		
Composição Auxiliar	88316	SINAPI		SERVENTE COM ENCARGOS COMPLEMENTARES	SEDI - SERVIÇOS DIVERSOS	H	0,3840000	19,68	7,55		
Insumo	00003099	SINAPI		FECHADURA ROSETA REDONDA PARA PORTA DE BANHEIRO, EM ACO INOX (MAQUINA, TESTA E CONTRA-TESTA) E EM ZAMAC (MACANETA, LINGUETA E TRINCOS) COM ACABAMENTO CROMADO, MAQUINA DE 55 MM, INCLUINDO CHAVE TIPO TRANQUETA	Material	CJ	1,0000000	113,30	113,30		
						MO sem LS =>	9,07	LS =>	8,01	MO com LS =>	17,08
						Valor do BDI =>	38,82			Valor com BDI =>	177,54
						Quant. =>	4,0000000	Preço Total =>		710,16	
19.5			Código Banco	Descrição	Tipo	Und	Quant.	Valor Unit	Total		
Composição	94569	SINAPI		JANELA DE ALUMÍNIO TIPO MAXIM-AR, COM VIDROS, BATENTE E FERRAGENS. EXCLUSIVE ALIZAR, ACABAMENTO E CONTRAMARCO. FORNECIMENTO E INSTALAÇÃO. AF_12/2019	ESQV - ESQUADRIAS/FERRAGENS/VIDROS	m²	1,0000000	483,34	483,34		
Composição Auxiliar	88309	SINAPI		PEDREIRO COM ENCARGOS COMPLEMENTARES	SEDI - SERVIÇOS DIVERSOS	H	1,7070000	24,61	42,00		
Composição Auxiliar	88316	SINAPI		SERVENTE COM ENCARGOS COMPLEMENTARES	SEDI - SERVIÇOS DIVERSOS	H	0,8530000	19,68	16,78		

Insumo	00004377	SINAPI	PARAFUSO DE ACO ZINCADO COM ROSCA SOBERBA, CABECA CHATA E FENDA SIMPLES, DIAMETRO 4,2 MM, COMPRIMENTO * 32 * MM	Material	UN	24,4000000	0,22	5,36		
Insumo	00034381	SINAPI	JANELA MAXIM AR, EM ALUMINIO PERFIL 25, 60 X 80 CM (A X L), ACABAMENTO BRANCO OU BRILHANTE, BATENTE DE 4 A 5 CM, COM VIDRO 4 MM, SEM GUARNICAO/ALIZAR	Material	UN	2,0833000	185,50	386,45		
Insumo	00039961	SINAPI	SILICONE ACETICO USO GERAL INCOLOR 280 G	Material	UN	1,2467000	26,27	32,75		
				MO sem LS =>		21,20	LS =>	18,74	MO com LS =>	39,94
				Valor do BDI =>		135,28			Valor com BDI =>	618,62
						Quant. =>	2,3500000	Preço Total =>	1.453,75	

19.6	Código	Banco	Descrição	Tipo	Und	Quant.	Valor Unit	Total		
Composição	090400	SEDOP	Grade de ferro 5/8" (incl. pint. anti-corrosiva)		m²	1,0000000	373,54	373,54		
Composição Auxiliar	280004	SEDOP	AJUDANTE DE PEDREIRO COM ENCARGOS COMPLEMENTARES		H	3,0000000	19,78	59,34		
Composição Auxiliar	110142	SEDOP	Argamassa de cimento e areia 1:6		m³	0,0500000	505,27	25,26		
Composição Auxiliar	280023	SEDOP	PEDREIRO COM ENCARGOS COMPLEMENTARES		H	3,0000000	24,61	73,83		
Insumo	D00098	SEDOP	Grade de ferro 5/8" (incl. pint. anti-corrosiva)	Material	m²	1,0000000	215,11	215,11		
				MO sem LS =>		49,18	LS =>	43,46	MO com LS =>	92,64
				Valor do BDI =>		104,55			Valor com BDI =>	478,09
						Quant. =>	16,0000000	Preço Total =>	7.649,44	

19.6	Código	Banco	Descrição	Tipo	Und	Quant.	Valor Unit	Total		
Composição	94573	SINAPI	JANELA DE ALUMÍNIO DE CORRER COM 4 FOLHAS PARA VIDROS, COM VIDROS, BATENTE, ACABAMENTO COM ACETATO OU BRILHANTE E FERRAGENS. EXCLUSIVE ALIZAR E CONTRAMARCO. FORNECIMENTO E INSTALAÇÃO, AF_12/2019	ESQV - ESQUADRIAS/FERRAGENS/VIDROS	m²	1,0000000	286,64	286,64		
Composição Auxiliar	88309	SINAPI	PEDREIRO COM ENCARGOS COMPLEMENTARES	SEDI - SERVIÇOS DIVERSOS	H	0,9600000	24,61	23,62		
Composição Auxiliar	88316	SINAPI	SERVENTE COM ENCARGOS COMPLEMENTARES	SEDI - SERVIÇOS DIVERSOS	H	0,4800000	19,68	9,44		
Insumo	00004377	SINAPI	PARAFUSO DE ACO ZINCADO COM ROSCA SOBERBA, CABECA CHATA E FENDA SIMPLES, DIAMETRO 4,2 MM, COMPRIMENTO * 32 * MM	Material	UN	7,3000000	0,22	1,60		
Insumo	00034364	SINAPI	JANELA DE CORRER, EM ALUMINIO PERFIL 25, 120 X 150 CM (A X L), 4 FLS, BANDEIRA COM BASCULA, ACABAMENTO BRANCO OU BRILHANTE, BATENTE/REQUADRO DE 6 A 14 CM, COM VIDRO 4 MM, SEM GUARNICAO/ALIZAR	Material	UN	0,5560000	426,75	237,27		
Insumo	00039961	SINAPI	SILICONE ACETICO USO GERAL INCOLOR 280 G	Material	UN	0,5600000	26,27	14,71		
				MO sem LS =>		11,92	LS =>	10,54	MO com LS =>	22,46
				Valor do BDI =>		80,23			Valor com BDI =>	366,87
						Quant. =>	8,0000000	Preço Total =>	2.934,96	

19.7	Código	Banco	Descrição	Tipo	Und	Quant.	Valor Unit	Total
------	--------	-------	-----------	------	-----	--------	------------	-------

Composição	94570	SINAPI	JANELA DE ALUMÍNIO DE CORRER COM 2 FOLHAS PARA VIDROS, COM VIDROS, BATENTE, ACABAMENTO COM ACETATO OU BRILHANTE E FERRAGENS. EXCLUSIVE ALIZAR E CONTRAMARCO. FORNECIMENTO E INSTALAÇÃO. AF_12/2019	ESQV - ESQUADRIAS/FERRAGENS/VIDROS	m²	1,0000000	246,15	246,15	
Composição Auxiliar	88309	SINAPI	PEDREIRO COM ENCARGOS COMPLEMENTARES	SEDI - SERVIÇOS DIVERSOS	H	0,5190000	24,61	12,77	
Composição Auxiliar	88316	SINAPI	SERVEnte COM ENCARGOS COMPLEMENTARES	SEDI - SERVIÇOS DIVERSOS	H	0,2590000	19,68	5,09	
Insumo	00004377	SINAPI	PARAFUSO DE AÇO ZINCADO COM ROSCA SOBERBA, CABECA CHATA E FENDA SIMPLES, DIAMETRO 4,2 MM, COMPRIMENTO * 32 * MM	Material	UN	9,2000000	0,22	2,02	
Insumo	00036896	SINAPI	JANELA DE CORRER, EM ALUMINIO PERFIL 25, 100 X 120 CM (A X L), 2 FLS MOVEIS, SEM BANDEIRA, ACABAMENTO BRANCO OU BRILHANTE, BATENTE DE 6 A 7 CM, COM VIDRO 4 MM, SEM GUARNICAO	Material	UN	0,8333000	251,90	209,90	
Insumo	00039961	SINAPI	SILICONE ACETICO USO GERAL INCOLOR 280 G	Material	UN	0,6233000	26,27	16,37	
				MO sem LS =>	6,44	LS =>	5,69	MO com LS =>	12,13
				Valor do BDI =>	68,89			Valor com BDI =>	315,04
						Quant. =>	6,0000000	Preço Total =>	1,890,24
19.8	Código Banco	Descrição	Tipo	Und	Quant.	Valor Unit	Total		
Composição	98689	SINAPI	SOLEIRA EM GRANITO, LARGURA 15 CM, ESPESSURA 2,0 CM. AF_09/2020	PISO - PISOS	M	1,0000000	123,80	123,80	
Composição Auxiliar	88274	SINAPI	MARMORISTA/GRANITEIRO COM ENCARGOS COMPLEMENTARES	SEDI - SERVIÇOS DIVERSOS	H	0,5470000	25,28	13,82	
Composição Auxiliar	88316	SINAPI	SERVEnte COM ENCARGOS COMPLEMENTARES	SEDI - SERVIÇOS DIVERSOS	H	0,2730000	19,68	5,37	
Insumo	00020232	SINAPI	SOLEIRA EM GRANITO, POLIDO, TIPO ANDORINHA/ QUARTZ/ CASTELO/ CORUMBA OU OUTROS EQUIVALENTES DA REGIAO, L= *15* CM, E= *2,0* CM	Material	M	1,0000000	101,13	101,13	
Insumo	00037595	SINAPI	ARGAMASSA COLANTE TIPO AC III	Material	KG	1,2900000	2,70	3,48	
				MO sem LS =>	6,98	LS =>	6,17	MO com LS =>	13,15
				Valor do BDI =>	34,65			Valor com BDI =>	158,45
						Quant. =>	16,4500000	Preço Total =>	2,606,50
19.9	Código Banco	Descrição	Tipo	Und	Quant.	Valor Unit	Total		
Composição	101965	SINAPI	PEITORIL LINEAR EM GRANITO OU MÁRMORE, L = 15CM, COMPRIMENTO DE ATÉ 2M, ASSENTADO COM ARGAMASSA 1:6 COM ADITIVO. AF_11/2020	REVE - REVESTIMENTO E TRATAMENTO DE SUPERFÍCIES	M	1,0000000	138,82	138,82	
Composição Auxiliar	87283	SINAPI	ARGAMASSA TRAÇO 1:6 (EM VOLUME DE CIMENTO E AREIA MÉDIA ÚMIDA) COM ADIÇÃO DE PLASTIFICANTE PARA EMBOÇO/MASSA ÚNICA/ASSENTAMENTO DE ALVENARIA DE VEDAÇÃO, PREPARO MECÂNICO COM BETONEIRA 400 L. AF_08/2019	SEDI - SERVIÇOS DIVERSOS	m³	0,0060000	545,76	3,27	
Composição Auxiliar	88274	SINAPI	MARMORISTA/GRANITEIRO COM ENCARGOS COMPLEMENTARES	SEDI - SERVIÇOS DIVERSOS	H	0,4190000	25,28	10,59	
Composição Auxiliar	88316	SINAPI	SERVEnte COM ENCARGOS COMPLEMENTARES	SEDI - SERVIÇOS DIVERSOS	H	0,2090000	19,68	4,11	

Composição Auxiliar	91692	SINAPI	SERRA CIRCULAR DE BANCADA COM MOTOR ELÉTRICO POTÊNCIA DE 5HP, COM COIFA PARA DISCO 10" - CHP DIURNO. AF_08/2015	CHOR - CUSTOS HORÁRIOS DE MÁQUINAS E EQUIPAMENTOS	CHP	0,0210000	26,23	0,55		
Composição Auxiliar	91693	SINAPI	SERRA CIRCULAR DE BANCADA COM MOTOR ELÉTRICO POTÊNCIA DE 5HP, COM COIFA PARA DISCO 10" - CHI DIURNO. AF_08/2015	CHOR - CUSTOS HORÁRIOS DE MÁQUINAS E EQUIPAMENTOS	CHI	0,3980000	24,59	9,78		
Insumo	00034747	SINAPI	PEITORIL EM MARMORE, POLIDO, BRANCO COMUM, L= *15* CM, E= *2,0* CM, COM PINGADEIRA	Material	M	1,0400000	106,27	110,52		
				MO sem LS =>		9,60	LS =>	8,49	MO com LS =>	18,09
				Valor do BDI =>		38,85			Valor com BDI =>	177,67
						Quant. =>	9,5000000	Preço Total =>	1,687,86	

20 COBERTURA AMPLIAÇÃO/ FORRO 87.449,14

20.1	Código	Banco	Descrição	Tipo	Und	Quant.	Valor Unit	Total		
Composição	92539	SINAPI	TRAMA DE MADEIRA COMPOSTA POR RIPAS, CAIBROS E TERÇAS PARA TELHADOS DE ATÉ 2 ÁGUAS PARA TELHA DE ENCAIXE DE CERÂMICA OU DE CONCRETO, INCLUSO TRANSPORTE VERTICAL. AF_07/2019	COBE - COBERTURA	m²	1,0000000	70,18	70,18		
Composição Auxiliar	88239	SINAPI	AJUDANTE DE CARPINTEIRO COM ENCARGOS COMPLEMENTARES	SEDI - SERVIÇOS DIVERSOS	H	0,4070000	20,03	8,15		
Composição Auxiliar	88262	SINAPI	CARPINTEIRO DE FORMAS COM ENCARGOS COMPLEMENTARES	SEDI - SERVIÇOS DIVERSOS	H	0,3670000	24,26	8,90		
Composição Auxiliar	93281	SINAPI	GUINCHO ELÉTRICO DE COLUNA, CAPACIDADE 400 KG, COM MOTO FREIO, MOTOR TRIFÁSICO DE 1,25 CV - CHP DIURNO. AF_03/2016	CHOR - CUSTOS HORÁRIOS DE MÁQUINAS E EQUIPAMENTOS	CHP	0,0431000	23,16	0,99		
Composição Auxiliar	93282	SINAPI	GUINCHO ELÉTRICO DE COLUNA, CAPACIDADE 400 KG, COM MOTO FREIO, MOTOR TRIFÁSICO DE 1,25 CV - CHI DIURNO. AF_03/2016	CHOR - CUSTOS HORÁRIOS DE MÁQUINAS E EQUIPAMENTOS	CHI	0,0598000	21,90	1,30		
Insumo	00004408	SINAPI	RIPA NAO APARELHADA, *1,5 X 5* CM, EM MACARANDUBA, ANGELIM OU EQUIVALENTE DA REGIAO - BRUTA	Material	M	3,2920000	2,28	7,50		
Insumo	00004425	SINAPI	VIGA NAO APARELHADA *6 X 12* CM, EM MACARANDUBA, ANGELIM OU EQUIVALENTE DA REGIAO - BRUTA	Material	M	0,6580000	25,38	16,70		
Insumo	00004430	SINAPI	CAIBRO NAO APARELHADO *5 X 6* CM, EM MACARANDUBA, ANGELIM OU EQUIVALENTE DA REGIAO - BRUTA	Material	M	1,9560000	12,00	23,47		
Insumo	00020247	SINAPI	PREGO DE ACO POLIDO COM CABECA 15 X 15 (1 1/4 X 13)	Material	KG	0,0700000	22,36	1,56		
Insumo	00039027	SINAPI	PREGO DE ACO POLIDO COM CABECA 19 X 36 (3 1/4 X 9)	Material	KG	0,0500000	20,17	1,00		
Insumo	00040568	SINAPI	PREGO DE ACO POLIDO COM CABECA 22 X 48 (4 1/4 X 5)	Material	KG	0,0300000	20,34	0,61		
				MO sem LS =>		6,90	LS =>	6,09	MO com LS =>	12,99
				Valor do BDI =>		19,64			Valor com BDI =>	89,82
						Quant. =>	285,5900000	Preço Total =>	25.651,69	

20.2	Código	Banco	Descrição	Tipo	Und	Quant.	Valor Unit	Total
Composição	94445	SINAPI	TELHAMENTO COM TELHA CERÂMICA CAPA-CANAL, TIPO PLAN, COM ATÉ 2 ÁGUAS, INCLUSO TRANSPORTE VERTICAL. AF_07/2019	COBE - COBERTURA	m²	1,0000000	46,85	46,85
Composição Auxiliar	88316	SINAPI	SERVENTE COM ENCARGOS COMPLEMENTARES	SEDI - SERVIÇOS DIVERSOS	H	0,3990000	19,68	7,85

Composição Auxiliar	88323	SINAPI	TELHADISTA COM ENCARGOS COMPLEMENTARES	SEDI - SERVIÇOS DIVERSOS	H	0,1330000	24,05	3,19	
Composição Auxiliar	93281	SINAPI	GUINCHO ELÉTRICO DE COLUNA, CAPACIDADE 400 KG, COM MOTO FREIO, MOTOR TRIFÁSICO DE 1,25 CV - CHP DIURNO. AF_03/2016	CHOR - CUSTOS HORÁRIOS DE MÁQUINAS E EQUIPAMENTOS	CHP	0,0372000	23,16	0,86	
Composição Auxiliar	93282	SINAPI	GUINCHO ELÉTRICO DE COLUNA, CAPACIDADE 400 KG, COM MOTO FREIO, MOTOR TRIFÁSICO DE 1,25 CV - CHI DIURNO. AF_03/2016	CHOR - CUSTOS HORÁRIOS DE MÁQUINAS E EQUIPAMENTOS	CHI	0,0516000	21,90	1,13	
Insumo	00007173	SINAPI	TELHA DE BARRO / CERÂMICA, NÃO ESMALTADA, TIPO COLONIAL, CANAL, PLAN, PAULISTA, COMPRIMENTO DE *44 A 50* CM, RENDIMENTO DE COBERTURA DE *26* TELHAS/M2	Material	MIL	0,0275000	1.230,00	33,82	
				MO sem LS =>	4,52	LS =>	4,00	MO com LS =>	8,52
				Valor do BDI =>	13,11			Valor com BDI =>	59,96
						Quant. =>	285,5900000	Preço Total =>	17,123,97
20,3	Código Banco	Descrição	Tipo	Und	Quant.	Valor Unit	Total		
Composição	92548	SINAPI	FABRICAÇÃO E INSTALAÇÃO DE TESOURA INTEIRA EM MADEIRA NÃO APARELHADA, VÃO DE 6 M, PARA TELHA CERÂMICA OU DE CONCRETO, INCLUSO IÇAMENTO. AF_07/2019	COBE - COBERTURA	UN	1,0000000	1.360,33	1.360,33	
Composição Auxiliar	88239	SINAPI	AJUDANTE DE CARPINTEIRO COM ENCARGOS COMPLEMENTARES	SEDI - SERVIÇOS DIVERSOS	H	2,5940000	20,03	51,95	
Composição Auxiliar	88262	SINAPI	CARPINTEIRO DE FORMAS COM ENCARGOS COMPLEMENTARES	SEDI - SERVIÇOS DIVERSOS	H	11,2410000	24,26	272,70	
Composição Auxiliar	92260	SINAPI	INSTALAÇÃO DE TESOURA (INTEIRA OU MEIA), BIAPOIADA, EM MADEIRA NÃO APARELHADA, PARA VÃOS MAIORES OU IGUAIS A 6,0 M E MENORES QUE 8,0 M, INCLUSO IÇAMENTO. AF_07/2019	COBE - COBERTURA	UN	1,0000000	489,31	489,31	
Insumo	00004400	SINAPI	CAIBRO NÃO APARELHADO, *6 X 8* CM, EM MACARANDUBA, ANGELIM OU EQUIVALENTE DA REGIAO - BRUTA	Material	M	3,5000000	19,10	66,85	
Insumo	00004425	SINAPI	VIGA NÃO APARELHADA *6 X 12* CM, EM MACARANDUBA, ANGELIM OU EQUIVALENTE DA REGIAO - BRUTA	Material	M	14,0000000	25,38	355,32	
Insumo	00006193	SINAPI	TABUA NÃO APARELHADA *2,5 X 20* CM, EM MACARANDUBA, ANGELIM OU EQUIVALENTE DA REGIAO - BRUTA	Material	M	3,0000000	16,95	50,85	
Insumo	00021142	SINAPI	ESTRIBO COM PARAFUSO EM CHAPA DE FERRO FUNDIDO DE 2" X 3/16" X 35 CM, SECAO "U", PARA MADEIRAMENTO DE TELHADO	Material	UN	1,0000000	40,07	40,07	
Insumo	00039027	SINAPI	PREGO DE ACO POLIDO COM CABECA 19 X 36 (3 1/4 X 9)	Material	KG	1,6500000	20,17	33,28	
				MO sem LS =>	184,13	LS =>	162,72	MO com LS =>	346,85
				Valor do BDI =>	380,75			Valor com BDI =>	1.741,08
						Quant. =>	4,0000000	Preço Total =>	6.964,32
20,4	Código Banco	Descrição	Tipo	Und	Quant.	Valor Unit	Total		
Composição	94224	SINAPI	EMBOÇAMENTO COM ARGAMASSA TRAÇO 1:2:9 (CIMENTO, CAL E AREIA). AF_07/2019	COBE - COBERTURA	M	1,0000000	25,91	25,91	
Composição Auxiliar	87337	SINAPI	ARGAMASSA TRAÇO 1:2:9 (EM VOLUME DE CIMENTO, CAL E AREIA MÉDIA ÚMIDA) PARA EMBOÇO/MASSA ÚNICA/ASSENTAMENTO DE ALVENARIA DE VEDAÇÃO, PREPARO MECÂNICO COM MISTURADOR DE EIXO HORIZONTAL DE 300 KG. AF_08/2019	SEDI - SERVIÇOS DIVERSOS	m²	0,0095000	735,37	6,98	

Composição Auxiliar	88316	SINAPI	SERVENTE COM ENCARGOS COMPLEMENTARES	SEDI - SERVIÇOS DIVERSOS	H	0,4330000	19,68	8,52	
Composição Auxiliar	88323	SINAPI	TELHADISTA COM ENCARGOS COMPLEMENTARES	SEDI - SERVIÇOS DIVERSOS	H	0,4330000	24,05	10,41	
				MO sem LS =>	7,08	LS =>	6,26	MO com LS =>	13,34
				Valor do BDI =>	7,25			Valor com BDI =>	33,16
						Quant. =>	164,1200000	Preço Total =>	5.442,21

20.5	Código	Banco	Descrição	Tipo	Und	Quant.	Valor Unit	Total	
Composição	94219	SINAPI	CUMEEIRA E ESPIÇÃO PARA TELHA CERÂMICA EMBOÇADA COM ARGAMASSA TRAÇO 1:2:9 (CIMENTO, CAL E AREIA), PARA TELHADOS COM MAIS DE 2 ÁGUAS, INCLUSIVE TRANSPORTE VERTICAL. AF_07/2019	COBE - COBERTURA	M	1,0000000	32,68	32,68	
Composição Auxiliar	87337	SINAPI	ARGAMASSA TRAÇO 1:2:9 (EM VOLUME DE CIMENTO, CAL E AREIA MÉDIA ÚMIDA) PARA EMBOÇO/MASSA ÚNICA/ASSENTAMENTO DE ALVENARIA DE VEDAÇÃO, PREPARO MECÂNICO COM MISTURADOR DE EIXO HORIZONTAL DE 300 KG. AF_08/2019	SEDI - SERVIÇOS DIVERSOS	m²	0,0117000	735,37	8,60	
Composição Auxiliar	88316	SINAPI	SERVENTE COM ENCARGOS COMPLEMENTARES	SEDI - SERVIÇOS DIVERSOS	H	0,3500000	19,68	6,88	
Composição Auxiliar	88323	SINAPI	TELHADISTA COM ENCARGOS COMPLEMENTARES	SEDI - SERVIÇOS DIVERSOS	H	0,3050000	24,05	7,33	
Composição Auxiliar	93281	SINAPI	GUINCHO ELÉTRICO DE COLUNA, CAPACIDADE 400 KG, COM MOTO FREIO, MOTOR TRIFÁSICO DE 1,25 CV - CHP DIURNO. AF_03/2016	CHOR - CUSTOS HORÁRIOS DE MÁQUINAS E EQUIPAMENTOS	CHP	0,0063000	23,16	0,14	
Composição Auxiliar	93282	SINAPI	GUINCHO ELÉTRICO DE COLUNA, CAPACIDADE 400 KG, COM MOTO FREIO, MOTOR TRIFÁSICO DE 1,25 CV - CHI DIURNO. AF_03/2016	CHOR - CUSTOS HORÁRIOS DE MÁQUINAS E EQUIPAMENTOS	CHI	0,0087000	21,90	0,19	
Insumo	00007181	SINAPI	CUMEEIRA PARA TELHA CERAMICA, COMPRIMENTO DE *41* CM, RENDIMENTO DE *3* TELHAS/M	Material	UN	3,0000000	3,18	9,54	
				MO sem LS =>	5,60	LS =>	4,94	MO com LS =>	10,54
				Valor do BDI =>	9,14			Valor com BDI =>	41,82
						Quant. =>	82,0600000	Preço Total =>	3.431,74

20.7	Código	Banco	Descrição	Tipo	Und	Quant.	Valor Unit	Total	
Composição	140348	SEDOP	Barroteamento em madeira de lei p/ forro PVC		m²	1,0000000	64,16	64,16	
Composição Auxiliar	280002	SEDOP	AJUDANTE DE CARPINTEIRO COM ENCARGOS COMPLEMENTARES		H	0,9000000	19,60	17,64	
Composição Auxiliar	280013	SEDOP	CARPINTEIRO COM ENCARGOS COMPLEMENTARES		H	0,9000000	24,32	21,88	
Insumo	D00012	SEDOP	Ripão em madeira de lei 2"x1" serr.	Material	Dz	0,1000000	210,00	21,00	
Insumo	D00084	SEDOP	Prego 1 1/2"x13	Material	KG	0,2000000	18,20	3,64	
				MO sem LS =>	14,06	LS =>	12,43	MO com LS =>	26,49
				Valor do BDI =>	17,95			Valor com BDI =>	82,11
						Quant. =>	161,6500000	Preço Total =>	13.273,08

20.8	Código	Banco	Descrição	Tipo	Und	Quant.	Valor Unit	Total
------	--------	-------	-----------	------	-----	--------	------------	-------

Composição	141336	SEDOP	Forro em lambri de PVC		m²	1,0000000	40,07	40,07		
Composição Auxiliar	280002	SEDOP	AJUDANTE DE CARPINTEIRO COM ENCARGOS COMPLEMENTARES		H	0,3000000	19,60	5,88		
Composição Auxiliar	280013	SEDOP	CARPINTEIRO COM ENCARGOS COMPLEMENTARES		H	0,3000000	24,32	7,29		
Insumo	A00024	SEDOP	Forro em lambri de PVC	Material	m²	1,0000000	26,90	26,90		
					MO sem LS =>	4,68	LS =>	4,14	MO com LS =>	8,82
					Valor do BDI =>	11,21			Valor com BDI =>	51,28
							Quant. =>	161,6500000	Preço Total =>	8.289,41
20,9	Código Banco	Descrição	Tipo	Und	Quant.	Valor Unit	Total			
Composição	98557	SINAPI	IMPERMEABILIZAÇÃO DE SUPERFÍCIE COM EMULSÃO ASFÁLTICA, 2 DEMÃOS AF_06/2018	IMPE - IMPERMEABILIZAÇÕES E PROTEÇÕES DIVERSAS	m²	1,0000000	41,07	41,07		
Composição Auxiliar	88243	SINAPI	AJUDANTE ESPECIALIZADO COM ENCARGOS COMPLEMENTARES	SEDI - SERVIÇOS DIVERSOS	H	0,0969000	20,41	1,97		
Composição Auxiliar	88270	SINAPI	IMPERMEABILIZADOR COM ENCARGOS COMPLEMENTARES	SEDI - SERVIÇOS DIVERSOS	H	0,4299000	20,69	8,89		
Insumo	00000626	SINAPI	MANTA LIQUIDA DE BASE ASFÁLTICA MODIFICADA COM A ADICAO DE ELASTOMEROS DILUIDOS EM SOLVENTE ORGANICO, APLICACAO A FRIO (MEMBRANA IMPERMEABILIZANTE ASFÁSTICA)	Material	KG	1,5000000	20,14	30,21		
					MO sem LS =>	3,70	LS =>	3,27	MO com LS =>	6,97
					Valor do BDI =>	11,49			Valor com BDI =>	52,56
							Quant. =>	138,3700000	Preço Total =>	7.272,72
21	INSTALAÇÕES ELETRICAS							29.808,75		
21.1	Código Banco	Descrição	Tipo	Und	Quant.	Valor Unit	Total			
Composição	064057	SBC	QUADRO DISTR.16 DISJUNTORES + GERAL + BARRAMENTO	INSTALACOES ELETRICAS - QUADROS	UN	1,0000000	1.388,98	1.388,98		
Composição Auxiliar	88247	SINAPI	AUXILIAR DE ELETRICISTA COM ENCARGOS COMPLEMENTARES	SEDI - SERVIÇOS DIVERSOS	H	4,1430000	20,50	84,93		
Composição Auxiliar	88264	SINAPI	ELETRICISTA COM ENCARGOS COMPLEMENTARES	SEDI - SERVIÇOS DIVERSOS	H	4,1430000	24,88	103,07		
Insumo	004597	SBC	QUADRO DE DISTRIBUICAO EM ACO CARBONO PINTURA BRANCA 16 DISJUNTORES COM BARRAMENTO 100A QDSTNII PIAL	Material	UN	1,0000000	507,36	507,36		
Insumo	004882	SBC	DISJUNTOR BIPOLAR 20A CURVA B	Material	UN	15,0000000	43,30	649,50		
Insumo	004883	SBC	DISJUNTOR BIPOLAR 32A CURVA C	Material	UN	1,0000000	37,90	37,90		
Insumo	007863	SBC	ARRUELA ALUMINIO PARA ELETRODUTO 1"	Material	CJ	2,0000000	3,11	6,22		
					MO sem LS =>	67,21	LS =>	59,39	MO com LS =>	126,60
					Valor do BDI =>	388,77			Valor com BDI =>	1.777,75
							Quant. =>	1,0000000	Preço Total =>	1.777,75
21.2	Código Banco	Descrição	Tipo	Und	Quant.	Valor Unit	Total			

Composição	101892	SINAPI	DISJUNTOR BIPOLAR TIPO NEMA, CORRENTE NOMINAL DE 10 ATÉ 50A - FORNECIMENTO E INSTALAÇÃO. AF_10/2020	INEL - INSTALAÇÃO ELÉTRICA/ELETRIFICAÇÃO E SEDI - SERVIÇOS DIVERSOS	UN	1,0000000	70,35	70,35		
Composição Auxiliar	88247	SINAPI	AUXILIAR DE ELETRICISTA COM ENCARGOS COMPLEMENTARES	SEDI - SERVIÇOS DIVERSOS	H	0,1325000	20,50	2,71		
Composição Auxiliar	88264	SINAPI	ELETRICISTA COM ENCARGOS COMPLEMENTARES	SEDI - SERVIÇOS DIVERSOS	H	0,1325000	24,88	3,29		
Insumo	00001571	SINAPI	TERMINAL A COMPRESSAO EM COBRE ESTANHADO PARA CABO 4 MM2, 1 FURO E 1 COMPRESSAO, PARA PARAFUSO DE FIXACAO M5	Material	UN	2,0000000	1,23	2,46		
Insumo	00002388	SINAPI	DISJUNTOR TIPO NEMA, BIPOLAR 10 ATE 50 A, TENSAO MAXIMA 415 V	Material	UN	1,0000000	61,89	61,89		
					MO sem LS =>	2,14	LS =>	1,90	MO com LS =>	4,04
					Valor do BDI =>	19,69			Valor com BDI =>	90,04
							Quant. =>	12,0000000	Preço Total =>	1,080,48
21.3	Código Banco	Descrição	Tipo	Und	Quant.	Valor Unit	Total			
Composição	93128	SINAPI	PONTO DE ILUMINAÇÃO RESIDENCIAL INCLUINDO INTERRUPTOR SIMPLES, CAIXA ELÉTRICA, ELETRODUTO, CABO, RASGO, QUEBRA E CHUMBAMENTO (EXCLUINDO LUMINÁRIA E LÂMPADA). AF_01/2016	INEL - INSTALAÇÃO ELÉTRICA/ELETRIFICAÇÃO E ILUMINAÇÃO EXTERNA	UN	1,0000000	155,11	155,11		
Composição Auxiliar	90447	SINAPI	RASGO EM ALVENARIA PARA ELETRODUTOS COM DIAMETROS MENORES OU IGUAIS A 40 MM. AF_05/2015	INHI - INSTALAÇÕES HIDROS SANITÁRIAS	M	2,2000000	7,19	15,81		
Composição Auxiliar	90456	SINAPI	QUEBRA EM ALVENARIA PARA INSTALAÇÃO DE CAIXA DE TOMADA (4X4 OU 4X2). AF_05/2015	INHI - INSTALAÇÕES HIDROS SANITÁRIAS	UN	1,0000000	4,76	4,76		
Composição Auxiliar	90466	SINAPI	CHUMBAMENTO LINEAR EM ALVENARIA PARA RAMAIS/DISTRIBUIÇÃO COM DIÂMETROS MENORES OU IGUAIS A 40 MM. AF_05/2015	INHI - INSTALAÇÕES HIDROS SANITÁRIAS	M	2,2000000	14,53	31,96		
Composição Auxiliar	91842	SINAPI	ELETRODUTO FLEXÍVEL CORRUGADO, PVC, DN 20 MM (1/2"), PARA CIRCUITOS TERMINAIS, INSTALADO EM LAJE - FORNECIMENTO E INSTALAÇÃO. AF_03/2023	INEL - INSTALAÇÃO ELÉTRICA/ELETRIFICAÇÃO E ILUMINAÇÃO EXTERNA	M	2,0000000	5,41	10,82		
Composição Auxiliar	91852	SINAPI	ELETRODUTO FLEXÍVEL CORRUGADO, PVC, DN 20 MM (1/2"), PARA CIRCUITOS TERMINAIS, INSTALADO EM PAREDE - FORNECIMENTO E INSTALAÇÃO. AF_03/2023	INEL - INSTALAÇÃO ELÉTRICA/ELETRIFICAÇÃO E ILUMINAÇÃO EXTERNA	M	2,2000000	8,05	17,71		
Composição Auxiliar	91924	SINAPI	CABO DE COBRE FLEXÍVEL ISOLADO, 1,5 MM², ANTI-CHAMA 450/750 V, PARA CIRCUITOS TERMINAIS - FORNECIMENTO E INSTALAÇÃO. AF_03/2023	INEL - INSTALAÇÃO ELÉTRICA/ELETRIFICAÇÃO E ILUMINAÇÃO EXTERNA	M	8,4000000	2,89	24,27		
Composição Auxiliar	91937	SINAPI	CAIXA OCTOGONAL 3" X 3", PVC, INSTALADA EM LAJE - FORNECIMENTO E INSTALAÇÃO. AF_03/2023	INEL - INSTALAÇÃO ELÉTRICA/ELETRIFICAÇÃO E ILUMINAÇÃO EXTERNA	UN	0,3750000	14,79	5,54		
Composição Auxiliar	91940	SINAPI	CAIXA RETANGULAR 4" X 2" MÉDIA (1,30 M DO PISO), PVC, INSTALADA EM PAREDE - FORNECIMENTO E INSTALAÇÃO. AF_03/2023	INEL - INSTALAÇÃO ELÉTRICA/ELETRIFICAÇÃO E ILUMINAÇÃO EXTERNA	UN	1,0000000	16,58	16,58		
Composição Auxiliar	91953	SINAPI	INTERRUPTOR SIMPLES (1 MÓDULO), 10A/250V, INCLUINDO SUPORTE E PLACA - FORNECIMENTO E INSTALAÇÃO. AF_03/2023	INEL - INSTALAÇÃO ELÉTRICA/ELETRIFICAÇÃO E ILUMINAÇÃO EXTERNA	UN	1,0000000	27,66	27,66		
					MO sem LS =>	38,13	LS =>	33,70	MO com LS =>	71,83
					Valor do BDI =>	43,41			Valor com BDI =>	198,52
							Quant. =>	20,0000000	Preço Total =>	3,970,40
21.4	Código Banco	Descrição	Tipo	Und	Quant.	Valor Unit	Total			

Composição	93141	SINAPI	PONTO DE TOMADA RESIDENCIAL INCLUINDO TOMADA 10A/250V, CAIXA ELÉTRICA, ELETRODUTO, CABO, RASGO, QUEBRA E CHUMBAMENTO. AF_01/2016	INEL - INSTALAÇÃO ELÉTRICA/ELETRIFICAÇÃO E ILUMINAÇÃO EXTERNA	UN	1,0000000	188,56	188,56		
Composição Auxiliar	90447	SINAPI	RASGO EM ALVENARIA PARA ELETRODUTOS COM DIÂMETROS MENORES OU IGUAIS A 40 MM. AF_05/2015	INHI - INSTALAÇÕES HIDROSANITÁRIAS	M	2,2000000	7,19	15,81		
Composição Auxiliar	90456	SINAPI	QUEBRA EM ALVENARIA PARA INSTALAÇÃO DE CAIXA DE TOMADA (4X4 OU 4X2). AF_05/2015	INHI - INSTALAÇÕES HIDROSANITÁRIAS	UN	1,0000000	4,76	4,76		
Composição Auxiliar	90466	SINAPI	CHUMBAMENTO LINEAR EM ALVENARIA PARA RAMAIS/DISTRIBUIÇÃO COM DIÂMETROS MENORES OU IGUAIS A 40 MM. AF_05/2015	INHI - INSTALAÇÕES HIDROSANITÁRIAS	M	2,2000000	14,53	31,96		
Composição Auxiliar	91842	SINAPI	ELETRODUTO FLEXÍVEL CORRUGADO, PVC, DN 20 MM (1/2"), PARA CIRCUITOS TERMINAIS, INSTALADO EM LAJE - FORNECIMENTO E INSTALAÇÃO. AF_03/2023	INEL - INSTALAÇÃO ELÉTRICA/ELETRIFICAÇÃO E ILUMINAÇÃO EXTERNA	M	2,0000000	5,41	10,82		
Composição Auxiliar	91852	SINAPI	ELETRODUTO FLEXÍVEL CORRUGADO, PVC, DN 20 MM (1/2"), PARA CIRCUITOS TERMINAIS, INSTALADO EM PAREDE - FORNECIMENTO E INSTALAÇÃO. AF_03/2023	INEL - INSTALAÇÃO ELÉTRICA/ELETRIFICAÇÃO E ILUMINAÇÃO EXTERNA	M	2,2000000	8,05	17,71		
Composição Auxiliar	91926	SINAPI	CABO DE COBRE FLEXÍVEL ISOLADO, 2,5 MM², ANTI-CHAMA 450/750 V, PARA CIRCUITOS TERMINAIS - FORNECIMENTO E INSTALAÇÃO. AF_03/2023	INEL - INSTALAÇÃO ELÉTRICA/ELETRIFICAÇÃO E ILUMINAÇÃO EXTERNA	M	12,6000000	4,20	52,92		
Composição Auxiliar	91937	SINAPI	CAIXA OCTOGONAL 3" X 3", PVC, INSTALADA EM LAJE - FORNECIMENTO E INSTALAÇÃO. AF_03/2023	INEL - INSTALAÇÃO ELÉTRICA/ELETRIFICAÇÃO E ILUMINAÇÃO EXTERNA	UN	0,3750000	14,79	5,54		
Composição Auxiliar	91940	SINAPI	CAIXA RETANGULAR 4" X 2" MÉDIA (1,30 M DO PISO), PVC, INSTALADA EM PAREDE - FORNECIMENTO E INSTALAÇÃO. AF_03/2023	INEL - INSTALAÇÃO ELÉTRICA/ELETRIFICAÇÃO E ILUMINAÇÃO EXTERNA	UN	1,0000000	16,58	16,58		
Composição Auxiliar	91996	SINAPI	TOMADA MÉDIA DE EMBUTIR (1 MÓDULO), 2P+T 10 A, INCLUINDO SUPORTE E PLACA - FORNECIMENTO E INSTALAÇÃO. AF_03/2023	INEL - INSTALAÇÃO ELÉTRICA/ELETRIFICAÇÃO E ILUMINAÇÃO EXTERNA	UN	1,0000000	32,46	32,46		
					MO sem LS =>	42,20	LS =>	37,30	MO com LS =>	79,50
					Valor do BDI =>	52,77			Valor com BDI =>	241,33
							Quant. =>	40,0000000	Preço Total =>	9,653,20
21.5	Código Banco	Descrição	Tipo	Und	Quant.	Valor Unit	Total			
Composição	103782	SINAPI	LUMINÁRIA TIPO PLAFON CIRCULAR, DE SOBREPOR, COM LED DE 12/13 W - FORNECIMENTO E INSTALAÇÃO. AF_03/2022	INEL - INSTALAÇÃO ELÉTRICA/ELETRIFICAÇÃO E ILUMINAÇÃO EXTERNA	UN	1,0000000	34,93	34,93		
Composição Auxiliar	88247	SINAPI	AUXILIAR DE ELETRICISTA COM ENCARGOS COMPLEMENTARES	SEDI - SERVIÇOS DIVERSOS	H	0,3700000	20,50	7,58		
Composição Auxiliar	88264	SINAPI	ELETRICISTA COM ENCARGOS COMPLEMENTARES	SEDI - SERVIÇOS DIVERSOS	H	0,3700000	24,88	9,20		
Insumo	00039385	SINAPI	LUMINARIA LED PLAFON REDONDO DE SOBREPOR BIVOLT 12/13 W, D = *17* CM	Material	UN	1,0000000	18,15	18,15		
					MO sem LS =>	6,00	LS =>	5,30	MO com LS =>	11,30
					Valor do BDI =>	9,77			Valor com BDI =>	44,70
							Quant. =>	26,0000000	Preço Total =>	1,162,20
21.6	Código Banco	Descrição	Tipo	Und	Quant.	Valor Unit	Total			
Composição	100903	SINAPI	LÂMPADA TUBULAR LED DE 18/20 W, BASE G13 - FORNECIMENTO E INSTALAÇÃO. AF_02/2020_PS	INEL - INSTALAÇÃO ELÉTRICA/ELETRIFICAÇÃO E ILUMINAÇÃO EXTERNA	UN	1,0000000	28,53	28,53		
Composição Auxiliar	88247	SINAPI	AUXILIAR DE ELETRICISTA COM ENCARGOS COMPLEMENTARES	SEDI - SERVIÇOS DIVERSOS	H	0,1033000	20,50	2,11		

Composição Auxiliar	88264	SINAPI	ELETRICISTA COM ENCARGOS COMPLEMENTARES	SEDI - SERVIÇOS DIVERSOS	H	0,2478000	24,88	6,16		
Insumo	00012295	SINAPI	SOQUETE DE BAQUELITE BASE E27, PARA LAMPADAS	Material	UN	2,0000000	2,56	5,12		
Insumo	00039387	SINAPI	LAMPADA LED TUBULAR BIVOLT 18/20 W, BASE G13	Material	UN	1,0000000	15,14	15,14		
					MO sem LS =>	3,01	LS =>	2,66	MO com LS =>	5,67
					Valor do BDI =>	7,98	Quant. =>	33,0000000	Valor com BDI =>	36,51
							Preço Total =>			1.204,83
21.7	Código Banco	Descrição	Tipo	Und	Quant.	Valor Unit	Total			
Composição	91959	SINAPI	INTERRUPTOR SIMPLES (2 MÓDULOS), 10A/250V, INCLUINDO SUPORTE E PLACA - FORNECIMENTO E INSTALAÇÃO. AF_03/2023	INEL - INSTALAÇÃO ELÉTRICA/ELETRIFICAÇÃO E ILUMINAÇÃO EXTERNA	UN	1,0000000	42,28	42,28		
Composição Auxiliar	91946	SINAPI	SUPORTE PARAFUSADO COM PLACA DE ENCAIXE 4" X 2" MÉDIO (1,30 M DO PISO) PARA PONTO ELÉTRICO - FORNECIMENTO E INSTALAÇÃO. AF_03/2023	INEL - INSTALAÇÃO ELÉTRICA/ELETRIFICAÇÃO E ILUMINAÇÃO EXTERNA	UN	1,0000000	10,24	10,24		
Composição Auxiliar	91958	SINAPI	INTERRUPTOR SIMPLES (2 MÓDULOS), 10A/250V, SEM SUPORTE E SEM PLACA - FORNECIMENTO E INSTALAÇÃO. AF_03/2023	INEL - INSTALAÇÃO ELÉTRICA/ELETRIFICAÇÃO E ILUMINAÇÃO EXTERNA	UN	1,0000000	32,04	32,04		
					MO sem LS =>	8,59	LS =>	7,59	MO com LS =>	16,18
					Valor do BDI =>	11,83	Quant. =>	2,0000000	Valor com BDI =>	54,11
							Preço Total =>			108,22
21.8	Código Banco	Descrição	Tipo	Und	Quant.	Valor Unit	Total			
Composição	93009	SINAPI	ELETRODUTO RÍGIDO ROSCÁVEL, PVC, DN 60 MM (2"), PARA REDE ENTERRADA DE DISTRIBUIÇÃO DE ENERGIA ELÉTRICA - FORNECIMENTO E INSTALAÇÃO. AF_12/2021	INEL - INSTALAÇÃO ELÉTRICA/ELETRIFICAÇÃO E ILUMINAÇÃO EXTERNA	M	1,0000000	26,05	26,05		
Composição Auxiliar	88247	SINAPI	AUXILIAR DE ELETRICISTA COM ENCARGOS COMPLEMENTARES	SEDI - SERVIÇOS DIVERSOS	H	0,1290000	20,50	2,64		
Composição Auxiliar	88264	SINAPI	ELETRICISTA COM ENCARGOS COMPLEMENTARES	SEDI - SERVIÇOS DIVERSOS	H	0,1290000	24,88	3,20		
Insumo	00002681	SINAPI	ELETRODUTO DE PVC RÍGIDO ROSCAVEL DE 2", SEM LUVA	Material	M	1,1000000	18,38	20,21		
					MO sem LS =>	2,09	LS =>	1,84	MO com LS =>	3,93
					Valor do BDI =>	7,29	Quant. =>	3,0000000	Valor com BDI =>	33,34
							Preço Total =>			100,02
21.9	Código Banco	Descrição	Tipo	Und	Quant.	Valor Unit	Total			
Composição	91845	SINAPI	ELETRODUTO FLEXÍVEL CORRUGADO REFORÇADO, PVC, DN 25 MM (3/4"), PARA CIRCUITOS TERMINAIS, INSTALADO EM LAJE - FORNECIMENTO E INSTALAÇÃO. AF_03/2023	INEL - INSTALAÇÃO ELÉTRICA/ELETRIFICAÇÃO E ILUMINAÇÃO EXTERNA	M	1,0000000	7,58	7,58		
Composição Auxiliar	88247	SINAPI	AUXILIAR DE ELETRICISTA COM ENCARGOS COMPLEMENTARES	SEDI - SERVIÇOS DIVERSOS	H	0,0710000	20,50	1,45		
Composição Auxiliar	88264	SINAPI	ELETRICISTA COM ENCARGOS COMPLEMENTARES	SEDI - SERVIÇOS DIVERSOS	H	0,0710000	24,88	1,76		
Insumo	00039244	SINAPI	ELETRODUTO PVC FLEXIVEL CORRUGADO, REFORÇADO, COR LARANJA, DE 25 MM, PARA LAJES E PISOS	Material	M	1,1000000	3,94	4,33		
Insumo	00043132	SINAPI	ARAME RECOZIDO 16 BWG, D = 1,65 MM (0,016 KG/M) OU 18 BWG, D = 1,25 MM (0,01 KG/M)	Material	KG	0,0018000	24,50	0,04		

MO sem LS => 1,15 LS => 1,01 MO com LS => 2,16
 Valor do BDI => 2,12 Valor com BDI => 9,70
 Quant. => 12,0000000 Preço Total => 116,40

21.10	Código Banco	Descrição	Tipo	Und	Quant.	Valor Unit	Total		
Composição	91936 SINAPI	CAIXA OCTOGONAL 4" X 4", PVC, INSTALADA EM LAJE - FORNECIMENTO E INSTALAÇÃO. AF_03/2023	INEL - INSTALAÇÃO ELÉTRICA/ELETRIFICAÇÃO E	UN	1,0000000	16,89	16,89		
Composição Auxiliar	88247 SINAPI	AUXILIAR DE ELETRICISTA COM ENCARGOS COMPLEMENTARES	SEDI - SERVIÇOS DIVERSOS	H	0,2220000	20,50	4,55		
Composição Auxiliar	88264 SINAPI	ELETRICISTA COM ENCARGOS COMPLEMENTARES	SEDI - SERVIÇOS DIVERSOS	H	0,2220000	24,88	5,52		
Insumo	00012001 SINAPI	CAIXA OCTOGONAL DE FUNDO MOVEL, EM PVC, DE 4" X 4", PARA ELETRODUTO FLEXIVEL CORRUGADO	Material	UN	1,0000000	6,82	6,82		
				MO sem LS =>	3,59	LS =>	3,18	MO com LS =>	6,77
				Valor do BDI =>	4,72	Valor com BDI =>	21,61	Preço Total =>	108,05
				Quant. =>	5,0000000	Preço Total =>	108,05		

21.11	Código Banco	Descrição	Tipo	Und	Quant.	Valor Unit	Total		
Composição	91927 SINAPI	CABO DE COBRE FLEXIVEL ISOLADO, 2,5 MM², ANTI-CHAMA 0,6/1,0 KV, PARA CIRCUITOS TERMINAIS - FORNECIMENTO E INSTALAÇÃO. AF_03/2023	INEL - INSTALAÇÃO ELÉTRICA/ELETRIFICAÇÃO E ILUMINAÇÃO EXTERNA	M	1,0000000	4,73	4,73		
Composição Auxiliar	88247 SINAPI	AUXILIAR DE ELETRICISTA COM ENCARGOS COMPLEMENTARES	SEDI - SERVIÇOS DIVERSOS	H	0,0290000	20,50	0,59		
Composição Auxiliar	88264 SINAPI	ELETRICISTA COM ENCARGOS COMPLEMENTARES	SEDI - SERVIÇOS DIVERSOS	H	0,0290000	24,88	0,72		
Insumo	00001022 SINAPI	CABO DE COBRE, FLEXIVEL, CLASSE 4 OU 5, ISOLACAO EM PVC/A, ANTICHAMA BWF-B, COBERTURA PVC-ST1, ANTICHAMA BWF-B, 1 CONDUTOR, 0,6/1 KV, SECAO NOMINAL 2,5 MM2	Material	M	1,2434000	2,71	3,36		
Insumo	00021127 SINAPI	FITA ISOLANTE ADESIVA ANTICHAMA, USO ATE 750 V, EM ROLO DE 19 MM X 5 M	Material	UN	0,0094000	7,44	0,06		
				MO sem LS =>	0,46	LS =>	0,41	MO com LS =>	0,87
				Valor do BDI =>	1,32	Valor com BDI =>	6,05	Preço Total =>	4,840,00
				Quant. =>	800,0000000	Preço Total =>	4,840,00		

21.12	Código Banco	Descrição	Tipo	Und	Quant.	Valor Unit	Total		
Composição	91931 SINAPI	CABO DE COBRE FLEXIVEL ISOLADO, 6 MM², ANTI-CHAMA 0,6/1,0 KV, PARA CIRCUITOS TERMINAIS - FORNECIMENTO E INSTALAÇÃO. AF_03/2023	INEL - INSTALAÇÃO ELÉTRICA/ELETRIFICAÇÃO E ILUMINAÇÃO EXTERNA	M	1,0000000	9,87	9,87		
Composição Auxiliar	88247 SINAPI	AUXILIAR DE ELETRICISTA COM ENCARGOS COMPLEMENTARES	SEDI - SERVIÇOS DIVERSOS	H	0,0510000	20,50	1,04		
Composição Auxiliar	88264 SINAPI	ELETRICISTA COM ENCARGOS COMPLEMENTARES	SEDI - SERVIÇOS DIVERSOS	H	0,0510000	24,88	1,26		
Insumo	00000994 SINAPI	CABO DE COBRE, FLEXIVEL, CLASSE 4 OU 5, ISOLACAO EM PVC/A, ANTICHAMA BWF-B, COBERTURA PVC-ST1, ANTICHAMA BWF-B, 1 CONDUTOR, 0,6/1 KV, SECAO NOMINAL 6 MM2	Material	M	1,2434000	6,04	7,51		
Insumo	00021127 SINAPI	FITA ISOLANTE ADESIVA ANTICHAMA, USO ATE 750 V, EM ROLO DE 19 MM X 5 M	Material	UN	0,0094000	7,44	0,06		
				MO sem LS =>	0,82	LS =>	0,73	MO com LS =>	1,55

					Valor do BDI =>	2,76			Valor com BDI =>	12,63	
					Quant. =>	400,0000000	Preço Total =>	5,052,00			
21.13	Código Banco	Descrição	Tipo	Und	Quant.	Valor Unit	Total				
Composição	91935 SINAPI	CABO DE COBRE FLEXIVEL ISOLADO, 16 MM², ANTI-CHAMA 0,6/1,0 KV, PARA CIRCUITOS TERMINAIS - FORNECIMENTO E INSTALAÇÃO. AF_03/2023	INEL - INSTALAÇÃO ELÉTRICA/ELETRIFICAÇÃO E ILUMINAÇÃO EXTERNA	M	1,0000000	24,82	24,82				
Composição Auxiliar	88247 SINAPI	AUXILIAR DE ELETRICISTA COM ENCARGOS COMPLEMENTARES	SEDI - SERVIÇOS DIVERSOS	H	0,1140000	20,50	2,33				
Composição Auxiliar	88264 SINAPI	ELETRICISTA COM ENCARGOS COMPLEMENTARES	SEDI - SERVIÇOS DIVERSOS	H	0,1140000	24,88	2,83				
Insumo	00000995 SINAPI	CABO DE COBRE, FLEXIVEL, CLASSE 4 OU 5, ISOLACAO EM PVC/A, ANTICHAMA BWF-B, COBERTURA PVC-ST1, ANTICHAMA BWF-B, 1 CONDUTOR, 0,6/1 KV, SECAO NOMINAL 16 MM2	Material	M	1,2434000	15,77	19,60				
Insumo	00021127 SINAPI	FITA ISOLANTE ADESIVA ANTICHAMA, USO ATE 750 V, EM ROLO DE 19 MM X 5 M	Material	UN	0,0094000	7,44	0,06				
					MO sem LS =>	1,85	LS =>	1,63	MO com LS =>	3,48	
					Valor do BDI =>	6,94			Valor com BDI =>	31,76	
					Quant. =>	20,0000000	Preço Total =>	635,20			
22	INSTALAÇÕES HIDROSSANTÁRIAS							24,595,51			
22.1	Código Banco	Descrição	Tipo	Und	Quant.	Valor Unit	Total				
Composição	89957 SINAPI	PONTO DE CONSUMO TERMINAL DE ÁGUA FRIA (SUBRAMAL) COM TUBULAÇÃO DE PVC, DN 25 MM, INSTALADO EM RAMAL DE ÁGUA, INCLUSOS RASGO E CHUMBAMENTO EM ALVENARIA. AF_12/2014	INHI - INSTALAÇÕES HIDROS SANITÁRIAS	UN	1,0000000	126,86	126,86				
Composição Auxiliar	89356 SINAPI	TUBO, PVC, SOLDÁVEL, DN 25MM, INSTALADO EM RAMAL OU SUB-RAMAL DE ÁGUA - FORNECIMENTO E INSTALAÇÃO. AF_06/2022	INHI - INSTALAÇÕES HIDROS SANITÁRIAS	M	2,1400000	21,17	45,30				
Composição Auxiliar	89362 SINAPI	JOELHO 90 GRAUS, PVC, SOLDÁVEL, DN 25MM, INSTALADO EM RAMAL OU SUB-RAMAL DE ÁGUA - FORNECIMENTO E INSTALAÇÃO. AF_06/2022	INHI - INSTALAÇÕES HIDROS SANITÁRIAS	UN	1,1800000	8,42	9,93				
Composição Auxiliar	89366 SINAPI	JOELHO 90 GRAUS COM BUCHA DE LATÃO, PVC, SOLDÁVEL, DN 25MM, X 3/4 INSTALADO EM RAMAL OU SUB-RAMAL DE ÁGUA - FORNECIMENTO E INSTALAÇÃO. AF_06/2022	INHI - INSTALAÇÕES HIDROS SANITÁRIAS	UN	1,0000000	15,44	15,44				
Composição Auxiliar	89395 SINAPI	TE, PVC, SOLDÁVEL, DN 25MM, INSTALADO EM RAMAL OU SUB-RAMAL DE ÁGUA - FORNECIMENTO E INSTALAÇÃO. AF_06/2022	INHI - INSTALAÇÕES HIDROS SANITÁRIAS	UN	0,8900000	11,65	10,36				
Composição Auxiliar	90443 SINAPI	RASGO EM ALVENARIA PARA RAMAIS/ DISTRIBUIÇÃO COM DIÂMETROS MENORES OU IGUAIS A 40 MM. AF_05/2015	INHI - INSTALAÇÕES HIDROS SANITÁRIAS	M	2,1400000	6,89	14,74				
Composição Auxiliar	90466 SINAPI	CHUMBAMENTO LINEAR EM ALVENARIA PARA RAMAIS/DISTRIBUIÇÃO COM DIÂMETROS MENORES OU IGUAIS A 40 MM. AF_05/2015	INHI - INSTALAÇÕES HIDROS SANITÁRIAS	M	2,1400000	14,53	31,09				
					MO sem LS =>	35,30	LS =>	31,20	MO com LS =>	66,50	
					Valor do BDI =>	35,50			Valor com BDI =>	162,36	
					Quant. =>	17,0000000	Preço Total =>	2,760,12			
22.2	Código Banco	Descrição	Tipo	Und	Quant.	Valor Unit	Total				

Composição	180214	SEDOP	Ponto de esgoto (incl. tubos, conexoes.cx. e ralos)		PT	1,0000000	444,80	444,80		
Composição Auxiliar	280008	SEDOP	AUXILIAR DE ENCANADOR OU BOMBEIRO HIDRÁULICO COM ENCARGOS COMPLEMENTARES		H	8,0000000	19,15	153,20		
Composição Auxiliar	280016	SEDOP	ENCANADOR OU BOMBEIRO HIDRÁULICO COM ENCARGOS COMPLEMENTARES		H	8,0000000	23,87	190,96		
Insumo	H00088	SEDOP	Joelho/Cotovelo 90° em PVC - JS - 40mm-LH	Material	UN	0,5000000	7,87	3,93		
Insumo	H00004	SEDOP	Tubo em PVC - 40mm (LS)	Material	M	4,0000000	8,83	35,32		
Insumo	H00086	SEDOP	Ralo PVC c/ saída 100x53x40mm	Material	UN	0,2500000	11,07	2,76		
Insumo	H00089	SEDOP	Te longo em PVC - JS - 100x75mm (LS)	Material	UN	0,2500000	11,72	2,93		
Insumo	H00085	SEDOP	Curva 45 em PVC - JS - 75mm (LH)	Material	UN	0,5000000	46,93	23,46		
Insumo	H00084	SEDOP	Junção simples inv.45 em PVC - JS - 75x75mm (LS)	Material	UN	0,2500000	22,64	5,66		
Insumo	H00008	SEDOP	Caixa sifonada de PVC c/ grelha - 100x100x50mm	Material	UN	0,2500000	26,00	6,50		
Insumo	H00003	SEDOP	Tubo em PVC - 50mm (LS)	Material	M	1,5000000	13,39	20,08		
				MO sem LS =>		125,46	LS =>	110,86	MO com LS =>	236,32
				Valor do BDI =>		124,49			Valor com BDI =>	569,29
							Quant. =>	15,0000000	Preço Total =>	8,539,35
22.3	Código Banco	Descrição	Tipo	Und	Quant.	Valor Unit	Total			
Composição	89351	SINAPI	REGISTRO DE PRESSÃO BRUTO, LATÃO, ROSCÁVEL, 3/4	INHI - INSTALAÇÕES HIDROS SANITÁRIAS	UN	1,0000000	25,28	25,28		
Composição Auxiliar	88248	SINAPI	AUXILIAR DE ENCANADOR OU BOMBEIRO HIDRÁULICO COM ENCARGOS COMPLEMENTARES	SEDI - SERVIÇOS DIVERSOS	H	0,1102000	19,57	2,15		
Composição Auxiliar	88267	SINAPI	ENCANADOR OU BOMBEIRO HIDRÁULICO COM ENCARGOS COMPLEMENTARES	SEDI - SERVIÇOS DIVERSOS	H	0,1102000	23,87	2,63		
Insumo	00003148	SINAPI	FITA VEDA ROSCA EM ROLOS DE 18 MM X 50 M (L X C)	Material	UN	0,0106000	11,61	0,12		
Insumo	00011753	SINAPI	REGISTRO PRESSÃO BRUTO EM LATÃO FORJADO, BITOLA 3/4 " (REF 1400)	Material	UN	1,0000000	20,38	20,38		
				MO sem LS =>		1,75	LS =>	1,54	MO com LS =>	3,29
				Valor do BDI =>		7,07			Valor com BDI =>	32,35
							Quant. =>	8,0000000	Preço Total =>	258,80
22.4	Código Banco	Descrição	Tipo	Und	Quant.	Valor Unit	Total			
Composição	98053	SINAPI	TANQUE SÉPTICO CIRCULAR, EM CONCRETO PRÉ-MOLDADO, DIÂMETRO INTERNO = 1,40 M, ALTURA INTERNA = 2,50 M, VOLUME ÚTIL: 3463,6 L (PARA 13 CONTRIBUINTES), AF_12/2020_PA	INHI - INSTALAÇÕES HIDROS SANITÁRIAS	UN	1,0000000	2,763,51	2,763,51		
Composição Auxiliar	101624	SINAPI	PREPARO DE FUNDO DE VALA COM LARGURA MAIOR OU IGUAL A 1,5 M E MENOR QUE 2,5 M, COM CAMADA DE BRITA, LANÇAMENTO MECANIZADO, AF_08/2020	MOVT - MOVIMENTO DE TERRA	m³	0,2270000	329,89	74,88		

Composição Auxiliar	5678	SINAPI	RETROESCAVADEIRA SOBRE RODAS COM CARREGADEIRA, TRAÇÃO 4X4, POTÊNCIA LÍQ. 88 HP, CAÇAMBA CARREG. CAP. MÍN. 1 M3, CAÇAMBA RETRO CAP. 0,26 M3, PESO OPERACIONAL MÍN. 6.674 KG, PROFUNDIDADE ESCAVAÇÃO MÁX. 4,37 M - CHP DIURNO. AF_06/2014	CHOR - CUSTOS HORÁRIOS DE MÁQUINAS E EQUIPAMENTOS	CHP	0,3959000	158,39	62,70		
Composição Auxiliar	5679	SINAPI	RETROESCAVADEIRA SOBRE RODAS COM CARREGADEIRA, TRAÇÃO 4X4, POTÊNCIA LÍQ. 88 HP, CAÇAMBA CARREG. CAP. MÍN. 1 M3, CAÇAMBA RETRO CAP. 0,26 M3, PESO OPERACIONAL MÍN. 6.674 KG, PROFUNDIDADE ESCAVAÇÃO MÁX. 4,37 M - CHI DIURNO. AF_06/2014	CHOR - CUSTOS HORÁRIOS DE MÁQUINAS E EQUIPAMENTOS	CHI	0,8068000	64,41	51,96		
Composição Auxiliar	88309	SINAPI	PEDREIRO COM ENCARGOS COMPLEMENTARES	SEDI - SERVIÇOS DIVERSOS	H	1,8684000	24,61	45,98		
Composição Auxiliar	88316	SINAPI	SERVENTE COM ENCARGOS COMPLEMENTARES	SEDI - SERVIÇOS DIVERSOS	H	1,4680000	19,68	28,89		
Composição Auxiliar	88628	SINAPI	ARGAMASSA TRAÇO 1:3 (EM VOLUME DE CIMENTO E AREIA MÉDIA ÚMIDA), PREPARO MECÂNICO COM BETONEIRA 400 L. AF_08/2019	SEDI - SERVIÇOS DIVERSOS	m³	0,0609000	731,60	44,55		
Composição Auxiliar	97738	SINAPI	PEÇA CIRCULAR PRÉ-MOLDADA, VOLUME DE CONCRETO DE 10 A 30 LITROS, TAXA DE FIBRA DE POLIPROPILENO APROXIMADA DE 6 KG/M³. AF_01/2018_PS	FUES - FUNDAÇÕES E ESTRUTURAS	m³	0,0154000	5.217,25	80,34		
Composição Auxiliar	97739	SINAPI	PEÇA CIRCULAR PRÉ-MOLDADA, VOLUME DE CONCRETO DE 30 A 100 LITROS, TAXA DE AÇO APROXIMADA DE 30KG/M³. AF_01/2018	FUES - FUNDAÇÕES E ESTRUTURAS	m³	0,1301000	2.998,94	390,16		
Insumo	00012563	SINAPI	ANEL EM CONCRETO ARMADO, LISO, PARA, POCOS DE VISITA, POCOS DE INSPEÇÃO, FOSSAS SEPTICAS E SUMIDOUROS, SEM FUNDO, DIAMETRO INTERNO DE 1,50 M E ALTURA DE 0,50 M	Material	UN	5,0000000	396,81	1.984,05		
					MO sem LS =>	124,00	LS =>	109,58	MO com LS =>	233,58
					Valor do BDI =>	773,50			Valor com BDI =>	3.537,01
					Quant. =>	1,0000000			Preço Total =>	3.537,01

22.5	Código	Banco	Descrição	Tipo	Und	Quant.	Valor Unit	Total
Composição	98094	SINAPI	SUMIDOURO RETANGULAR, EM ALVENARIA COM BLOCOS DE CONCRETO, DIMENSÕES INTERNAS: 0,8 X 1,4 X H=3,0 M, ÁREA DE INFILTRAÇÃO: 13,2 M² (PARA 5 CONTRIBUINTES). AF_12/2020	INHI - INSTALAÇÕES HIDROS SANITÁRIAS	UN	1,0000000	2.801,42	2.801,42
Composição Auxiliar	100475	SINAPI	ARGAMASSA TRAÇO 1:3 (EM VOLUME DE CIMENTO E AREIA MÉDIA ÚMIDA) COM ADIÇÃO DE IMPERMEABILIZANTE, PREPARO MECÂNICO COM BETONEIRA 400 L. AF_09/2019	SEDI - SERVIÇOS DIVERSOS	m³	0,2348000	903,67	212,18
Composição Auxiliar	101625	SINAPI	PREPARO DE FUNDO DE VALA COM LARGURA MAIOR OU IGUAL A 1,5 M E MENOR QUE 2,5 M, COM CAMADA DE AREIA, LANÇAMENTO MECANIZADO. AF_08/2020	MOVT - MOVIMENTO DE TERRA	m³	0,1870000	162,70	30,42
Composição Auxiliar	5678	SINAPI	RETROESCAVADEIRA SOBRE RODAS COM CARREGADEIRA, TRAÇÃO 4X4, POTÊNCIA LÍQ. 88 HP, CAÇAMBA CARREG. CAP. MÍN. 1 M3, CAÇAMBA RETRO CAP. 0,26 M3, PESO OPERACIONAL MÍN. 6.674 KG, PROFUNDIDADE ESCAVAÇÃO MÁX. 4,37 M - CHP DIURNO. AF_06/2014	CHOR - CUSTOS HORÁRIOS DE MÁQUINAS E EQUIPAMENTOS	CHP	0,1199000	158,39	18,99

Composição Auxiliar	5679	SINAPI	RETROESCAVADEIRA SOBRE RODAS COM CARREGADEIRA, TRAÇÃO 4X4, POTÊNCIA LIQ. 88 HP, CAÇAMBA CARREG. CAP. MÍN. 1 M3, CAÇAMBA RETRO CAP. 0,26 M3, PESO OPERACIONAL MÍN. 6.674 KG, PROFUNDIDADE ESCAVAÇÃO MÁX. 4,37 M - CHI DIURNO. AF_06/2014	CHOR - CUSTOS HORÁRIOS DE MÁQUINAS E EQUIPAMENTOS	CHI	0,2443000	64,41	15,73	
Composição Auxiliar	88309	SINAPI	PEDREIRO COM ENCARGOS COMPLEMENTARES	SEDI - SERVIÇOS DIVERSOS	H	15,9937000	24,61	393,60	
Composição Auxiliar	88316	SINAPI	SERVENTE COM ENCARGOS COMPLEMENTARES	SEDI - SERVIÇOS DIVERSOS	H	12,5664000	19,68	247,30	
Composição Auxiliar	89993	SINAPI	GRAUTEAMENTO VERTICAL EM ALVENARIA ESTRUTURAL. AF_09/2021	FUES - FUNDAÇÕES E ESTRUTURAS	m³	0,2242000	1.271,98	285,17	
Composição Auxiliar	89995	SINAPI	GRAUTEAMENTO DE CINTA SUPERIOR OU DE VERGA EM ALVENARIA ESTRUTURAL. AF_09/2021	FUES - FUNDAÇÕES E ESTRUTURAS	m³	0,0800000	1.238,69	99,09	
Composição Auxiliar	89996	SINAPI	ARMAÇÃO VERTICAL DE ALVENARIA ESTRUTURAL; DIÂMETRO DE 10,0 MM. AF_09/2021	FUES - FUNDAÇÕES E ESTRUTURAS	KG	7,4040000	10,45	77,37	
Composição Auxiliar	89998	SINAPI	ARMAÇÃO DE CINTA DE ALVENARIA ESTRUTURAL; DIÂMETRO DE 10,0 MM. AF_09/2021	FUES - FUNDAÇÕES E ESTRUTURAS	KG	3,2084000	9,97	31,98	
Composição Auxiliar	97734	SINAPI	PEÇA RETANGULAR PRÉ-MOLDADA, VOLUME DE CONCRETO DE 10 A 30 LITROS, TAXA DE AÇO APROXIMADA DE 30KG/M³. AF_01/2018	FUES - FUNDAÇÕES E ESTRUTURAS	m³	0,0252000	2.977,14	75,02	
Composição Auxiliar	97735	SINAPI	PEÇA RETANGULAR PRÉ-MOLDADA, VOLUME DE CONCRETO DE 30 A 100 LITROS, TAXA DE AÇO APROXIMADA DE 30KG/M³. AF_01/2018	FUES - FUNDAÇÕES E ESTRUTURAS	m³	0,1260000	2.519,91	317,50	
Insumo	0000660	SINAPI	CANALETA DE CONCRETO 19 X 19 X 19 CM (CLASSE C - NBR 6136)	Material	UN	27,3000000	3,70	101,01	
Insumo	00004720	SINAPI	PEDRA BRITADA N. 0, OU PEDRISCO (4,8 A 9,5 MM) POSTO PEDREIRA/FORNECEDOR, SEM FRETE	Material	m³	0,3696000	235,44	87,01	
Insumo	00025067	SINAPI	BLOCO DE CONCRETO ESTRUTURAL 19 X 19 X 39 CM, FBK 4,5 MPA (NBR 6136)	Material	UN	135,7467000	5,96	809,05	
				MO sem LS =>	372,36	LS =>	329,06	MO com LS =>	701,42
				Valor do BDI =>	784,11			Valor com BDI =>	3.585,53
						Quant. =>	1,0000000	Preço Total =>	3.585,53

22.6	Código Banco	Descrição	Tipo	Und	Quant.	Valor Unit	Total		
Composição	180680	SEDOP	Caixa em alvenaria de 40x40x40cm c/ tpo. concreto	UN	1,0000000	345,14	345,14		
Composição Auxiliar	040257	SEDOP	Lastro de concreto magro c/ seixo	m³	0,0250000	869,28	21,73		
Composição Auxiliar	050681	SEDOP	Concreto armado Fck=15 MPA c/forma mad. branca (incl. lançamento e adensamento)	m³	0,0340000	3.774,84	128,34		
Composição Auxiliar	110143	SEDOP	Chapisco de cimento e areia no traço 1:3	m²	0,9700000	14,22	13,79		
Composição Auxiliar	030010	SEDOP	Escavação manual ate 1.50m de profundidade	m³	0,2600000	78,80	20,48		
Composição Auxiliar	060045	SEDOP	Alvenaria tijolo de barro a singelo	m²	0,8800000	129,08	113,59		
Composição Auxiliar	130113	SEDOP	Cimentado liso e=2cm traço 1:3	m²	0,1600000	41,44	6,63		
Composição Auxiliar	110763	SEDOP	Reboco com argamassa 1:6:Adit. Plast.	m²	0,9700000	41,84	40,58		
				MO sem LS =>	68,98	LS =>	60,95	MO com LS =>	129,93
				Valor do BDI =>	96,60			Valor com BDI =>	441,74

Quant. => 4,0000000 Preço Total => 1.766,96

								Quant. =>	4,0000000	Preço Total =>	1.766,96
22.7	Código Banco	Descrição	Tipo	Und	Quant.	Valor Unit	Total				
Composição	180680 SEDOP	Caixa em alvenaria de 40x40x40cm c/ tpo. concreto		UN	1,0000000	345,14	345,14				
Composição Auxiliar	040257 SEDOP	Lastro de concreto magro c/ seixo		m²	0,0250000	869,28	21,73				
Composição Auxiliar	050681 SEDOP	Concreto armado Fck=15 MPA c/forma mad. branca (incl. lançamento e adensamento)		m³	0,0340000	3.774,84	128,34				
Composição Auxiliar	110143 SEDOP	Chapisco de cimento e areia no traço 1:3		m²	0,9700000	14,22	13,79				
Composição Auxiliar	030010 SEDOP	Escavação manual ate 1.50m de profundidade		m³	0,2600000	78,80	20,48				
Composição Auxiliar	060045 SEDOP	Alvenaria tijolo de barro a singelo		m²	0,8800000	129,08	113,59				
Composição Auxiliar	130113 SEDOP	Cimentado liso e=2cm traço 1:3		m²	0,1600000	41,44	6,63				
Composição Auxiliar	110763 SEDOP	Reboco com argamassa 1:6:Adit. Plast.		m²	0,9700000	41,84	40,58				
				MO sem LS =>	68,98	LS =>	60,95	MO com LS =>	129,93		
				Valor do BDI =>	96,60			Valor com BDI =>	441,74		
								Quant. =>	6,0000000	Preço Total =>	2.650,44
22.8	Código Banco	Descrição	Tipo	Und	Quant.	Valor Unit	Total				
Composição	98104 SINAPI	CAIXA DE GORDURA SIMPLES (CAPACIDADE: 36L), RETANGULAR, EM ALVENARIA COM TIJOS CERÂMICOS MACIÇOS. DIMENSÕES INTERNAS = 0,2X0,4 M, ALTURA INTERNA = 0,8 M. AF_12/2020	INHI - INSTALAÇÕES HIDROS SANITÁRIAS	UN	1,0000000	372,47	372,47				
Composição Auxiliar	100475 SINAPI	ARGAMASSA TRAÇO 1:3 (EM VOLUME DE CIMENTO E AREIA MÉDIA ÚMIDA) COM ADIÇÃO DE IMPERMEABILIZANTE, PREPARO MECÂNICO COM BETONEIRA 400 L. AF_08/2019	SEDI - SERVIÇOS DIVERSOS	m²	0,0848000	903,67	76,63				
Composição Auxiliar	101616 SINAPI	PREPARO DE FUNDO DE VALA COM LARGURA MENOR QUE 1,5 M (ACERTO DO SOLO NATURAL). AF_08/2020	MOVT - MOVIMENTO DE TERRA	m²	0,3500000	5,72	2,00				
Composição Auxiliar	87316 SINAPI	ARGAMASSA TRAÇO 1:4 (EM VOLUME DE CIMENTO E AREIA GROSSA ÚMIDA) PARA CHAPISCO CONVENCIONAL, PREPARO MECÂNICO COM BETONEIRA 400 L. AF_08/2019	SEDI - SERVIÇOS DIVERSOS	m²	0,0115000	595,29	6,84				
Composição Auxiliar	88309 SINAPI	PEDREIRO COM ENCARGOS COMPLEMENTARES	SEDI - SERVIÇOS DIVERSOS	H	3,8127000	24,61	93,83				
Composição Auxiliar	88316 SINAPI	SERVENTE COM ENCARGOS COMPLEMENTARES	SEDI - SERVIÇOS DIVERSOS	H	2,9957000	19,68	58,95				
Composição Auxiliar	94970 SINAPI	CONCRETO FCK = 20MPA, TRAÇO 1:2,7:3 (EM MASSA SECA DE CIMENTO/ AREIA MÉDIA/ BRITA 1) - PREPARO MECÂNICO COM BETONEIRA 600 L. AF_05/2021	FUES - FUNDAÇÕES E ESTRUTURAS	m³	0,0223000	637,91	14,22				
Composição Auxiliar	97733 SINAPI	PEÇA RETANGULAR PRÉ-MOLDADA, VOLUME DE CONCRETO DE ATÉ 10 LITROS, TAXA DE AÇO APROXIMADA DE 30KG/M³. AF_01/2018	FUES - FUNDAÇÕES E ESTRUTURAS	m³	0,0132000	3.366,37	44,43				
Insumo	00002692 SINAPI	DESMOLDANTE PROTETOR PARA FORMAS DE MADEIRA, DE BASE OLEOSA EMULSIONADA EM AGUA	Material	L	0,0027000	7,96	0,02				
Insumo	00004491 SINAPI	PONTALETE *7,5 X 7,5* CM EM PINUS, MISTA OU EQUIVALENTE DA REGIAO - BRUTA	Material	M	0,0592000	10,87	0,64				
Insumo	00004517 SINAPI	SARRAFO *2,5 X 7,5* CM EM PINUS, MISTA OU EQUIVALENTE DA REGIAO - BRUTA	Material	M	0,0704000	3,80	0,26				

Insumo	00005069	SINAPI	PREGO DE ACO POLIDO COM CABECA 17 X 27 (2 1/2 X 11)	Material	KG	0,0062000	20,58	0,12		
Insumo	00006193	SINAPI	TABUA NAO APARELHADA *2,5 X 20* CM, EM MACARANDUBA, ANGELIM OU EQUIVALENTE DA REGIAO - BRUTA	Material	M	0,2208000	16,95	3,74		
Insumo	00007258	SINAPI	TIJOLO CERAMICO MACICO COMUM *5 X 10 X 20* CM (L X A X C)	Material	UN	102,5970000	0,69	70,79		
				MO sem LS =>		68,33	LS =>	60,38	MO com LS =>	128,71
				Valor do BDI =>		104,25			Valor com BDI =>	476,72
						Quant. =>	1,0000000	Preço Total =>	476,72	
22.9	Código Banco	Descrição	Tipo	Und	Quant.	Valor Unit	Total			
Composição	89714	SINAPI	TUBO PVC, SERIE NORMAL, ESGOTO PREDIAL, DN 100 MM, FORNECIDO E INSTALADO EM RAMAL DE DESCARGA OU RAMAL DE ESGOTO SANITÁRIO. AF_08/2022	INHI - INSTALAÇÕES HIDROS SANITÁRIAS	M	1,0000000	35,68	35,68		
Composição Auxiliar	88248	SINAPI	AUXILIAR DE ENCANADOR OU BOMBEIRO HIDRÁULICO COM ENCARGOS COMPLEMENTARES	SEDI - SERVIÇOS DIVERSOS	H	0,4444000	19,57	8,69		
Composição Auxiliar	88267	SINAPI	ENCANADOR OU BOMBEIRO HIDRÁULICO COM ENCARGOS COMPLEMENTARES	SEDI - SERVIÇOS DIVERSOS	H	0,4444000	23,87	10,60		
Insumo	00009836	SINAPI	TUBO PVC SERIE NORMAL, DN 100 MM, PARA ESGOTO PREDIAL (NBR 5688)	Material	M	1,0549000	15,50	16,35		
Insumo	00038383	SINAPI	LIXA D'AGUA EM FOLHA, GRAO 100	Material	UN	0,0247000	1,66	0,04		
				MO sem LS =>		7,07	LS =>	6,24	MO com LS =>	13,31
				Valor do BDI =>		9,98			Valor com BDI =>	45,66
						Quant. =>	1,0000000	Preço Total =>	45,66	
22.10	Código Banco	Descrição	Tipo	Und	Quant.	Valor Unit	Total			
Composição	89578	SINAPI	TUBO PVC, SÉRIE R, ÁGUA PLUVIAL, DN 100 MM, FORNECIDO E INSTALADO EM CONDUTORES VERTICAIS DE ÁGUAS PLUVIAIS. AF_06/2022	INHI - INSTALAÇÕES HIDROS SANITÁRIAS	M	1,0000000	33,56	33,56		
Composição Auxiliar	88248	SINAPI	AUXILIAR DE ENCANADOR OU BOMBEIRO HIDRÁULICO COM ENCARGOS COMPLEMENTARES	SEDI - SERVIÇOS DIVERSOS	H	0,0758000	19,57	1,48		
Composição Auxiliar	88267	SINAPI	ENCANADOR OU BOMBEIRO HIDRÁULICO COM ENCARGOS COMPLEMENTARES	SEDI - SERVIÇOS DIVERSOS	H	0,0758000	23,87	1,80		
Insumo	00009841	SINAPI	TUBO PVC, SERIE R, DN 100 MM, PARA ESGOTO OU AGUAS PLUVIAIS PREDIAL (NBR 5688)	Material	M	1,0353000	29,19	30,22		
Insumo	00038383	SINAPI	LIXA D'AGUA EM FOLHA, GRAO 100	Material	UN	0,0420000	1,66	0,06		
				MO sem LS =>		1,20	LS =>	1,06	MO com LS =>	2,26
				Valor do BDI =>		9,39			Valor com BDI =>	42,95
						Quant. =>	12,0000000	Preço Total =>	515,40	
22.11	Código Banco	Descrição	Tipo	Und	Quant.	Valor Unit	Total			
Composição	89584	SINAPI	JOELHO 90 GRAUS, PVC, SÉRIE R, ÁGUA PLUVIAL, DN 100 MM, JUNTA ELÁSTICA, FORNECIDO E INSTALADO EM CONDUTORES VERTICAIS DE ÁGUAS PLUVIAIS. AF_06/2022	INHI - INSTALAÇÕES HIDROS SANITÁRIAS	UN	1,0000000	44,88	44,88		
Composição Auxiliar	88248	SINAPI	AUXILIAR DE ENCANADOR OU BOMBEIRO HIDRÁULICO COM ENCARGOS COMPLEMENTARES	SEDI - SERVIÇOS DIVERSOS	H	0,2729000	19,57	5,34		
Composição Auxiliar	88267	SINAPI	ENCANADOR OU BOMBEIRO HIDRÁULICO COM ENCARGOS COMPLEMENTARES	SEDI - SERVIÇOS DIVERSOS	H	0,2729000	23,87	6,51		

Insumo	00000299	SINAPI	ANEL BORRACHA, DN 100 MM, PARA TUBO SERIE REFORCADA ESGOTO PREDIAL	Material	UN	2,0000000	4,92	9,84		
Insumo	00020078	SINAPI	PASTA LUBRIFICANTE PARA TUBOS E CONEXOES COM JUNTA ELASTICA, EMBALAGEM DE *400* GR (USO EM PVC, ACO, POLIETILENO E OUTROS)	Material	UN	0,1150000	26,20	3,01		
Insumo	00020157	SINAPI	JOELHO, PVC SERIE R, 90 GRAUS, DN 100 MM, PARA ESGOTO PREDIAL	Material	UN	1,0000000	20,18	20,18		
				MO sem LS =>		4,34	LS =>	3,83	MO com LS =>	8,17
				Valor do BDI =>		12,56			Valor com BDI =>	57,44
						Quant. =>	8,0000000	Preço Total =>	459,52	

23	LOUÇAS SANITÁRIAS								14,974,25	
23.1	Código	Banco	Descrição	Tipo	Und	Quant.	Valor Unit	Total		
Composição	86932	SINAPI	VASO SANITÁRIO SIFONADO COM CAIXA ACOPLADA LOUÇA BRANCA - PADRÃO MÉDIO. INCLUSO ENGATE FLEXÍVEL EM METAL CROMADO, 1/2 X 40CM - FORNECIMENTO E INSTALAÇÃO. AF_01/2020	INHI - INSTALAÇÕES HIDROS SANITÁRIAS	UN	1,0000000	526,78	526,78		
Composição Auxiliar	86887	SINAPI	ENGATE FLEXÍVEL EM INOX, 1/2 X 40CM - FORNECIMENTO E INSTALAÇÃO. AF_01/2020	INHI - INSTALAÇÕES HIDROS SANITÁRIAS	UN	1,0000000	45,05	45,05		
Composição Auxiliar	86888	SINAPI	VASO SANITÁRIO SIFONADO COM CAIXA ACOPLADA LOUÇA BRANCA - FORNECIMENTO E INSTALAÇÃO. AF_01/2020	INHI - INSTALAÇÕES HIDROS SANITÁRIAS	UN	1,0000000	481,73	481,73		
				MO sem LS =>		11,67	LS =>	10,31	MO com LS =>	21,98
				Valor do BDI =>		147,44			Valor com BDI =>	674,22
						Quant. =>	6,0000000	Preço Total =>	4,045,32	

23.2	Código	Banco	Descrição	Tipo	Und	Quant.	Valor Unit	Total		
Composição	95472	SINAPI	VASO SANITARIO SIFONADO CONVENCIONAL PARA PCD SEM FURO FRONTAL COM LOUÇA BRANCA SEM ASSENTO, INCLUSO CONJUNTO DE LIGAÇÃO PARA BACIA SANITÁRIA AJUSTÁVEL - FORNECIMENTO E INSTALAÇÃO. AF_01/2020	INHI - INSTALAÇÕES HIDROS SANITÁRIAS	UN	1,0000000	760,00	760,00		
Composição Auxiliar	95471	SINAPI	VASO SANITARIO SIFONADO CONVENCIONAL PARA PCD SEM FURO FRONTAL COM LOUÇA BRANCA SEM ASSENTO - FORNECIMENTO E INSTALAÇÃO. AF_01/2020	INHI - INSTALAÇÕES HIDROS SANITÁRIAS	UN	1,0000000	751,57	751,57		
Insumo	00006142	SINAPI	CONJUNTO DE LIGACAO PARA BACIA SANITARIA AJUSTAVEL, EM PLASTICO BRANCO, COM TUBO, CANOPLA E ESPUDE	Material	UN	1,0000000	8,43	8,43		
				MO sem LS =>		14,16	LS =>	12,51	MO com LS =>	26,67
				Valor do BDI =>		212,72			Valor com BDI =>	972,72
						Quant. =>	1,0000000	Preço Total =>	972,72	

23.3	Código	Banco	Descrição	Tipo	Und	Quant.	Valor Unit	Total
Composição	86939	SINAPI	LAVATÓRIO LOUÇA BRANCA COM COLUNA, *44 X 35,5* CM, PADRÃO POPULAR, INCLUSO SIFÃO FLEXÍVEL EM PVC, VÁLVULA E ENGATE FLEXÍVEL 30CM EM PLÁSTICO E COM TORNEIRA CROMADA PADRÃO POPULAR - FORNECIMENTO E INSTALAÇÃO. AF_01/2020	INHI - INSTALAÇÕES HIDROS SANITÁRIAS	UN	1,0000000	407,08	407,08
Composição Auxiliar	86879	SINAPI	VÁLVULA EM PLÁSTICO 1 PARA PIA, TANQUE OU LAVATÓRIO, COM OU SEM LADRÃO - FORNECIMENTO E INSTALAÇÃO. AF_01/2020	INHI - INSTALAÇÕES HIDROS SANITÁRIAS	UN	1,0000000	9,65	9,65

Composição Auxiliar	86883	SINAPI	SIFÃO DO TIPO FLEXÍVEL EM PVC 1 X 1.1/2 - FORNECIMENTO E INSTALAÇÃO. AF_01/2020	INHI - INSTALAÇÕES HIDROS SANITÁRIAS	UN	1,0000000	12,58	12,58		
Composição Auxiliar	86884	SINAPI	ENGATE FLEXÍVEL EM PLÁSTICO BRANCO, 1/2 X 30CM - FORNECIMENTO E INSTALAÇÃO. AF_01/2020	INHI - INSTALAÇÕES HIDROS SANITÁRIAS	UN	1,0000000	10,66	10,66		
Composição Auxiliar	86902	SINAPI	LAVATÓRIO LOUÇA BRANCA COM COLUNA, *44 X 35,5* CM, PADRÃO POPULAR - FORNECIMENTO E INSTALAÇÃO. AF_01/2020	INHI - INSTALAÇÕES HIDROS SANITÁRIAS	UN	1,0000000	317,25	317,25		
Composição Auxiliar	86906	SINAPI	TORNEIRA CROMADA DE MESA, 1/2 OU 3/4, PARA LAVATÓRIO, PADRÃO POPULAR - FORNECIMENTO E INSTALAÇÃO. AF_01/2020	INHI - INSTALAÇÕES HIDROS SANITÁRIAS	UN	1,0000000	56,94	56,94		
				MO sem LS =>		16,00	LS =>	14,14	MO com LS =>	30,14
				Valor do BDI =>		113,94			Valor com BDI =>	521,02
							Quant. =>	2,0000000	Preço Total =>	1,042,04
23.4	Código Banco	Descrição	Tipo	Und	Quant.	Valor Unit	Total			
Composição	00151	Próprio	BANCADA EM GRANITO 3 CM PARA 4 CUBAS - 2,75 X 0,57 M	ASTU - ASSENTAMENTO DE TUBOS E PECAS	UNIDADE	1,0000000	1.430,01	1.430,01		
Composição Auxiliar	88243	SINAPI	AJUDANTE ESPECIALIZADO COM ENCARGOS COMPLEMENTARES	SEDI - SERVIÇOS DIVERSOS	H	2,5700000	20,41	52,45		
Composição Auxiliar	88274	SINAPI	MARMORISTA/GRANITEIRO COM ENCARGOS COMPLEMENTARES	SEDI - SERVIÇOS DIVERSOS	H	2,5700000	25,28	64,96		
Insumo	00001379	SINAPI	CIMENTO PORTLAND COMPOSTO CP II-32	Material	KG	4,6200000	1,14	5,26		
Insumo	00000366	SINAPI	AREIA FINA - POSTO JAZIDA/FORNECEDOR (RETIRADO NA JAZIDA, SEM TRANSPORTE)	Material	m³	0,0010000	97,50	0,09		
Insumo	00038633	SINAPI	FURO PARA TORNEIRA OU OUTROS ACESSÓRIOS EM BANCADA DE MARMORE/ GRANITO OU OUTRO TIPO DE PEDRA NATURAL	Serviços	UN	4,0000000	23,98	95,92		
Insumo	00037591	SINAPI	SUPORTE MAO-FRANCESA EM ACO, ABAS IGUAIS 40 CM, CAPACIDADE MINIMA 70 KG, BRANCO	Material	UN	4,0000000	20,27	81,08		
Insumo	00011795	SINAPI	GRANITO PARA BANCADA, POLIDO, TIPO ANDORINHA/ QUARTZ/ CASTELO/ CORUMBA OU OUTROS EQUIVALENTES DA REGIAO, E= *2,5* CM	Material	m²	1,5600000	724,52	1.130,25		
				MO sem LS =>		42,32	LS =>	37,40	MO com LS =>	79,72
				Valor do BDI =>		400,25			Valor com BDI =>	1.830,26
							Quant. =>	2,0000000	Preço Total =>	3,660,52
23.5	Código Banco	Descrição	Tipo	Und	Quant.	Valor Unit	Total			
Composição	100858	SINAPI	MICTÓRIO SIFONADO LOUÇA BRANCA PADRÃO MÉDIO FORNECIMENTO E INSTALAÇÃO. AF_01/2020	INHI - INSTALAÇÕES HIDROS SANITÁRIAS	UN	1,0000000	728,23	728,23		
Composição Auxiliar	88267	SINAPI	ENCANADOR OU BOMBEIRO HIDRÁULICO COM ENCARGOS COMPLEMENTARES	SEDI - SERVIÇOS DIVERSOS	H	1,0090000	23,87	24,08		
Composição Auxiliar	88316	SINAPI	SERVELENTE COM ENCARGOS COMPLEMENTARES	SEDI - SERVIÇOS DIVERSOS	H	0,3179000	19,68	6,25		
Insumo	00003146	SINAPI	FITA VEDA ROSCA EM ROLOS DE 18 MM X 10 M (L X C)	Material	UN	0,0365000	3,15	0,11		
Insumo	00004351	SINAPI	PARAFUSO NIQUELADO 3 1/2" COM ACABAMENTO CROMADO PARA FIXAR PEÇA SANITÁRIA, INCLUI PORCA CEGA, ARRUELA E BUCHA DE NYLON TAMANHO S-8	Material	UN	2,0000000	19,64	39,28		
Insumo	00006142	SINAPI	CONJUNTO DE LIGACAO PARA BACIA SANITARIA AJUSTAVEL, EM PLASTICO BRANCO, COM TUBO, CANOPLA E ESPUDE	Material	UN	1,0000000	8,43	8,43		

Insumo	00010432	SINAPI	MICTORIO INDICUDUAL, SIFONADO, LOUCA BRANCA, SEM COMPLEMENTOS	Material	UN	1,0000000	352,57	352,57		
Insumo	00021112	SINAPI	VALVULA DE DESCARGA EM METAL CROMADO PARA MICTORIO COM ACIONAMENTO POR PRESSAO E FECHAMENTO AUTOMATICO	Material	UN	1,0000000	297,51	297,51		
				MO sem LS =>		11,27	LS =>	9,96	MO com LS =>	21,23
				Valor do BDI =>		203,83			Valor com BDI =>	932,06
						Quant. =>	1,0000000		Preço Total =>	932,06
23.6	Código	Banco	Descrição	Tipo	Und	Quant.	Valor Unit	Total		
Composição	86889	SINAPI	BANCADA DE GRANITO CINZA POLIDO, DE 1,50 X 0,60 M, PARA PIA DE COZINHA - FORNECIMENTO E INSTALAÇÃO. AF_01/2020	INHI - INSTALAÇÕES HIDROS SANITÁRIAS	UN	1,0000000	860,31	860,31		
Composição Auxiliar	88274	SINAPI	MARMORISTA/GRANITEIRO COM ENCARGOS COMPLEMENTARES	SEDI - SERVIÇOS DIVERSOS	H	1,4944000	25,28	37,77		
Composição Auxiliar	88316	SINAPI	SERVENTE COM ENCARGOS COMPLEMENTARES	SEDI - SERVIÇOS DIVERSOS	H	0,9834000	19,68	19,35		
Insumo	00004823	SINAPI	MASSA PLASTICA PARA MARMORE/GRANITO	Material	KG	0,5228000	51,08	26,70		
Insumo	00007568	SINAPI	BUCHA DE NYLON SEM ABA S10, COM PARAFUSO DE 6,10 X 65 MM EM ACO ZINCADO COM ROSCA SOBERBA, CABECA CHATA E FENDA PHILLIPS	Material	UN	6,0000000	0,92	5,52		
Insumo	00011795	SINAPI	GRANITO PARA BANCADA, POLIDO, TIPO ANDORINHA/ QUARTZ/ CASTELO/ CORUMBA OU OUTROS EQUIVALENTES DA REGIAO, E= "2,5" CM	Material	m²	1,0050000	724,52	728,14		
Insumo	00037329	SINAPI	REJUNTE EPOXI, QUALQUER COR	Material	KG	0,0211000	108,83	2,29		
Insumo	00037591	SINAPI	SUPORTE MAO-FRANCESA EM ACO, ABAS IGUAIS 40 CM, CAPACIDADE MINIMA 70 KG, BRANCO	Material	UN	2,0000000	20,27	40,54		
				MO sem LS =>		20,65	LS =>	18,25	MO com LS =>	38,90
				Valor do BDI =>		240,80			Valor com BDI =>	1.101,11
						Quant. =>	1,0000000		Preço Total =>	1.101,11
23.7	Código	Banco	Descrição	Tipo	Und	Quant.	Valor Unit	Total		
Composição	95546	SINAPI	KIT DE ACESSORIOS PARA BANHEIRO EM METAL CROMADO, 5 PECAS, INCLUSO FIXAÇÃO. AF_01/2020	INHI - INSTALAÇÕES HIDROS SANITÁRIAS	UN	1,0000000	212,32	212,32		
Composição Auxiliar	88267	SINAPI	ENCANADOR OU BOMBEIRO HIDRÁULICO COM ENCARGOS COMPLEMENTARES	SEDI - SERVIÇOS DIVERSOS	H	1,8970000	23,87	45,28		
Composição Auxiliar	88316	SINAPI	SERVENTE COM ENCARGOS COMPLEMENTARES	SEDI - SERVIÇOS DIVERSOS	H	0,5977000	19,68	11,76		
Insumo	00039398	SINAPI	KIT DE ACESSORIOS PARA BANHEIRO EM METAL CROMADO, 5 PECAS	Material	UN	1,0000000	155,28	155,28		
				MO sem LS =>		21,19	LS =>	18,72	MO com LS =>	39,91
				Valor do BDI =>		59,42			Valor com BDI =>	271,74
						Quant. =>	7,0000000		Preço Total =>	1.902,18
23.8	Código	Banco	Descrição	Tipo	Und	Quant.	Valor Unit	Total		
Composição	100849	SINAPI	ASSENTO SANITÁRIO CONVENCIONAL - FORNECIMENTO E INSTALACAO. AF_01/2020	INHI - INSTALAÇÕES HIDROS SANITÁRIAS	UN	1,0000000	40,61	40,61		

Composição Auxiliar	88267	SINAPI	ENCANADOR OU BOMBEIRO HIDRÁULICO COM ENCARGOS COMPLEMENTARES	SEDI - SERVIÇOS DIVERSOS	H	0,1536000	23,87	3,66		
Composição Auxiliar	88316	SINAPI	SERVENTE COM ENCARGOS COMPLEMENTARES	SEDI - SERVIÇOS DIVERSOS	H	0,0484000	19,68	0,95		
Insumo	00000377	SINAPI	ASSENTO SANITARIO DE PLASTICO, TIPO CONVENCIONAL	Material	UN	1,0000000	36,00	36,00		
				MO sem LS =>		1,71	LS =>	1,52	MO com LS =>	3,23
				Valor do BDI =>		11,36			Valor com BDI =>	51,97
							Quant. =>	7,0000000	Preço Total =>	363,79
23,9	Código Banco	Descrição	Tipo	Und	Quant.	Valor Unit	Total			
Composição	100866	SINAPI	BARRA DE APOIO RETA, EM ACO INOX POLIDO, COMPRIMENTO 60CM, FIXADA NA PAREDE - FORNECIMENTO E INSTALAÇÃO. AF_01/2020	INHÍ - INSTALAÇÕES HIDROS SANITÁRIAS	UN	1,0000000	332,14	332,14		
Composição Auxiliar	88267	SINAPI	ENCANADOR OU BOMBEIRO HIDRÁULICO COM ENCARGOS COMPLEMENTARES	SEDI - SERVIÇOS DIVERSOS	H	0,9485000	23,87	22,64		
Composição Auxiliar	88316	SINAPI	SERVENTE COM ENCARGOS COMPLEMENTARES	SEDI - SERVIÇOS DIVERSOS	H	0,2988000	19,68	5,88		
Insumo	00004351	SINAPI	PARAFUSO NIQUELADO 3 1/2" COM ACABAMENTO CROMADO PARA FIXAR PEÇA SANITARIA, INCLUI PORCA CEGA, ARRUELA E BUCHA DE NYLON TAMANHO S-8	Material	UN	6,0000000	19,64	117,84		
Insumo	00036204	SINAPI	BARRA DE APOIO RETA, EM ACO INOX POLIDO, COMPRIMENTO 60CM, DIAMETRO MINIMO 3 CM	Material	UN	1,0000000	185,78	185,78		
				MO sem LS =>		10,59	LS =>	9,36	MO com LS =>	19,95
				Valor do BDI =>		92,96			Valor com BDI =>	425,10
							Quant. =>	2,0000000	Preço Total =>	850,20
23,10	Código Banco	Descrição	Tipo	Und	Quant.	Valor Unit	Total			
Composição	190218	SEDOP	Chuveiro em PVC		UN	1,0000000	81,50	81,50		
Composição Auxiliar	280016	SEDOP	ENCANADOR OU BOMBEIRO HIDRÁULICO COM ENCARGOS COMPLEMENTARES		H	0,5000000	23,87	11,93		
Composição Auxiliar	280008	SEDOP	AUXILIAR DE ENCANADOR OU BOMBEIRO HIDRÁULICO COM ENCARGOS COMPLEMENTARES		H	0,5000000	19,15	9,57		
Insumo	H00055	SEDOP	Fita de vedacao	Material	M	0,2800000	0,37	0,10		
Insumo	H00043	SEDOP	Chuveiro em PVC	Material	UN	1,0000000	59,90	59,90		
				MO sem LS =>		7,84	LS =>	6,92	MO com LS =>	14,76
				Valor do BDI =>		22,81			Valor com BDI =>	104,31
							Quant. =>	1,0000000	Preço Total =>	104,31
24		PINTURA								61.311,20
24,1	Código Banco	Descrição	Tipo	Und	Quant.	Valor Unit	Total			
Composição	88485	SINAPI	FUNDO SELADOR ACRÍLICO, APLICAÇÃO MANUAL EM PAREDE, UMA DEMÃO. AF_04/2023	PINT - PINTURAS	m²	1,0000000	3,39	3,39		
Composição Auxiliar	88310	SINAPI	PINTOR COM ENCARGOS COMPLEMENTARES	SEDI - SERVIÇOS DIVERSOS	H	0,0666000	25,85	1,72		
Composição Auxiliar	88316	SINAPI	SERVENTE COM ENCARGOS COMPLEMENTARES	SEDI - SERVIÇOS DIVERSOS	H	0,0222000	19,68	0,43		

Insumo	00006085	SINAPI	SELADOR ACRILICO OPACO PREMIUM INTERIOR/EXTERIOR	Material	L	0,1666000	7,50	1,24
				MO sem LS =>		0,74	LS =>	0,66
				Valor do BDI =>		0,94	MO com LS =>	1,40
							Valor com BDI =>	4,33
							Quant. =>	1,403,2000000
							Preço Total =>	6,075,85
24.2	Código Banco	Descrição	Tipo	Und	Quant.	Valor Unit	Total	
Composição	88495 SINAPI	EMASSAMENTO COM MASSA LÁTEX, APLICAÇÃO EM PAREDE, UMA DEMÃO, LIXAMENTO MANUAL. AF_04/2023	PINT - PINTURAS	m²	1,0000000	9,93	9,93	
Composição	88310 SINAPI	PINTOR COM ENCARGOS COMPLEMENTARES	SEDI - SERVIÇOS DIVERSOS	H	0,2459000	25,85	6,35	
Auxiliar								
Composição	88316 SINAPI	SERVENTE COM ENCARGOS COMPLEMENTARES	SEDI - SERVIÇOS DIVERSOS	H	0,0820000	19,68	1,61	
Auxiliar								
Insumo	00003767	SINAPI	LIXA EM FOLHA PARA PAREDE OU MADEIRA, NUMERO 120, COR VERMELHA	Material	UN	0,0401000	0,90	0,03
Insumo	00043626	SINAPI	MASSA CORRIDA PARA SUPERFICIES DE AMBIENTES INTERNOS	Material	KG	0,7288000	2,67	1,94
				MO sem LS =>		2,76	LS =>	2,44
				Valor do BDI =>		2,77	MO com LS =>	5,20
							Valor com BDI =>	12,70
							Quant. =>	539,9700000
							Preço Total =>	6,857,61
24.3	Código Banco	Descrição	Tipo	Und	Quant.	Valor Unit	Total	
Composição	88489 SINAPI	PINTURA LÁTEX ACRILICA PREMIUM, APLICAÇÃO MANUAL EM PAREDES, DUAS DEMÃOS. AF_04/2023	PINT - PINTURAS	m²	1,0000000	13,02	13,02	
Composição	88310 SINAPI	PINTOR COM ENCARGOS COMPLEMENTARES	SEDI - SERVIÇOS DIVERSOS	H	0,1631000	25,85	4,21	
Auxiliar								
Composição	88316 SINAPI	SERVENTE COM ENCARGOS COMPLEMENTARES	SEDI - SERVIÇOS DIVERSOS	H	0,0544000	19,68	1,07	
Auxiliar								
Insumo	00007356	SINAPI	TINTA LATEX ACRILICA PREMIUM, COR BRANCO FOSCO	Material	L	0,2285000	33,88	7,74
				MO sem LS =>		1,83	LS =>	1,62
				Valor do BDI =>		3,64	MO com LS =>	3,45
							Valor com BDI =>	16,66
							Quant. =>	1,223,4300000
							Preço Total =>	20,382,34
24.4	Código Banco	Descrição	Tipo	Und	Quant.	Valor Unit	Total	
Composição	104639	SINAPI	PINTURA LÁTEX ACRILICA ECONÔMICA, APLICAÇÃO MANUAL EM TETO, DUAS DEMÃOS. AF_04/2023	PINT - PINTURAS	m²	1,0000000	11,12	11,12
Composição	88310	SINAPI	PINTOR COM ENCARGOS COMPLEMENTARES	SEDI - SERVIÇOS DIVERSOS	H	0,2270000	25,85	5,86
Auxiliar								
Composição	88316	SINAPI	SERVENTE COM ENCARGOS COMPLEMENTARES	SEDI - SERVIÇOS DIVERSOS	H	0,0757000	19,68	1,48
Auxiliar								
Insumo	00035693	SINAPI	TINTA LATEX ACRILICA ECONOMICA, COR BRANCA	Material	L	0,2678000	14,13	3,78
				MO sem LS =>		2,55	LS =>	2,26
				Valor do BDI =>		3,11	MO com LS =>	4,81
							Valor com BDI =>	14,23
							Quant. =>	130,3300000
							Preço Total =>	1,854,59
24.5	Código Banco	Descrição	Tipo	Und	Quant.	Valor Unit	Total	
Composição	150588	SEDOP	Esmalte sobre parede c/ selador sem massa	m²	1,0000000	26,65	26,65	

Composição	280026	SEDOP	SERVENTE COM ENCARGOS COMPLEMENTARES		H	0,3500000	19,70	6,89
Auxiliar								
Composição	280024	SEDOP	PINTOR COM ENCARGOS COMPLEMENTARES		H	0,4000000	25,85	10,34
Auxiliar								
Insumo	P00019	SEDOP	Tinta esmalte	Material	GL	0,0500000	124,90	6,24
Insumo	P00027	SEDOP	Aguarraz	Material	GL	0,0140000	77,43	1,08
Insumo	P00007	SEDOP	Lixa para parede	Material	UN	0,4000000	1,10	0,44
Insumo	P00008	SEDOP	Liquido selador p/ parede	Material	GL	0,0300000	55,50	1,66
				MO sem LS =>		5,94	LS =>	5,24
				Valor do BDI =>		7,45	Valor com BDI =>	11,18
							Quant. =>	179,7700000
							Preço Total =>	6,130,15

24,6	Código	Banco	Descrição	Tipo	Und	Quant.	Valor Unit	Total
Composição	74065/002	SINAPI	PINTURA ESMALTE ACETINADO PARA MADEIRA, DUAS DEMAOS, SOBRE FUNDO NIVELADOR BRANCO	PINT - PINTURAS	m²	1,0000000	27,16	27,16
Composição	88310	SINAPI	PINTOR COM ENCARGOS COMPLEMENTARES	SEDI - SERVIÇOS DIVERSOS	H	0,4000000	25,85	10,34
Auxiliar								
Composição	88316	SINAPI	SERVENTE COM ENCARGOS COMPLEMENTARES	SEDI - SERVIÇOS DIVERSOS	H	0,3500000	19,68	6,88
Auxiliar								
Insumo	00003767	SINAPI	LIXA EM FOLHA PARA PAREDE OU MADEIRA, NUMERO 120, COR VERMELHA	Material	UN	0,4000000	0,90	0,36
Insumo	00005318	SINAPI	DILUENTE AGUARRAS	Material	L	0,0400000	23,73	0,94
Insumo	00007311	SINAPI	TINTA ESMALTE SINTETICO PREMIUM ACETINADO	Material	L	0,1600000	37,21	5,95
Insumo	00006086	SINAPI	EM PROCESSO DE DESATIVACAO! FUNDO SINTETICO NIVELADOR BRANCO FOSCO PARA MADEIRA	Material	GL	0,0560000	48,13	2,69
				MO sem LS =>		5,94	LS =>	5,24
				Valor do BDI =>		7,60	Valor com BDI =>	11,18
							Quant. =>	55,0200000
							Preço Total =>	1,912,49

24,7	Código	Banco	Descrição	Tipo	Und	Quant.	Valor Unit	Total
Composição	73924/002	SINAPI	PINTURA ESMALTE ACETINADO, DUAS DEMAOS, SOBRE SUPERFICIE METALICA	PINT - PINTURAS	m²	1,0000000	31,98	31,98
Composição	88310	SINAPI	PINTOR COM ENCARGOS COMPLEMENTARES	SEDI - SERVIÇOS DIVERSOS	H	0,5000000	25,85	12,92
Auxiliar								
Composição	88316	SINAPI	SERVENTE COM ENCARGOS COMPLEMENTARES	SEDI - SERVIÇOS DIVERSOS	H	0,5000000	19,68	9,84
Auxiliar								
Insumo	00003768	SINAPI	LIXA EM FOLHA PARA FERRO, NUMERO 150	Material	UN	0,6000000	2,69	1,61
Insumo	00005318	SINAPI	DILUENTE AGUARRAS	Material	L	0,0700000	23,73	1,66
Insumo	00007311	SINAPI	TINTA ESMALTE SINTETICO PREMIUM ACETINADO	Material	L	0,1600000	37,21	5,95
				MO sem LS =>		7,83	LS =>	6,92
				Valor do BDI =>		8,95	Valor com BDI =>	14,75
							Quant. =>	3,2100000
							Preço Total =>	40,93
							Preço Total =>	131,38

24.8	Código	Banco	Descrição	Tipo	Und	Quant.	Valor Unit	Total	
Composição	74245/001	SINAPI	PINTURA ACRILICA EM PISO CIMENTADO DUAS DEMAOS	PINT - PINTURAS	m²	1,0000000	17,82	17,82	
Composição Auxiliar	88310	SINAPI	PINTOR COM ENCARGOS COMPLEMENTARES	SEDI - SERVIÇOS DIVERSOS	H	0,3500000	25,85	9,04	
Composição Auxiliar	88316	SINAPI	SERVENTE COM ENCARGOS COMPLEMENTARES	SEDI - SERVIÇOS DIVERSOS	H	0,2500000	19,68	4,92	
Insumo	00007348	SINAPI	TINTA ACRILICA PREMIUM PARA PISO	Material	L	0,1700000	22,72	3,86	
				MO sem LS =>	4,81	LS =>	4,26	MO com LS =>	9,07
				Valor do BDI =>	4,98			Valor com BDI =>	22,80
						Quant. =>	194,4600000	Preço Total =>	4,433,68
24.9	Código	Banco	Descrição	Tipo	Und	Quant.	Valor Unit	Total	
Composição	CP. PRÓPRIA	Próprio	(COMPOSIÇÃO REPRESENTATIVA) PINTURA DA ESTRUTURA EM MADEIRA (TRAMA) COBERTURA, COM TINTA LÁTEX ACRILICO	ASTU - ASSENTAMENTO DE TUBOS E PECAS	M²	1,0000000	12,55	12,55	
Composição Auxiliar	88316	SINAPI	SERVENTE COM ENCARGOS COMPLEMENTARES	SEDI - SERVIÇOS DIVERSOS	H	0,0700000	19,68	1,37	
Insumo	00007356	SINAPI	TINTA LATEX ACRILICA PREMIUM, COR BRANCO FOSCO	Material	L	0,3300000	33,88	11,18	
				MO sem LS =>	0,46	LS =>	0,41	MO com LS =>	0,87
				Valor do BDI =>	3,51			Valor com BDI =>	16,06
						Quant. =>	842,6600000	Preço Total =>	13,533,11
25	MASTRO/ SERRALHERIA/ LIMPEZA FINAL							5.866,68	
25.1	Código	Banco	Descrição	Tipo	Und	Quant.	Valor Unit	Total	
Composição	241318	SEDOP	Placa de inauguração em aço inox/letras bx. relevo- (40 x 30cm)		UN	1,0000000	1.272,19	1.272,19	
Composição Auxiliar	280004	SEDOP	AJUDANTE DE PEDREIRO COM ENCARGOS COMPLEMENTARES		H	0,5000000	19,78	9,89	
Composição Auxiliar	280023	SEDOP	PEDREIRO COM ENCARGOS COMPLEMENTARES		H	0,5000000	24,61	12,30	
Insumo	D00142	SEDOP	Placa de inauguração em aço inox/letras bx. relevo- (40 x 30cm)	Material	UN	1,0000000	1.250,00	1.250,00	
				MO sem LS =>	7,84	LS =>	6,93	MO com LS =>	14,77
				Valor do BDI =>	356,08			Valor com BDI =>	1.628,27
						Quant. =>	1,0000000	Preço Total =>	1.628,27
25.2	Código	Banco	Descrição	Tipo	Und	Quant.	Valor Unit	Total	
Composição	170380	SEDOP	Mastro simples de fo go p/ para-raio (c/ acessórios)		UN	1,0000000	1.109,44	1.109,44	
Composição Auxiliar	280014	SEDOP	ELETRICISTA COM ENCARGOS COMPLEMENTARES		H	8,0000000	24,88	199,04	
Composição Auxiliar	280007	SEDOP	AUXILIAR DE ELETRICISTA COM ENCARGOS COMPLEMENTARES		H	8,0000000	20,06	160,48	
Insumo	E00105	SEDOP	Cabo de cobre nú 50mm2	Material	M	3,0000000	44,16	132,48	
Insumo	E00103	SEDOP	Suporte isolador reforçado p/mastro c/1 ou 2 descidas	Material	UN	3,0000000	26,17	78,51	

Insumo	E00101	SEDOP	Mastro h = 3m, diam. 40mm ou 50mm	Material	UN	1,0000000	348,18	348,18		
Insumo	E00104	SEDOP	Conjunto de estaiamento completo	Material	UN	1,0000000	67,89	67,89		
Insumo	E00102	SEDOP	Base p/ fixação de mastro 2"	Material	UN	1,0000000	122,86	122,86		
				MO sem LS =>		127,92	LS =>	113,04	MO com LS =>	240,96
				Valor do BDI =>		310,53			Valor com BDI =>	1.419,97
						Quant. =>	1,0000000	Preço Total =>	1.419,97	
25.3	Código Banco	Descrição	Tipo	Und	Quant.	Valor Unit	Total			
Composição	99804 SINAPI	LIMPEZA DE PISO CERÂMICO OU PORCELANATO UTILIZANDO DETERGENTE NEUTRO E ESCOVAÇÃO MANUAL. AF_04/2019	SEDI - SERVIÇOS DIVERSOS	m²	1,0000000	4,96	4,96			
Composição Auxiliar	88316 SINAPI	SERVENTE COM ENCARGOS COMPLEMENTARES	SEDI - SERVIÇOS DIVERSOS	H	0,2480000	19,68	4,88			
Insumo	00044329 SINAPI	DETERGENTE NEUTRO USO GERAL, CONCENTRADO	Material	L	0,0060000	14,68	0,08			
				MO sem LS =>		1,64	LS =>	1,44	MO com LS =>	3,08
				Valor do BDI =>		1,38			Valor com BDI =>	6,34
						Quant. =>	444,5500000	Preço Total =>	2.818,44	
26	SERVIÇOS PRELIMINARES - PREDIO 2 - REFORMA							20.694,87		
26.1	Código Banco	Descrição	Tipo	Und	Quant.	Valor Unit	Total			
Composição	100389 SINAPI	RETIRADA E RECOLOCAÇÃO DE CAIBRO EM TELHADOS DE ATÉ 2 ÁGUAS COM TELHA CERÂMICA OU DE CONCRETO DE ENCAIXE, INCLUSO TRANSPORTE VERTICAL. AF_07/2019	COBE - COBERTURA	m²	1,0000000	15,81	15,81			
Composição Auxiliar	88239 SINAPI	AJUDANTE DE CARPINTEIRO COM ENCARGOS COMPLEMENTARES	SEDI - SERVIÇOS DIVERSOS	H	0,1920000	20,03	3,84			
Composição Auxiliar	88262 SINAPI	CARPINTEIRO DE FORMAS COM ENCARGOS COMPLEMENTARES	SEDI - SERVIÇOS DIVERSOS	H	0,2280000	24,26	5,53			
Composição Auxiliar	93281 SINAPI	GUINCHO ELÉTRICO DE COLUNA, CAPACIDADE 400 KG, COM MOTO FREIO, MOTOR TRIFÁSICO DE 1,25 CV - CHP DIURNO. AF_03/2016	CHOR - CUSTOS HORÁRIOS DE MÁQUINAS E EQUIPAMENTOS	CHP	0,0290000	23,16	0,67			
Composição Auxiliar	93282 SINAPI	GUINCHO ELÉTRICO DE COLUNA, CAPACIDADE 400 KG, COM MOTO FREIO, MOTOR TRIFÁSICO DE 1,25 CV - CHI DIURNO. AF_03/2016	CHOR - CUSTOS HORÁRIOS DE MÁQUINAS E EQUIPAMENTOS	CHI	0,0040000	21,90	0,08			
Insumo	00004430 SINAPI	CAIBRO NAO APARELHADO *5 X 6* CM, EM MACARANDUBA, ANGELIM OU EQUIVALENTE DA REGIAO - BRUTA	Material	M	0,3910000	12,00	4,69			
Insumo	00039027 SINAPI	PREGO DE ACO POLIDO COM CABECA 19 X 36 (3 1/4 X 9)	Material	KG	0,0500000	20,17	1,00			
				MO sem LS =>		3,63	LS =>	3,20	MO com LS =>	6,83
				Valor do BDI =>		4,42			Valor com BDI =>	20,23
						Quant. =>	269,4300000	Preço Total =>	5.450,56	
26.2	Código Banco	Descrição	Tipo	Und	Quant.	Valor Unit	Total			
Composição	100388 SINAPI	RETIRADA E RECOLOCAÇÃO DE RIPA EM TELHADOS DE ATÉ 2 ÁGUAS COM TELHA CERÂMICA OU DE CONCRETO DE ENCAIXE, INCLUSO TRANSPORTE VERTICAL. AF_07/2019	COBE - COBERTURA	m²	1,0000000	17,60	17,60			

Composição Auxiliar	88239	SINAPI	AJUDANTE DE CARPINTEIRO COM ENCARGOS COMPLEMENTARES	SEDI - SERVIÇOS DIVERSOS	H	0,2650000	20,03	5,30			
Composição Auxiliar	88262	SINAPI	CARPINTEIRO DE FORMAS COM ENCARGOS COMPLEMENTARES	SEDI - SERVIÇOS DIVERSOS	H	0,1180000	24,26	2,86			
Composição Auxiliar	93281	SINAPI	GUINCHO ELÉTRICO DE COLUNA, CAPACIDADE 400 KG, COM MOTO FREIO, MOTOR TRIFÁSICO DE 1,25 CV - CHP DIURNO. AF_03/2016	CHOR - CUSTOS HORÁRIOS DE MÁQUINAS E EQUIPAMENTOS	CHP	0,0240000	23,16	0,55			
Composição Auxiliar	93282	SINAPI	GUINCHO ELÉTRICO DE COLUNA, CAPACIDADE 400 KG, COM MOTO FREIO, MOTOR TRIFÁSICO DE 1,25 CV - CHI DIURNO. AF_03/2016	CHOR - CUSTOS HORÁRIOS DE MÁQUINAS E EQUIPAMENTOS	CHI	0,0332000	21,90	0,72			
Insumo	00004408	SINAPI	RIPA NAO APARELHADA, *1,5 X 5* CM, EM MACARANDUBA, ANGELIM OU EQUIVALENTE DA REGIAO - BRUTA	Material	M	3,2920000	2,28	7,50			
Insumo	00020247	SINAPI	PREGO DE ACO POLIDO COM CABECA 15 X 15 (1 1/4 X 13)	Material	KG	0,0300000	22,36	0,67			
						MO sem LS =>	3,31	LS =>	2,93	MO com LS =>	6,24
						Valor do BDI =>	4,92			Valor com BDI =>	22,52
						Quant. =>	269,4300000	Preço Total =>	6,067,56		
26.3	Código Banco	Descrição	Tipo	Und	Quant.	Valor Unit	Total				
Composição	020862	SEDOP	Retirada de pilar de madeira		UN	1,0000000	50,21	50,21			
Composição Auxiliar	280026	SEDOP	SERVENTE COM ENCARGOS COMPLEMENTARES		H	1,3500000	19,70	26,59			
Composição Auxiliar	280023	SEDOP	PEDREIRO COM ENCARGOS COMPLEMENTARES		H	0,9600000	24,61	23,62			
						MO sem LS =>	17,68	LS =>	15,62	MO com LS =>	33,30
						Valor do BDI =>	14,05			Valor com BDI =>	64,26
						Quant. =>	8,0000000	Preço Total =>	514,08		
26.4	Código Banco	Descrição	Tipo	Und	Quant.	Valor Unit	Total				
Composição	020861	SEDOP	Retirada de forro de gesso (incl. barroteamento)		m²	1,0000000	8,85	8,85			
Composição Auxiliar	280026	SEDOP	SERVENTE COM ENCARGOS COMPLEMENTARES		H	0,4000000	19,70	7,88			
Composição Auxiliar	280013	SEDOP	CARPINTEIRO COM ENCARGOS COMPLEMENTARES		H	0,0400000	24,32	0,97			
						MO sem LS =>	3,00	LS =>	2,66	MO com LS =>	5,66
						Valor do BDI =>	2,47			Valor com BDI =>	11,32
						Quant. =>	21,6500000	Preço Total =>	245,07		
26.5	Código Banco	Descrição	Tipo	Und	Quant.	Valor Unit	Total				
Composição	020235	SEDOP	Retirada de piso ceramico, inclusive camada regularizadora		m²	1,0000000	31,02	31,02			
Composição Auxiliar	280026	SEDOP	SERVENTE COM ENCARGOS COMPLEMENTARES		H	1,4000000	19,70	27,58			
Composição Auxiliar	280023	SEDOP	PEDREIRO COM ENCARGOS COMPLEMENTARES		H	0,1400000	24,61	3,44			
						MO sem LS =>	10,53	LS =>	9,30	MO com LS =>	19,83
						Valor do BDI =>	8,68			Valor com BDI =>	39,70

Quant. => 53,4800000 Preço Total => 2.123,15

26.6	Código Banco	Descrição	Tipo	Und	Quant.	Valor Unit	Total	
Composição	020628 SEDOP	Retirada de piso cimentado		m²	1,0000000	28,80	28,80	
Composição Auxiliar	280023 SEDOP	PEDREIRO COM ENCARGOS COMPLEMENTARES		H	0,1300000	24,61	3,19	
Composição Auxiliar	280026 SEDOP	SERVENTE COM ENCARGOS COMPLEMENTARES		H	1,3000000	19,70	25,61	
			MO sem LS =>	9,77	LS =>	8,64	MO com LS =>	18,41
			Valor do BDI =>	8,06			Valor com BDI =>	36,86
					Quant. =>	165,8500000	Preço Total =>	6,113,23
26.7	Código Banco	Descrição	Tipo	Und	Quant.	Valor Unit	Total	
Composição	020016 SEDOP	Demolição manual de alvenaria de tijolo		m²	1,0000000	66,48	66,48	
Composição Auxiliar	280026 SEDOP	SERVENTE COM ENCARGOS COMPLEMENTARES		H	3,0000000	19,70	59,10	
Composição Auxiliar	280023 SEDOP	PEDREIRO COM ENCARGOS COMPLEMENTARES		H	0,3000000	24,61	7,38	
			MO sem LS =>	22,56	LS =>	19,94	MO com LS =>	42,50
			Valor do BDI =>	18,60			Valor com BDI =>	85,08
					Quant. =>	2,1300000	Preço Total =>	181,22
27	FUNDAÇÃO						1,795,57	
27.1	Código Banco	Descrição	Tipo	Und	Quant.	Valor Unit	Total	
Composição	93358 SINAPI	ESCAVAÇÃO MANUAL DE VALA COM PROFUNDIDADE MENOR OU IGUAL A 1,30 M. AF_02/2021	MOVVT - MOVIMENTO DE TERRA	m³	1,0000000	77,85	77,85	
Composição Auxiliar	88316 SINAPI	SERVENTE COM ENCARGOS COMPLEMENTARES	SEDI - SERVIÇOS DIVERSOS	H	3,9560000	19,68	77,85	
			MO sem LS =>	26,10	LS =>	23,07	MO com LS =>	49,17
			Valor do BDI =>	21,79			Valor com BDI =>	99,64
					Quant. =>	0,4900000	Preço Total =>	48,82
27.2	Código Banco	Descrição	Tipo	Und	Quant.	Valor Unit	Total	
Composição	104487 SINAPI	COMPOSIÇÃO PARAMÉTRICA PARA EXECUÇÃO DE ESTRUTURAS DE CONCRETO ARMADO, PARA EDIFICAÇÃO HABITACIONAL UNIFAMILIAR TÉRREA (CASA EM EMPREENDIMENTOS), FCK = 25 MPA. AF_11/2022	FUES - FUNDAÇÕES E ESTRUTURAS	m²	1,0000000	2,785,23	2,785,23	
Composição Auxiliar	103672 SINAPI	CONCRETAGEM DE PILARES, FCK = 25 MPA, COM USO DE BOMBA - LANÇAMENTO, ADENSAMENTO E ACABAMENTO. AF_02/2022_PS	FUES - FUNDAÇÕES E ESTRUTURAS	m²	0,1445000	854,60	123,48	
Composição Auxiliar	103675 SINAPI	CONCRETAGEM DE VIGAS E LAJES, FCK=25 MPA, PARA LAJES MACIÇAS OU NERVURADAS COM USO DE BOMBA - LANÇAMENTO, ADENSAMENTO E ACABAMENTO. AF_02/2022_PS	FUES - FUNDAÇÕES E ESTRUTURAS	m²	0,7623000	855,04	651,79	
Composição Auxiliar	92419 SINAPI	MONTAGEM E DESMONTAGEM DE FÔRMA DE PILARES RETANGULARES E ESTRUTURAS SIMILARES, PÉ-DIREITO SIMPLES, EM CHAPA DE MADEIRA COMPENSADA RESINADA, 4 UTILIZAÇÕES. AF_09/2020	FUES - FUNDAÇÕES E ESTRUTURAS	m²	1,5027000	85,48	128,45	

Composição Auxiliar	92455	SINAPI	MONTAGEM E DESMONTAGEM DE FÔRMA DE VIGA, ESCORAMENTO COM GARFO DE MADEIRA, PÉ-DIREITO SIMPLES, EM CHAPA DE MADEIRA RESINADA, 4 UTILIZAÇÕES. AF_09/2020	FUES - FUNDAÇÕES E ESTRUTURAS	m²	2,0916000	163,45	341,87		
Composição Auxiliar	92514	SINAPI	MONTAGEM E DESMONTAGEM DE FÔRMA DE LAJE MACIÇA, PÉ-DIREITO SIMPLES, EM CHAPA DE MADEIRA COMPENSADA RESINADA, 4 UTILIZAÇÕES. AF_09/2020	FUES - FUNDAÇÕES E ESTRUTURAS	m²	5,0823000	56,47	286,99		
Composição Auxiliar	92759	SINAPI	ARMAÇÃO DE PILAR OU VIGA DE ESTRUTURA CONVENCIONAL DE CONCRETO ARMADO UTILIZANDO AÇO CA-60 DE 5,0 MM - MONTAGEM. AF_06/2022	FUES - FUNDAÇÕES E ESTRUTURAS	KG	2,6967000	13,65	36,80		
Composição Auxiliar	92760	SINAPI	ARMAÇÃO DE PILAR OU VIGA DE ESTRUTURA CONVENCIONAL DE CONCRETO ARMADO UTILIZANDO AÇO CA-50 DE 6,3 MM - MONTAGEM. AF_06/2022	FUES - FUNDAÇÕES E ESTRUTURAS	KG	1,0504000	13,02	13,67		
Composição Auxiliar	92761	SINAPI	ARMAÇÃO DE PILAR OU VIGA DE ESTRUTURA CONVENCIONAL DE CONCRETO ARMADO UTILIZANDO AÇO CA-50 DE 8,0 MM - MONTAGEM. AF_06/2022	FUES - FUNDAÇÕES E ESTRUTURAS	KG	0,5540000	12,32	6,82		
Composição Auxiliar	92762	SINAPI	ARMAÇÃO DE PILAR OU VIGA DE ESTRUTURA CONVENCIONAL DE CONCRETO ARMADO UTILIZANDO AÇO CA-50 DE 10,0 MM - MONTAGEM. AF_06/2022	FUES - FUNDAÇÕES E ESTRUTURAS	KG	19,8152000	11,04	218,75		
Composição Auxiliar	92763	SINAPI	ARMAÇÃO DE PILAR OU VIGA DE ESTRUTURA CONVENCIONAL DE CONCRETO ARMADO UTILIZANDO AÇO CA-50 DE 12,5 MM - MONTAGEM. AF_06/2022	FUES - FUNDAÇÕES E ESTRUTURAS	KG	4,6157000	9,32	43,01		
Composição Auxiliar	92768	SINAPI	ARMAÇÃO DE LAJE DE ESTRUTURA CONVENCIONAL DE CONCRETO ARMADO UTILIZANDO AÇO CA-60 DE 5,0 MM - MONTAGEM. AF_06/2022	FUES - FUNDAÇÕES E ESTRUTURAS	KG	8,0102000	13,20	105,73		
Composição Auxiliar	92769	SINAPI	ARMAÇÃO DE LAJE DE ESTRUTURA CONVENCIONAL DE CONCRETO ARMADO UTILIZANDO AÇO CA-60 DE 6,3 MM - MONTAGEM. AF_06/2022	FUES - FUNDAÇÕES E ESTRUTURAS	KG	13,8202000	12,55	173,44		
Composição Auxiliar	92770	SINAPI	ARMAÇÃO DE LAJE DE ESTRUTURA CONVENCIONAL DE CONCRETO ARMADO UTILIZANDO AÇO CA-50 DE 8,0 MM - MONTAGEM. AF_06/2022	FUES - FUNDAÇÕES E ESTRUTURAS	KG	8,5686000	11,88	101,79		
Composição Auxiliar	96542	SINAPI	FABRICAÇÃO, MONTAGEM E DESMONTAGEM DE FÔRMA PARA VIGA BALDRAME, EM CHAPA DE MADEIRA COMPENSADA RESINADA, E=17 MM, 4 UTILIZAÇÕES. AF_06/2017	FUES - FUNDAÇÕES E ESTRUTURAS	m²	3,5856000	91,81	329,19		
Composição Auxiliar	96543	SINAPI	ARMAÇÃO DE BLOCO, VIGA BALDRAME E SAPATA UTILIZANDO AÇO CA-60 DE 5 MM - MONTAGEM. AF_06/2017	FUES - FUNDAÇÕES E ESTRUTURAS	KG	0,4461000	16,89	7,53		
Composição Auxiliar	96544	SINAPI	ARMAÇÃO DE BLOCO, VIGA BALDRAME OU SAPATA UTILIZANDO AÇO CA-50 DE 6,3 MM - MONTAGEM. AF_06/2017	FUES - FUNDAÇÕES E ESTRUTURAS	KG	0,7697000	15,55	11,96		
Composição Auxiliar	96545	SINAPI	ARMAÇÃO DE BLOCO, VIGA BALDRAME OU SAPATA UTILIZANDO AÇO CA-50 DE 8 MM - MONTAGEM. AF_06/2017	FUES - FUNDAÇÕES E ESTRUTURAS	KG	0,4060000	14,33	5,81		
Composição Auxiliar	96546	SINAPI	ARMAÇÃO DE BLOCO, VIGA BALDRAME OU SAPATA UTILIZANDO AÇO CA-50 DE 10 MM - MONTAGEM. AF_06/2017	FUES - FUNDAÇÕES E ESTRUTURAS	KG	6,1683000	12,71	78,39		
Composição Auxiliar	96547	SINAPI	ARMAÇÃO DE BLOCO, VIGA BALDRAME OU SAPATA UTILIZANDO AÇO CA-50 DE 12,5 MM - MONTAGEM. AF_06/2017	FUES - FUNDAÇÕES E ESTRUTURAS	KG	3,3822000	10,70	36,18		
Composição Auxiliar	96557	SINAPI	CONCRETAGEM DE BLOCOS DE COROAMENTO E VIGAS BALDRAMES, FCK 30 MPA, COM USO DE BOMBA LANÇAMENTO, ADENSAMENTO E ACABAMENTO. AF_06/2017	FUES - FUNDAÇÕES E ESTRUTURAS	m²	0,0931000	897,82	83,58		
					MO sem LS =>	240,22	LS =>	212,28	MO com LS =>	452,50
					Valor do BDI =>	779,58			Valor com BDI =>	3.564,81
							Quant, =>	0,4900000	Preço Total =>	1.746,75

28		PILARES							6.808,78
28.1	Código	Banco	Descrição	Tipo	Und	Quant.	Valor Unit	Total	
Composição	104487	SINAPI	COMPOSIÇÃO PARAMÉTRICA PARA EXECUÇÃO DE ESTRUTURAS DE CONCRETO ARMADO, PARA EDIFICAÇÃO HABITACIONAL UNIFAMILIAR TERREIA (CASA EM EMPREENDIMENTOS), FCK = 25 MPA. AF_11/2022	FUES - FUNDAÇÕES E ESTRUTURAS	m³	1,0000000	2.785,23	2.785,23	
Composição Auxiliar	103672	SINAPI	CONCRETAGEM DE PILARES, FCK = 25 MPA, COM USO DE BOMBA - LANÇAMENTO, ADENSAMENTO E ACABAMENTO. AF_02/2022_PS	FUES - FUNDAÇÕES E ESTRUTURAS	m³	0,1445000	854,60	123,48	
Composição Auxiliar	103675	SINAPI	CONCRETAGEM DE VIGAS E LAJES, FCK=25 MPA, PARA LAJES MACIÇAS OU NERVURADAS COM USO DE BOMBA - LANÇAMENTO, ADENSAMENTO E ACABAMENTO. AF_02/2022_PS	FUES - FUNDAÇÕES E ESTRUTURAS	m³	0,7623000	855,04	651,79	
Composição Auxiliar	92419	SINAPI	MONTAGEM E DESMONTAGEM DE FÓRMA DE PILARES RETANGULARES E ESTRUTURAS SIMILARES, PE-DIREITO SIMPLES, EM CHAPA DE MADEIRA COMPENSADA RESINADA, 4 UTILIZAÇÕES. AF_09/2020	FUES - FUNDAÇÕES E ESTRUTURAS	m²	1,5027000	85,48	128,45	
Composição Auxiliar	92455	SINAPI	MONTAGEM E DESMONTAGEM DE FÓRMA DE VIGA, ESCORAMENTO COM GARFO DE MADEIRA, PE-DIREITO SIMPLES, EM CHAPA DE MADEIRA RESINADA, 4 UTILIZAÇÕES. AF_09/2020	FUES - FUNDAÇÕES E ESTRUTURAS	m²	2,0916000	163,45	341,87	
Composição Auxiliar	92514	SINAPI	MONTAGEM E DESMONTAGEM DE FÓRMA DE LAJE MACIÇA, PE-DIREITO SIMPLES, EM CHAPA DE MADEIRA COMPENSADA RESINADA, 4 UTILIZAÇÕES. AF_09/2020	FUES - FUNDAÇÕES E ESTRUTURAS	m²	5,0823000	56,47	286,99	
Composição Auxiliar	92759	SINAPI	ARMAÇÃO DE PILAR OU VIGA DE ESTRUTURA CONVENCIONAL DE CONCRETO ARMADO UTILIZANDO AÇO CA-60 DE 5,0 MM - MONTAGEM. AF_06/2022	FUES - FUNDAÇÕES E ESTRUTURAS	KG	2,6967000	13,65	36,80	
Composição Auxiliar	92760	SINAPI	ARMAÇÃO DE PILAR OU VIGA DE ESTRUTURA CONVENCIONAL DE CONCRETO ARMADO UTILIZANDO AÇO CA-50 DE 6,3 MM - MONTAGEM. AF_06/2022	FUES - FUNDAÇÕES E ESTRUTURAS	KG	1,0504000	13,02	13,67	
Composição Auxiliar	92761	SINAPI	ARMAÇÃO DE PILAR OU VIGA DE ESTRUTURA CONVENCIONAL DE CONCRETO ARMADO UTILIZANDO AÇO CA-50 DE 8,0 MM - MONTAGEM. AF_06/2022	FUES - FUNDAÇÕES E ESTRUTURAS	KG	0,5540000	12,32	6,82	
Composição Auxiliar	92762	SINAPI	ARMAÇÃO DE PILAR OU VIGA DE ESTRUTURA CONVENCIONAL DE CONCRETO ARMADO UTILIZANDO AÇO CA-50 DE 10,0 MM - MONTAGEM. AF_06/2022	FUES - FUNDAÇÕES E ESTRUTURAS	KG	19,8152000	11,04	218,75	
Composição Auxiliar	92763	SINAPI	ARMAÇÃO DE PILAR OU VIGA DE ESTRUTURA CONVENCIONAL DE CONCRETO ARMADO UTILIZANDO AÇO CA-50 DE 12,5 MM - MONTAGEM. AF_06/2022	FUES - FUNDAÇÕES E ESTRUTURAS	KG	4,6157000	9,32	43,01	
Composição Auxiliar	92768	SINAPI	ARMAÇÃO DE LAJE DE ESTRUTURA CONVENCIONAL DE CONCRETO ARMADO UTILIZANDO AÇO CA-60 DE 5,0 MM - MONTAGEM. AF_06/2022	FUES - FUNDAÇÕES E ESTRUTURAS	KG	8,0102000	13,20	105,73	
Composição Auxiliar	92769	SINAPI	ARMAÇÃO DE LAJE DE ESTRUTURA CONVENCIONAL DE CONCRETO ARMADO UTILIZANDO AÇO CA-50 DE 6,3 MM - MONTAGEM. AF_06/2022	FUES - FUNDAÇÕES E ESTRUTURAS	KG	13,8202000	12,55	173,44	
Composição Auxiliar	92770	SINAPI	ARMAÇÃO DE LAJE DE ESTRUTURA CONVENCIONAL DE CONCRETO ARMADO UTILIZANDO AÇO CA-50 DE 8,0 MM - MONTAGEM. AF_06/2022	FUES - FUNDAÇÕES E ESTRUTURAS	KG	8,5686000	11,88	101,79	
Composição Auxiliar	96542	SINAPI	FABRICAÇÃO, MONTAGEM E DESMONTAGEM DE FÓRMA PARA VIGA BALDRAME, EM CHAPA DE MADEIRA COMPENSADA RESINADA, E=17 MM, 4 UTILIZAÇÕES. AF_06/2017	FUES - FUNDAÇÕES E ESTRUTURAS	m²	3,5856000	91,81	329,19	

Composição Auxiliar	96543	SINAPI	ARMAÇÃO DE BLOCO, VIGA BALDRAME E SAPATA UTILIZANDO AÇO CA-60 DE 5 MM - MONTAGEM. AF_06/2017	FUES - FUNDAÇÕES E ESTRUTURAS	KG	0,4461000	16,89	7,53		
Composição Auxiliar	96544	SINAPI	ARMAÇÃO DE BLOCO, VIGA BALDRAME OU SAPATA UTILIZANDO AÇO CA-50 DE 6,3 MM - MONTAGEM. AF_06/2017	FUES - FUNDAÇÕES E ESTRUTURAS	KG	0,7697000	15,55	11,96		
Composição Auxiliar	96545	SINAPI	ARMAÇÃO DE BLOCO, VIGA BALDRAME OU SAPATA UTILIZANDO AÇO CA-50 DE 8 MM - MONTAGEM. AF_06/2017	FUES - FUNDAÇÕES E ESTRUTURAS	KG	0,4060000	14,33	5,81		
Composição Auxiliar	96546	SINAPI	ARMAÇÃO DE BLOCO, VIGA BALDRAME OU SAPATA UTILIZANDO AÇO CA-50 DE 10 MM - MONTAGEM. AF_06/2017	FUES - FUNDAÇÕES E ESTRUTURAS	KG	6,1683000	12,71	78,39		
Composição Auxiliar	96547	SINAPI	ARMAÇÃO DE BLOCO, VIGA BALDRAME OU SAPATA UTILIZANDO AÇO CA-50 DE 12,5 MM - MONTAGEM. AF_06/2017	FUES - FUNDAÇÕES E ESTRUTURAS	KG	3,3822000	10,70	36,18		
Composição Auxiliar	96557	SINAPI	CONCRETAGEM DE BLOCOS DE COROAMENTO E VIGAS BALDRAMES, FCK 30 MPA, COM USO DE BOMBA LANÇAMENTO, ADENSAMENTO E ACABAMENTO. AF_06/2017	FUES - FUNDAÇÕES E ESTRUTURAS	m³	0,0931000	897,82	83,58		
					MO sem LS =>	240,22	LS =>	212,28	MO com LS =>	452,50
					Valor do BDI =>	779,58			Valor com BDI =>	3.564,81
							Quant. =>	1,1800000	Preço Total =>	4.206,47

28.2	Código Banco	Descrição	Tipo	Und	Quant.	Valor Unit	Total
Composição	104487 SINAPI	COMPOSIÇÃO PARAMÉTRICA PARA EXECUÇÃO DE ESTRUTURAS DE CONCRETO ARMADO, PARA EDIFICAÇÃO HABITACIONAL UNIFAMILIAR TÉRREA (CASA EM EMPREENDIMENTOS), FCK = 25 MPA. AF_11/2022	FUES - FUNDAÇÕES E ESTRUTURAS	m²	1,0000000	2.785,23	2.785,23
Composição Auxiliar	103672 SINAPI	CONCRETAGEM DE PILARES, FCK = 25 MPA, COM USO DE BOMBA - LANÇAMENTO, ADENSAMENTO E ACABAMENTO. AF_02/2022_PS	FUES - FUNDAÇÕES E ESTRUTURAS	m³	0,1445000	854,60	123,48
Composição Auxiliar	103675 SINAPI	CONCRETAGEM DE VIGAS E LAJES, FCK=25 MPA, PARA LAJES MACIÇAS OU NERVURADAS COM USO DE BOMBA - LANÇAMENTO, ADENSAMENTO E ACABAMENTO. AF_02/2022_PS	FUES - FUNDAÇÕES E ESTRUTURAS	m³	0,7623000	855,04	651,79
Composição Auxiliar	92419 SINAPI	MONTAGEM E DESMONTAGEM DE FÔRMA DE PILARES RETANGULARES E ESTRUTURAS SIMILARES, PÉ-DIREITO SIMPLES, EM CHAPA DE MADEIRA COMPENSADA RESINADA, 4 UTILIZAÇÕES. AF_09/2020	FUES - FUNDAÇÕES E ESTRUTURAS	m²	1,5027000	85,48	128,45
Composição Auxiliar	92455 SINAPI	MONTAGEM E DESMONTAGEM DE FÔRMA DE VIGA, ESCORAMENTO COM GARFO DE MADEIRA, PÉ-DIREITO SIMPLES, EM CHAPA DE MADEIRA RESINADA, 4 UTILIZAÇÕES. AF_09/2020	FUES - FUNDAÇÕES E ESTRUTURAS	m²	2,0916000	163,45	341,87
Composição Auxiliar	92514 SINAPI	MONTAGEM E DESMONTAGEM DE FÔRMA DE LAJE MACIÇA, PÉ-DIREITO SIMPLES, EM CHAPA DE MADEIRA COMPENSADA RESINADA, 4 UTILIZAÇÕES. AF_09/2020	FUES - FUNDAÇÕES E ESTRUTURAS	m²	5,0823000	56,47	286,99
Composição Auxiliar	92759 SINAPI	ARMAÇÃO DE PILAR OU VIGA DE ESTRUTURA CONVENCIONAL DE CONCRETO ARMADO UTILIZANDO AÇO CA-60 DE 5,0 MM - MONTAGEM. AF_06/2022	FUES - FUNDAÇÕES E ESTRUTURAS	KG	2,6967000	13,65	36,80
Composição Auxiliar	92760 SINAPI	ARMAÇÃO DE PILAR OU VIGA DE ESTRUTURA CONVENCIONAL DE CONCRETO ARMADO UTILIZANDO AÇO CA-50 DE 6,3 MM - MONTAGEM. AF_06/2022	FUES - FUNDAÇÕES E ESTRUTURAS	KG	1,0504000	13,02	13,67
Composição Auxiliar	92761 SINAPI	ARMAÇÃO DE PILAR OU VIGA DE ESTRUTURA CONVENCIONAL DE CONCRETO ARMADO UTILIZANDO AÇO CA-50 DE 8,0 MM - MONTAGEM. AF_06/2022	FUES - FUNDAÇÕES E ESTRUTURAS	KG	0,5540000	12,32	6,82
Composição Auxiliar	92762 SINAPI	ARMAÇÃO DE PILAR OU VIGA DE ESTRUTURA CONVENCIONAL DE CONCRETO ARMADO UTILIZANDO AÇO CA-50 DE 10,0 MM - MONTAGEM. AF_06/2022	FUES - FUNDAÇÕES E ESTRUTURAS	KG	19,8152000	11,04	218,75

Composição Auxiliar	92763	SINAPI	ARMAÇÃO DE PILAR OU VIGA DE ESTRUTURA CONVENCIONAL DE CONCRETO ARMADO UTILIZANDO AÇO CA-50 DE 12,5 MM - MONTAGEM. AF_06/2022	FUES - FUNDAÇÕES E ESTRUTURAS	KG	4,6157000	9,32	43,01		
Composição Auxiliar	92768	SINAPI	ARMAÇÃO DE LAJE DE ESTRUTURA CONVENCIONAL DE CONCRETO ARMADO UTILIZANDO AÇO CA-60 DE 5,0 MM - MONTAGEM. AF_06/2022	FUES - FUNDAÇÕES E ESTRUTURAS	KG	8,0102000	13,20	105,73		
Composição Auxiliar	92769	SINAPI	ARMAÇÃO DE LAJE DE ESTRUTURA CONVENCIONAL DE CONCRETO ARMADO UTILIZANDO AÇO CA-50 DE 6,3 MM - MONTAGEM. AF_06/2022	FUES - FUNDAÇÕES E ESTRUTURAS	KG	13,8202000	12,55	173,44		
Composição Auxiliar	92770	SINAPI	ARMAÇÃO DE LAJE DE ESTRUTURA CONVENCIONAL DE CONCRETO ARMADO UTILIZANDO AÇO CA-50 DE 8,0 MM - MONTAGEM. AF_06/2022	FUES - FUNDAÇÕES E ESTRUTURAS	KG	8,5686000	11,88	101,79		
Composição Auxiliar	96542	SINAPI	FABRICAÇÃO, MONTAGEM E DESMONTAGEM DE FÔRMA PARA VIGA BALDRAME, EM CHAPA DE MADEIRA COMPENSADA RESINADA, E=17 MM, 4 UTILIZAÇÕES. AF_06/2017	FUES - FUNDAÇÕES E ESTRUTURAS	m²	3,5856000	91,81	329,19		
Composição Auxiliar	96543	SINAPI	ARMAÇÃO DE BLOCO, VIGA BALDRAME E SAPATA UTILIZANDO AÇO CA-60 DE 5 MM - MONTAGEM. AF_06/2017	FUES - FUNDAÇÕES E ESTRUTURAS	KG	0,4461000	16,89	7,53		
Composição Auxiliar	96544	SINAPI	ARMAÇÃO DE BLOCO, VIGA BALDRAME OU SAPATA UTILIZANDO AÇO CA-50 DE 6,3 MM - MONTAGEM. AF_06/2017	FUES - FUNDAÇÕES E ESTRUTURAS	KG	0,7697000	15,55	11,96		
Composição Auxiliar	96545	SINAPI	ARMAÇÃO DE BLOCO, VIGA BALDRAME OU SAPATA UTILIZANDO AÇO CA-50 DE 8 MM - MONTAGEM. AF_06/2017	FUES - FUNDAÇÕES E ESTRUTURAS	KG	0,4060000	14,33	5,81		
Composição Auxiliar	96546	SINAPI	ARMAÇÃO DE BLOCO, VIGA BALDRAME OU SAPATA UTILIZANDO AÇO CA-50 DE 10 MM - MONTAGEM. AF_06/2017	FUES - FUNDAÇÕES E ESTRUTURAS	KG	6,1683000	12,71	78,39		
Composição Auxiliar	96547	SINAPI	ARMAÇÃO DE BLOCO, VIGA BALDRAME OU SAPATA UTILIZANDO AÇO CA-50 DE 12,5 MM - MONTAGEM. AF_06/2017	FUES - FUNDAÇÕES E ESTRUTURAS	KG	3,3822000	10,70	36,18		
Composição Auxiliar	96557	SINAPI	CONCRETAGEM DE BLOCOS DE COROAMENTO E VIGAS BALDRAMES, FCK 30 MPA, COM USO DE BOMBA LANÇAMENTO, ADENSAMENTO E ACABAMENTO. AF_06/2017	FUES - FUNDAÇÕES E ESTRUTURAS	m³	0,0931000	897,82	83,58		
					MO sem LS =>	240,22	LS =>	212,28	MO com LS =>	452,50
					Valor do BDI =>	779,58			Valor com BDI =>	3.564,81
							Quant. =>	0,7300000	Preço Total =>	2.602,31

29		PISO							29,029,18
29.1	Código Banco	Descrição		Tipo	Und	Quant.	Valor Unit	Total	
Composição	94990	SINAPI	EXECUÇÃO DE PASSEIO (CALÇADA) OU PISO DE CONCRETO COM CONCRETO MOLDADO IN LOCO, FEITO EM OBRA, ACABAMENTO CONVENCIONAL, NÃO ARMADO. AF_08/2022	PISO - PISOS	m²	1,0000000	964,99	964,99	
Composição Auxiliar	88262	SINAPI	CARPINTEIRO DE FORMAS COM ENCARGOS COMPLEMENTARES	SEDI - SERVIÇOS DIVERSOS	H	1,6268000	24,26	39,46	
Composição Auxiliar	88309	SINAPI	PEDREIRO COM ENCARGOS COMPLEMENTARES	SEDI - SERVIÇOS DIVERSOS	H	1,4149000	24,61	34,82	
Composição Auxiliar	88316	SINAPI	SERVENTE COM ENCARGOS COMPLEMENTARES	SEDI - SERVIÇOS DIVERSOS	H	3,0417000	19,68	59,86	
Composição Auxiliar	94964	SINAPI	CONCRETO FCK = 20MPA, TRAÇO 1:2,7:3 (EM MASSA SECA DE CIMENTO/ AREIA MÉDIA/ BRITA 1) - PREPARO MECÂNICO COM BETONEIRA 400 L. AF_05/2021	FUES - FUNDAÇÕES E ESTRUTURAS	m³	1,2315000	647,91	797,90	
Insumo	00002692	SINAPI	DESMOLDANTE PROTETOR PARA FORMAS DE MADEIRA, DE BASE OLEOSA EMULSIONADA EM AGUA	Material	L	0,0213000	7,96	0,16	
Insumo	00004509	SINAPI	SARRAFO *2,5 X 10* CM EM PINUS, MISTA OU EQUIVALENTE DA REGIAO - BRUTA	Material	M	3,1250000	5,52	17,25	

Insumo	00004517	SINAPI	SARRAFO *2,5 X 7,5* CM EM PINUS, MISTA OU EQUIVALENTE DA REGIAO - BRUTA	Material	M	2,5000000	3,80	9,50
Insumo	00005068	SINAPI	PREGO DE ACO POLIDO COM CABECA 17 X 21 (2 X 11)	Material	KG	0,2994000	20,19	6,04
				MO sem LS =>		84,05	LS =>	74,27
				Valor do BDI =>		270,10	MO com LS =>	158,32
							Valor com BDI =>	1.235,09
							Quant. =>	7,0800000
							Preço Total =>	8.744,43
29.2	Código Banco	Descrição	Tipo	Und	Quant.	Valor Unit	Total	
Composição	87620 SINAPI	CONTRAPISO EM ARGAMASSA TRAÇO 1:4 (CIMENTO E AREIA), PREPARO MECÂNICO COM BETONEIRA 400 L, APLICADO EM ÁREAS SECAS SOBRE LAJE, ADERIDO, ACABAMENTO NÃO REFORÇADO, ESPESSURA 2CM. AF_07/2021	PISO - PISOS	m²	1,0000000	35,04	35,04	
Composição Auxiliar	87301 SINAPI	ARGAMASSA TRAÇO 1:4 (EM VOLUME DE CIMENTO E AREIA MÉDIA ÚMIDA) PARA CONTRAPISO, PREPARO MECÂNICO COM BETONEIRA 400 L. AF_08/2019	SEDI - SERVIÇOS DIVERSOS	m²	0,0310000	764,42	23,69	
Composição Auxiliar	88309 SINAPI	PEDREIRO COM ENCARGOS COMPLEMENTARES	SEDI - SERVIÇOS DIVERSOS	H	0,2140000	24,61	5,26	
Composição Auxiliar	88316 SINAPI	SERVENTE COM ENCARGOS COMPLEMENTARES	SEDI - SERVIÇOS DIVERSOS	H	0,1070000	19,68	2,10	
Insumo	00001379	SINAPI	CIMENTO PORTLAND COMPOSTO CP II-32	Material	KG	0,5000000	1,14	0,57
Insumo	00007334	SINAPI	ADITIVO ADESIVO LIQUIDO PARA ARGAMASSAS DE REVESTIMENTOS CIMENTICIOS	Material	L	0,2100000	16,31	3,42
				MO sem LS =>		3,85	LS =>	3,41
				Valor do BDI =>		9,80	MO com LS =>	7,26
							Valor com BDI =>	44,84
							Quant. =>	165,6500000
							Preço Total =>	7.427,74
29.3	Código Banco	Descrição	Tipo	Und	Quant.	Valor Unit	Total	
Composição	87251 SINAPI	REVESTIMENTO CERÂMICO PARA PISO COM PLACAS TIPO ESMALTADA EXTRA DE DIMENSÕES 45X45 CM APLICADA EM AMBIENTES DE ÁREA MAIOR QUE 10 M2. AF_02/2023_PE	PISO - PISOS	m²	1,0000000	55,83	55,83	
Composição Auxiliar	88256 SINAPI	AZULEJISTA OU LADRILHISTA COM ENCARGOS COMPLEMENTARES	SEDI - SERVIÇOS DIVERSOS	H	0,2537000	24,50	6,21	
Composição Auxiliar	88316 SINAPI	SERVENTE COM ENCARGOS COMPLEMENTARES	SEDI - SERVIÇOS DIVERSOS	H	0,1308000	19,68	2,57	
Insumo	00001287	SINAPI	PISO EM CERAMICA ESMALTADA EXTRA, PEI MAIOR OU IGUAL A 4, FORMATO MENOR OU IGUAL A 2025 CM2	Material	m²	1,0600000	35,90	38,05
Insumo	00001381	SINAPI	ARGAMASSA COLANTE AC I PARA CERAMICAS	Material	KG	9,1325000	0,88	8,03
Insumo	00034357	SINAPI	REJUNTE CIMENTICIO, QUALQUER COR	Material	KG	0,1880000	5,16	0,97
				MO sem LS =>		3,16	LS =>	2,79
				Valor do BDI =>		15,62	MO com LS =>	5,95
							Valor com BDI =>	71,45
							Quant. =>	165,6500000
							Preço Total =>	11.835,69
29.4	Código Banco	Descrição	Tipo	Und	Quant.	Valor Unit	Total	
Composição	88648 SINAPI	RODAPÉ CERÂMICO DE 7CM DE ALTURA COM PLACAS TIPO ESMALTADA EXTRA DE DIMENSÕES 35X35CM. AF_02/2023	PISO - PISOS	M	1,0000000	7,75	7,75	

Composição Auxiliar	88256	SINAPI	AZULEJISTA OU LADRILHISTA COM ENCARGOS COMPLEMENTARES	SEDI - SERVIÇOS DIVERSOS	H	0,0726000	24,50	1,77	
Composição Auxiliar	88316	SINAPI	SERVENTE COM ENCARGOS COMPLEMENTARES	SEDI - SERVIÇOS DIVERSOS	H	0,0286000	19,68	0,56	
Insumo	00001287	SINAPI	PISO EM CERAMICA ESMALTADA EXTRA, PEI MAIOR OU IGUAL A 4, FORMATO MENOR OU IGUAL A 2025 CM2	Material	m²	0,1225000	35,90	4,39	
Insumo	00001381	SINAPI	ARGAMASSA COLANTE AC I PARA CERAMICAS	Material	KG	0,6392000	0,88	0,56	
Insumo	00034357	SINAPI	REJUNTE CIMENTICIO, QUALQUER COR	Material	KG	0,0920000	5,16	0,47	
				MO sem LS =>	0,84	LS =>	0,75	MO com LS =>	1,59
				Valor do BDI =>	2,16			Valor com BDI =>	9,91
						Quant. =>	103,0600000	Preço Total =>	1,021,32

30	INSTALAÇÕES ELETRICAS							3,481,58
-----------	------------------------------	--	--	--	--	--	--	-----------------

30,2	Código Banco	Descrição	Tipo	Und	Quant.	Valor Unit	Total		
Composição	CP, PRÓPRIA Próprio 2. PMN	(COMPOSIÇÃO REPRESENTATIVA) REVISÃO DE PONTO DE TOMADA E LUZ	ASTU - ASSENTAMENTO DE TUBOS E PECAS	PT	1,0000000	116,30	116,30		
Composição Auxiliar	88264	SINAPI	ELETRICISTA COM ENCARGOS COMPLEMENTARES	SEDI - SERVIÇOS DIVERSOS	H	1,8000000	24,88	44,78	
Composição Auxiliar	88247	SINAPI	AUXILIAR DE ELETRICISTA COM ENCARGOS COMPLEMENTARES	SEDI - SERVIÇOS DIVERSOS	H	2,1000000	20,50	43,05	
Insumo	E00008	SEDOP	Cabo de cobre 2,5mm2 -750V	Material	M	3,6000000	2,22	7,99	
Insumo	E00006	SEDOP	Cabo de cobre 6.0 mm2 - 750V	Material	M	3,0000000	5,25	15,75	
Insumo	00002688	SINAPI	ELETRODUTO PVC FLEXIVEL CORRUGADO, COR AMARELA, DE 25 MM	Material	M	1,2000000	2,58	3,09	
Insumo	E00020	SEDOP	Fita isolante	Material	M	0,4000000	1,81	0,72	
Insumo	E00019	SEDOP	Caixa de derivação 4"x2"- Plástica	Material	UN	0,4000000	2,20	0,88	
Insumo	00043132	SINAPI	ARAME RECOZIDO 16 BWG, D = 1,65 MM (0,016 KG/M) OU 18 BWG, D = 1,25 MM (0,01 KG/M)	Material	KG	0,0018000	24,50	0,04	
				MO sem LS =>	31,28	LS =>	27,64	MO com LS =>	58,92
				Valor do BDI =>	32,55			Valor com BDI =>	148,85
						Quant. =>	19,0000000	Preço Total =>	2,828,15

30,3	Código Banco	Descrição	Tipo	Und	Quant.	Valor Unit	Total		
Composição	103782	SINAPI	LUMINÁRIA TIPO PLAFON CIRCULAR, DE SOBREPOR, COM LED DE 12/13 W - FORNECIMENTO E INSTALAÇÃO. AF_03/2022	INEL - INSTALAÇÃO ELÉTRICA/ELETRIFICAÇÃO E ILUMINAÇÃO EXTERNA	UN	1,0000000	34,93	34,93	
Composição Auxiliar	88247	SINAPI	AUXILIAR DE ELETRICISTA COM ENCARGOS COMPLEMENTARES	SEDI - SERVIÇOS DIVERSOS	H	0,3700000	20,50	7,58	
Composição Auxiliar	88264	SINAPI	ELETRICISTA COM ENCARGOS COMPLEMENTARES	SEDI - SERVIÇOS DIVERSOS	H	0,3700000	24,88	9,20	
Insumo	00039385	SINAPI	LUMINARIA LED PLAFON REDONDO DE SOBREPOR BIVOLT 12/13 W, D = *17* CM	Material	UN	1,0000000	18,15	18,15	
				MO sem LS =>	6,00	LS =>	5,30	MO com LS =>	11,30
				Valor do BDI =>	9,77			Valor com BDI =>	44,70

Quant. => 4,0000000 Preço Total => 178,80

30.4	Código Banco	Descrição	Tipo	Und	Quant.	Valor Unit	Total		
Composição	100903 SINAPI	LÂMPADA TUBULAR LED DE 18/20 W, BASE G13 - FORNECIMENTO E INSTALAÇÃO. AF_02/2020_PS	INEL - INSTALAÇÃO ELÉTRICA/ELETRIFICAÇÃO E	UN	1,0000000	28,53	28,53		
Composição Auxiliar	88247 SINAPI	AUXILIAR DE ELETRICISTA COM ENCARGOS COMPLEMENTARES	SEDI - SERVIÇOS DIVERSOS	H	0,1033000	20,50	2,11		
Composição Auxiliar	88264 SINAPI	ELETRICISTA COM ENCARGOS COMPLEMENTARES	SEDI - SERVIÇOS DIVERSOS	H	0,2478000	24,88	6,16		
Insumo	00012295 SINAPI	SOQUETE DE BAQUELITE BASE E27, PARA LAMPADAS	Material	UN	2,0000000	2,56	5,12		
Insumo	00039387 SINAPI	LAMPADA LED TUBULAR BIVOLT 18/20 W, BASE G13	Material	UN	1,0000000	15,14	15,14		
				MO sem LS =>	3,01	LS =>	2,66	MO com LS =>	5,67
				Valor do BDI =>	7,98			Valor com BDI =>	36,51
					Quant. =>	13,0000000	Preço Total =>	474,63	

31	PINTURA						17,650,44		
31.1	Código Banco	Descrição	Tipo	Und	Quant.	Valor Unit	Total		
Composição	88489 SINAPI	PINTURA LÁTEX ACRILICA PREMIUM, APLICAÇÃO MANUAL EM PAREDES, DUAS DEMÃOS. AF_04/2023	PINT - PINTURAS	m²	1,0000000	13,02	13,02		
Composição Auxiliar	88310 SINAPI	PINTOR COM ENCARGOS COMPLEMENTARES	SEDI - SERVIÇOS DIVERSOS	H	0,1631000	25,85	4,21		
Composição Auxiliar	88316 SINAPI	SERVENTE COM ENCARGOS COMPLEMENTARES	SEDI - SERVIÇOS DIVERSOS	H	0,0544000	19,68	1,07		
Insumo	00007356 SINAPI	TINTA LATEX ACRILICA PREMIUM, COR BRANCO FOSCO	Material	L	0,2285000	33,88	7,74		
				MO sem LS =>	1,83	LS =>	1,62	MO com LS =>	3,45
				Valor do BDI =>	3,64			Valor com BDI =>	16,66
					Quant. =>	292,4700000	Preço Total =>	4,872,55	

31.2	Código Banco	Descrição	Tipo	Und	Quant.	Valor Unit	Total		
Composição	150588 SEDOP	Esmalte sobre parede c/ selador sem massa		m²	1,0000000	26,65	26,65		
Composição Auxiliar	280026 SEDOP	SERVENTE COM ENCARGOS COMPLEMENTARES		H	0,3500000	19,70	6,89		
Composição Auxiliar	280024 SEDOP	PINTOR COM ENCARGOS COMPLEMENTARES		H	0,4000000	25,85	10,34		
Insumo	P00019 SEDOP	Tinta esmalte	Material	GL	0,0500000	124,90	6,24		
Insumo	P00027 SEDOP	Aguarraz	Material	GL	0,0140000	77,43	1,08		
Insumo	P00007 SEDOP	Lixa para parede	Material	UN	0,4000000	1,10	0,44		
Insumo	P00008 SEDOP	Liquido selador p/ parede	Material	GL	0,0300000	55,50	1,66		
				MO sem LS =>	5,94	LS =>	5,24	MO com LS =>	11,18
				Valor do BDI =>	7,45			Valor com BDI =>	34,10
					Quant. =>	81,7500000	Preço Total =>	2,787,67	

31.3	Código	Banco	Descrição	Tipo	Und	Quant.	Valor Unit	Total		
Composição	74065/002	SINAPI	PINTURA ESMALTE ACETINADO PARA MADEIRA, DUAS DEMAOS, SOBRE FUNDO NIVELADOR BRANCO	PINT - PINTURAS	m²	1,0000000	27,16	27,16		
Composição Auxiliar	88310	SINAPI	PINTOR COM ENCARGOS COMPLEMENTARES	SEDI - SERVIÇOS DIVERSOS	H	0,4000000	25,85	10,34		
Composição Auxiliar	88316	SINAPI	SERVENTE COM ENCARGOS COMPLEMENTARES	SEDI - SERVIÇOS DIVERSOS	H	0,3500000	19,68	6,88		
Insumo	00003767	SINAPI	LIXA EM FOLHA PARA PAREDE OU MADEIRA, NUMERO 120, COR VERMELHA	Material	UN	0,4000000	0,90	0,36		
Insumo	00005318	SINAPI	DILUENTE AGUARRAS	Material	L	0,0400000	23,73	0,94		
Insumo	00007311	SINAPI	TINTA ESMALTE SINTETICO PREMIUM ACETINADO	Material	L	0,1600000	37,21	5,95		
Insumo	00006086	SINAPI	TEM PROCESSO DE DESATIVACAO! FUNDO SINTETICO NIVELADOR BRANCO FOSCO PARA MADEIRA	Material	GL	0,0560000	48,13	2,69		
					MO sem LS =>	5,94	LS =>	5,24	MO com LS =>	11,18
					Valor do BDI =>	7,60			Valor com BDI =>	34,76
						Quant. =>	3,3600000	Preço Total =>	116,79	
31.4	Código	Banco	Descrição	Tipo	Und	Quant.	Valor Unit	Total		
Composição	74245/001	SINAPI	PINTURA ACRILICA EM PISO CIMENTADO DUAS DEMAOS	PINT - PINTURAS	m²	1,0000000	17,82	17,82		
Composição Auxiliar	88310	SINAPI	PINTOR COM ENCARGOS COMPLEMENTARES	SEDI - SERVIÇOS DIVERSOS	H	0,3500000	25,85	9,04		
Composição Auxiliar	88316	SINAPI	SERVENTE COM ENCARGOS COMPLEMENTARES	SEDI - SERVIÇOS DIVERSOS	H	0,2500000	19,68	4,92		
Insumo	00007348	SINAPI	TINTA ACRILICA PREMIUM PARA PISO	Material	L	0,1700000	22,72	3,86		
					MO sem LS =>	4,81	LS =>	4,26	MO com LS =>	9,07
					Valor do BDI =>	4,98			Valor com BDI =>	22,80
						Quant. =>	53,4800000	Preço Total =>	1,219,34	
31.5	Código	Banco	Descrição	Tipo	Und	Quant.	Valor Unit	Total		
Composição	CP. PRÓPRIA 4. PMM	Próprio	(COMPOSIÇÃO REPRESENTATIVA) PINTURA DA ESTRUTURA EM MADEIRA (TRAMA) COBERTURA, COM TINTA LÁTEX ACRÍLICO	ASTU - ASSENTAMENTO DE TUBOS E PECAS	M²	1,0000000	12,55	12,55		
Composição Auxiliar	88316	SINAPI	SERVENTE COM ENCARGOS COMPLEMENTARES	SEDI - SERVIÇOS DIVERSOS	H	0,0700000	19,68	1,37		
Insumo	00007356	SINAPI	TINTA LATEX ACRILICA PREMIUM, COR BRANCO FOSCO	Material	L	0,3300000	33,88	11,18		
					MO sem LS =>	0,46	LS =>	0,41	MO com LS =>	0,87
					Valor do BDI =>	3,51			Valor com BDI =>	16,06
						Quant. =>	538,8600000	Preço Total =>	8,654,09	
32	LIMPEZA FINAL							1,050,22		
32.1	Código	Banco	Descrição	Tipo	Und	Quant.	Valor Unit	Total		
Composição	99804	SINAPI	LIMPEZA DE PISO CERÂMICO OU PORCELANATO UTILIZANDO DETERGENTE NEUTRO E ESCOVAÇÃO MANUAL. AF_04/2019	SEDI - SERVIÇOS DIVERSOS	m²	1,0000000	4,96	4,96		
Composição Auxiliar	88316	SINAPI	SERVENTE COM ENCARGOS COMPLEMENTARES	SEDI - SERVIÇOS DIVERSOS	H	0,2480000	19,68	4,88		

Insumo	00044329 SINAPI	DETERGENTE NEUTRO USO GERAL, CONCENTRADO	Material	L	0,0060000	14,68	0,08	
			MO sem LS =>	1,64	LS =>	1,44	MO com LS =>	3,08
			Valor do BDI =>	1,38			Valor com BDI =>	6,34
					Quant, =>	165,6500000	Preço Total =>	1,050,22

Edmilson S.
da Silva Junior

Assinado de forma digital por
 Edmilson S. da Silva Junior
 Dados: 2023.11.27 15:46:08
 -03'00'

Obra
EMEF SÃO SEBASTIÃO DA RIBEIRA



PREFEITURA MUNICIPAL DE

MOJU

Memória de Cálculo

Item	Descrição	Und	Quant.	Memória de Cálculo
1	SERVIÇOS PRELIMINARES - PRÉDIO 01 - REFORMA E AMPLIAÇÃO			
1,1	Placa de obra em lona com plotagem de gráfica	m²	1,2	= 1,20 LARGURA X 1,00 ALTURA = 1,20 M²
2	RETIRADA ESTRUTURA DA COBERTURA E TELHAMENTO - REFORMA			
2,2	RETIRADA E RECOLOCAÇÃO DE CÂMBIO EM TELHADOS DE ATÉ 2 ÁGUAS COM TELHA CERÂMICA OU DE CONCRETO DE ENCAIXE, INCLUSIVE TRANSPORTE VERTICAL, AF_07/2019	m²	371,52	= 30,96 X 12,00 = 371,52 M²
2,3	RETIRADA E RECOLOCAÇÃO DE RIPA EM TELHADOS DE ATÉ 2 ÁGUAS COM TELHA CERÂMICA OU DE CONCRETO DE ENCAIXE, INCLUSIVE TRANSPORTE VERTICAL, AF_07/2019	m²	371,52	= 30,96 X 12,00 = 371,52 M²
3	RETIRADA DE FORRO - REFORMA			
3,1	Retirada de forro de gesso (incl. barroteamento)	m²	23,35	= Cozinha/ depósito = 12,87 m² Diretoria = 5,16 m²
4	RETIRADA DE PISO - REFORMA			
4,1	Retirada de piso cerâmico, inclusive camada regularizadora	m²	23,35	= Diretoria = 5,16 m² Cozinha/ depósito = 12,87 m²
4,2	Retirada de piso cimentado	m²	51,82	= 36,24 X 1,43 = 51,82 M²
5	RETIRADA DE GRADE - REFORMA			
5,1	Retirada de grade de ferro	m²	25,74	= Grades de vão sala de aula = 24,00 m² Grade sala diretoria = 1,74 m²
6	RETTIRADA DE ESQUADRIAS - REFORMA			
6,1	Retirada de esquadria sem aproveitamento	m²	11,76	= Esquadrais em madeira de 80x210 m = 11,76 m²
7	RETIRADA DE LOUÇA SANITÁRIA - REFORMA			
7,1	Retirada de lousa sanitária	UN	4,0	= Lavatório = 02 unidades Vaso sanitário = 02 unidades
8	RETIRADA DE REVESTIMENTO - REFORMA			
8,1	Retirada de reboco ou emboço	m²	32,93	= Retirada de revestimento para correção = 32,93 m²
8,2	Retirada de revestimento cerâmico	m²	25,6	= Retirada revestimentos banheiros = 25,60 m²
9	RETIRADA DE PILARES EM MADEIRA - REFORMA			
9,1	Retirada de pilar de madeira	UN	8,0	= Pilares em madeira = 08 unidades
10	DEMOLIÇÃO ALVENARIA			
10,3	Demolição manual de alvenaria de tijolo	m²	1,17	= Área alvenaria = 9,75 x 0,12 = 1,17m²
11	ATERRO- AMPLIAÇÃO			
11,1	ESCAVAÇÃO, CARGA E TRANSPORTE DE MATERIAL DE 1A CATEGORIA COM TRATOR SOBRE ESTEIRAS 347 HP E CACAMBA 6M3, DMT 50 A 200M	m³	288,24	= Área aterro = 41,00 x 8,32 x média altura (0,65) = 221,72 m³ x taxa empolamento(30%) = 288,24 m³
11,2	CARGA E DESCARGA MECÂNICA DE SOLO UTILIZANDO CAMINHÃO BASCULANTE 6,0M3/16T E PA CARREGADEIRA SOBRE PNEUS 128 HP, CAPACIDADE DA CAÇAMBA 1,7 A 2,8 M3, PESO OPERACIONAL 11632 KG	m³	288,24	= Área aterro = 41,00 x 8,32 x média altura (0,65) = 221,72 m³ x taxa empolamento(30%) = 288,24 m³
11,3	TRANSPORTE LOCAL COM CAMINHÃO BASCULANTE 6 M3, RODOVIA PAVIMENTADA (PARA DISTANCIAS SUPERIORES A 4 KM)	M3X KM	1,729,44	= Área aterro = 41,00 x 8,32 x média altura (0,65) = 221,72 m³ x taxa empolamento(30%) = 288,24 m³ x 6 Km (distância média jazida/ ida x volta) = 1,729,44 m³/km
12	FUNDAÇÃO - AMPLIAÇÃO			
12,1	ESCAVAÇÃO MANUAL DE VALA COM PROFUNDIDADE MENOR OU IGUAL A 1,30 M, AF_02/2021	m³	34,98	= Escavações fundações sapatas = 42,00 x 1,70 (média profundidade) x 0,70 x 0,70 = 34,98 m³
12,2	COMPOSIÇÃO PARAMÉTRICA PARA EXECUÇÃO DE ESTRUTURAS DE CONCRETO ARMADO, PARA EDIFICAÇÃO HABITACIONAL UNIFAMILIAR TERREA (CASA EM EMPREENDIMENTOS), FCK = 25 MPA, AF_11/2022	m³	7,56	= Volume de concreto (sapatas isoladas + pilar nível vigamento = 0,18 m³ x 42,00 = 7,56 m³
12,3	COMPOSIÇÃO PARAMÉTRICA PARA EXECUÇÃO DE ESTRUTURAS DE CONCRETO ARMADO, PARA EDIFICAÇÃO HABITACIONAL UNIFAMILIAR TERREA (CASA EM EMPREENDIMENTOS), FCK = 25 MPA, AF_11/2022	m³	6,66	= Viga baldrame = 166,60 x 0,20 x 0,20 = 6,66 m³
13	ALVENARIA DE EMBASAMENTO - AMPLIAÇÃO			
13,1	ALVENARIA DE EMBASAMENTO COM BLOCO ESTRUTURAL DE CERÂMICA, DE 14X19X29CM E ARGAMASSA DE ASSENTAMENTO COM PREPARO EM BETONEIRA, AF_05/2020	m²	8,97	= Alvenaria de embasamento = 98,64 x 0,65 = 8,97 m²
14	SUPERESTRUTURA - AMPLIAÇÃO			
14,1	COMPOSIÇÃO PARAMÉTRICA PARA EXECUÇÃO DE ESTRUTURAS DE CONCRETO ARMADO, PARA EDIFICAÇÃO HABITACIONAL UNIFAMILIAR TERREA (CASA EM EMPREENDIMENTOS), FCK = 25 MPA, AF_11/2022	m³	3,18	= Pilares retangulares = 42 x 0,12 x 0,30 x 2,80 = 1,51 m³ Pilares circulares diâmetro 0,20 = 13 x 0,05 x 2,15 = 1,34 m³ Pilares circulares diâmetro 0,25 = 2 x 0,06 x 2,80 = 0,33 m³ Total = 3,18 m³
14,2	COMPOSIÇÃO PARAMÉTRICA PARA EXECUÇÃO DE ESTRUTURAS DE CONCRETO ARMADO, PARA EDIFICAÇÃO HABITACIONAL UNIFAMILIAR TERREA (CASA EM EMPREENDIMENTOS), FCK = 25 MPA, AF_11/2022	m²	8,11	= Viga superior nível cobertura = 270,36 x 0,15 x 0,20 = 8,11 m²
15	LAJE PRÉ-FABRICADA P/ CALHA CIRCULAÇÃO - AMPLIAÇÃO			
15,1	Laje pré-moldada (incl. capeamento) - unidirecional	m²	130,33	= Laje pré-moldada (calha) = 72,41 x 1,80 = 130,33 m²
16	ALVENARIA - AMPLIAÇÃO			
16,1	ALVENARIA DE VEDAÇÃO DE BLOCOS CERÂMICOS FURADOS NA VERTICAL DE 9X19X39 CM (ESPESURA 9 CM) E ARGAMASSA DE ASSENTAMENTO COM PREPARO MANUAL, AF_12/2021	m²	479,27	= Alvenaria = 409,64 x 17% perdas = 479,27 m²
17	PISO - REFORMA E AMPLIAÇÃO			
17,1	EXECUÇÃO DE PASSEIO (CALÇADA) OU PISO DE CONCRETO COM CONCRETO MOLDADO IN LOCO, FEITO EM OBRA, ACABAMENTO CONVENCIONAL, NÃO ARMADO, AF_08/2022	m²	19,38	= Piso em concreto = 646,22 x 0,04 = 19,38 m²
17,2	CONTRAPISO EM ARGAMASSA TRAÇO 1:4 (CIMENTO E AREIA), PREPARO MECÂNICO COM BETONEIRA 400 L, APLICADO EM ÁREAS SECAS SOBRE LAJE, ADEQUADO, ACABAMENTO NÃO REFORÇADO, ESPESURA 2CM, AF_07/2021	m²	348,55	= Sala aula = 96,00 m² Cozinha = 24,46m² Serviço = 4,58m² Depósito = 4,83m²
17,4	REVESTIMENTO CERÂMICO PARA PISO COM PLACAS TIPO ESMALTADA EXTRA DE DIMENSÕES 45X45 CM APLICADA EM AMBIENTES DE ÁREA MAIOR QUE 10 M2, AF_02/2023_PE	m²	348,55	= Sala aula = 96,00 m² Cozinha = 24,46m² Serviço = 4,58m²
17,5	RODAPÉ CERÂMICO DE 7CM DE ALTURA COM PLACAS TIPO ESMALTADA EXTRA DE DIMENSÕES 35X35CM, AF_02/2023	M	242,8	= Sala aula = 138,80m Depósito = 9,24m

18 REVESTIMENTOS DE PAREDE - REFORMA E AMPLIAÇÃO			
18.1	CHAFISCO APLICADO EM ALVENARIAS E ESTRUTURAS DE CONCRETO INTERNAS, COM COLHER DE PEDREIRO, ARGAMASSA TRAÇO 1:3 COM PREPARO MANUAL, AF_10/2022	m²	958,55 = Área da alvenaria = 409,64 x 2,00 lados x 17% perdas = 958,55 m²
18.2	MASSA ÚNICA, PARA RECEBIMENTO DE PINTURA, EM ARGAMASSA TRAÇO 1:2:8, PREPARO MANUAL, APLICADA MANUALMENTE EM FACES INTERNAS DE PAREDES, ESPESSURA DE 20MM, COM EXECUÇÃO DE TALISCAS, AF_09/2014	m²	833,95 = Área chafisco - área emboço = 958,55 - 124,60 = 833,95m²
18.3	MASSA ÚNICA, PARA RECEBIMENTO DE PINTURA, EM ARGAMASSA TRAÇO 1:2:8, PREPARO MANUAL, APLICADA MANUALMENTE EM TETO, ESPESSURA DE 20MM, COM EXECUÇÃO DE TALISCAS, AF_03/2015	m²	130,33 = Laje pré-moldada (calha) = 72,41 x 1,80 = 130,33 m²
18.4	EMBOÇO, PARA RECEBIMENTO DE CERÂMICA, EM ARGAMASSA TRAÇO 1:2:8, PREPARO MECÂNICO COM BETONEIRA 400L, APLICADO MANUALMENTE EM FACES INTERNAS DE PAREDES, PARA AMBIENTE COM ÁREA MENOR QUE 5M2, ESPESSURA DE 20MM, COM EXECUÇÃO DE TALISCAS, AF_06/2014	m²	124,6 = Cozinha = 34,16m² PNE = 14,32m² Banheiros = 62,08m² WC administrativo = 14,04m² Total=124,60m²
18.5	REVESTIMENTO CERÂMICO PARA PAREDES INTERNAS COM PLACAS TIPO ESMALTADA EXTRA DE DIMENSÕES 25X35 CM APLICADAS NA ALTURA INTEIRA DAS PAREDES, AF_02/2023_PE	m²	124,6 = Cozinha = 34,16m² PNE = 14,32m² Banheiros = 62,08m² WC administrativo = 14,04m²
19 ESQUADRIAS/ FERRAGENS			
19.1	PORTA DE MADEIRA PARA PINTURA SEMI-OCA (LEVE OU MÉDIA), 80X210CM, ESPESSURA DE 3,5CM, INCLUSO DOBRADIÇAS - FORNECIMENTO E INSTALAÇÃO, AF_12/2019	UN	17,0 = Sala aula = 05 unidades Sala AEE = 01 unidade Sala Prog. Mais Brasil = 01 unidade
19.2	PORTA DE MADEIRA PARA PINTURA SEMI-OCA (LEVE OU MÉDIA), 90X210CM, ESPESSURA DE 3,5CM, INCLUSO DOBRADIÇAS - FORNECIMENTO E INSTALAÇÃO, AF_12/2019	UN	1,0 = Banheiro PNE = 01 unidade
19.2	PORTA DE MADEIRA PARA VERNIZ SEMI-OCA (LEVE OU MÉDIA), 70X210CM, ESPESSURA DE 3,5CM, INCLUSO DOBRADIÇAS - FORNECIMENTO E INSTALAÇÃO, AF_12/2019	UN	1,0 = Banheiro Administração = 01 unidade
19.3	FECHADURA DE EMBUTIR COM CILINDRO, EXTERNA, COMPLETA, ACABAMENTO PADRÃO MÉDIO, INCLUSO EXECUÇÃO DE FURO - FORNECIMENTO E INSTALAÇÃO, AF_12/2019	UN	13,0 = Sala aula = 05 unidades Sala AEE = 01 unidade Sala Prog. Mais Brasil = 01 unidade
19.3	PORTA DE ALUMÍNIO DE ABRIR COM LAMBRI, COM GUARNIÇÃO, FIXAÇÃO COM PARAFUSOS - FORNECIMENTO E INSTALAÇÃO, AF_12/2019	m²	7,2 = box banheiros masculino e feminino = 0,60 x 2,00 x 6,00 = 7,20m²
19.4	FECHADURA DE EMBUTIR PARA PORTA DE BANHEIRO, COMPLETA, ACABAMENTO PADRÃO MÉDIO, INCLUSO EXECUÇÃO DE FURO - FORNECIMENTO E INSTALAÇÃO, AF_12/2019	UN	4,0 = Banheiro pne = 01 unidade WC administração = 01 unidade banheiros masc. e femin. = 02 unidades
19.5	JANELA DE ALUMÍNIO TIPO MAXI-MAR, COM VIDROS, BATENTE E FERRAGENS, EXCLUSIVE ALZAR, ACABAMENTO E CONTRAMARCO, FORNECIMENTO E INSTALAÇÃO, AF_12/2019	m²	2,35 = Banheiro masculino feminino = 0,80 x 1,00 x 2,00 = 1,60m² Banheiro PNE = 0,50 X 0,50 = 0,25M² Depósito = 0,50 X 0,50 = 0,25M²
19.6	Grade de ferro 5/8" (incl. pint. anti-corrosiva)	m²	16,0 = Grade acesso circulação principal = 1,46 x 2,10 = 3,06m² Sala de aula = 2,00 x 1,00 x 4,00 x 2 = 16,00 m²
19.6	JANELA DE ALUMÍNIO DE CORRER COM 4 FOLHAS PARA VIDROS, COM VIDROS, BATENTE, ACABAMENTO COM ACETATO OU BRILHANTE E FERRAGENS, EXCLUSIVE ALZAR E CONTRAMARCO, FORNECIMENTO E INSTALAÇÃO, AF_12/2019	m²	8,0 = Sala AEE = 2,00 X 1,00 X 2,00 = 4,00M² Sala Prog. mais Brasil = 2,00 X 1,00 X 2,00 = 4,00M² Total = 8,00 m²
19.7	JANELA DE ALUMÍNIO DE CORRER COM 2 FOLHAS PARA VIDROS, COM VIDROS, BATENTE, ACABAMENTO COM ACETATO OU BRILHANTE E FERRAGENS, EXCLUSIVE ALZAR E CONTRAMARCO, FORNECIMENTO E INSTALAÇÃO, AF_12/2019	m²	6,0 = secretaria = 1,50 x 1,00 = 1,50m Diretoria = 1,50 x 1,00 = 1,50m Sala coordenação pedagógica = 1,50 x 1,00 = 1,50m Sala Professores = 1,50 x 1,00 = 1,50m
19.8	SOLEIRA EM GRANITO, LARGURA 15 CM, ESPESSURA 2,0 CM, AF_09/2020	M	16,45 = 17 portas 80x210 = 0,85 m x 17 = 14,45m 01 porta 70x210 = 0,75 x 1 = 0,75m
19.9	PEITORIL LINEAR EM GRANITO OU MÁRMORE, L = 15CM, COMPRIMENTO DE ATÉ 2M, ASSENTADO COM ARGAMASSA 1:6 COM ADITIVO, AF_11/2020	M	9,5 = Secretaria = 1,50 m diretoria = 1,50 m sala professores = 1,50 m
20 COBERTURA AMPLIAÇÃO/ FORRO			
20.1	TRAMA DE MADEIRA COMPOSTA POR RIPAS, CABROS E TERÇAS PARA TELHADOS DE ATÉ 2 ÁGUAS PARA TELHA DE ENCAIXE DE CERÂMICA OU DE CONCRETO, INCLUSO TRANSPORTE VERTICAL, AF_07/2019	m²	285,59 = Área cobertura ampliação = 285,59 m²
20.2	TELHAMENTO COM TELHA CERÂMICA CAPA-CANAL, TIPO PLAN, COM ATÉ 2 ÁGUAS, INCLUSO TRANSPORTE VERTICAL, AF_07/2019	m²	285,59 = Área cobertura ampliação = 285,59 m²
20.3	FABRICAÇÃO E INSTALAÇÃO DE TESOURA INTEIRA EM MADEIRA NÃO APARELHADA, VÃO DE 6 M, PARA TELHA CERÂMICA OU DE CONCRETO, INCLUSO IÇAMENTO, AF_07/2019	UN	4,0 = Refetório = 01 unidade Sala de aula = 03 unidades Total = 04 unidades
20.4	EMBOÇAMENTO COM ARGAMASSA TRAÇO 1:2:9 (CIMENTO, CAL E AREIA), AF_07/2019	M	164,12 = Perímetro da linha da cobertura = 164,12m
20.5	CUMEIEIRA E ESPIGÃO PARA TELHA CERÂMICA EMBOÇADA COM ARGAMASSA TRAÇO 1:2:9 (CIMENTO, CAL E AREIA), PARA TELHADOS COM MAIS DE 2 ÁGUAS, INCLUSO TRANSPORTE VERTICAL, AF_07/2019	M	82,06 = Comprimento linear cobertura 02 blocos = 82,06m
20.7	Barrateamento em madeira de lei p/ forro PVC	m²	161,65 = Cozinha = 24,46m² Serviço = 4,58m²
20.8	Forro em lambris de PVC	m²	161,65 = Cozinha = 24,46m² Serviço = 4,58m²
20.9	IMPERMEABILIZAÇÃO DE SUPERFÍCIE COM EMULSÃO ASFÁLTICA, 2 DEMÃOS AF_09/2016	m²	138,37 = Laje pré-moldada (calha) = 72,41 x 1,80 = 130,33 m² Borda lateral = 0,10 cm x 2 x 0,20 m = 8,04 m²
21 INSTALAÇÕES ELÉTRICAS			
21.1	QUADRO DISTR. 16 DISJUNTORES + GERAL + BARRAMENTO	UN	1,0 = Quadro Geral de Baixa Tensão - QGBT
21.2	DISJUNTOR BIPOLAR TIPO NEMA, CORRENTE NOMINAL DE 10 ATÉ 50A - FORNECIMENTO E INSTALAÇÃO, AF_10/2020	UN	12,0 = 12 disjuntores
21.3	PONTO DE ILUMINAÇÃO RESIDENCIAL INCLUINDO INTERRUPTOR SIMPLES, CAIXA ELÉTRICA, ELETRODUTO, CABO, RASGO, QUEBRA E CHUMBAMENTO (EXCLUINDO LUMINÁRIA E LÂMPADA), AF_01/2016	UN	20,0 = Sala aula = 05 Cozinha = 01 Serviço = 01 Depósito = 01
21.4	PONTO DE TOMADA RESIDENCIAL INCLUINDO TOMADA 10A/250V, CAIXA ELÉTRICA, ELETRODUTO, CABO, RASGO, QUEBRA E CHUMBAMENTO, AF_01/2016	UN	40,0 = Sala aula = 20 Cozinha = 02 Serviço = 01
21.5	LUMINÁRIA TIPO PLAFON CIRCULAR, DE SOBREPOR, COM LED DE 12/13 W - FORNECIMENTO E INSTALAÇÃO, AF_03/2022	UN	26,0 = Serviço = 01 Depósito = 01 Refetório = 01
21.6	LÂMPADA TUBULAR LED DE 18/20 W, BASE G13 - FORNECIMENTO E INSTALAÇÃO, AF_02/2020_PS	UN	33,0 = Sala aula = 20 Cozinha = 01
21.7	INTERRUPTOR SIMPLES (2 MÓDULOS), 10A/250V, INCLUINDO SUPORTE E PLACA - FORNECIMENTO E INSTALAÇÃO, AF_03/2023	UN	2,0 = Circulação=01 Cozinha=01
21.8	ELETRODUTO RÍGIDO ROSCÁVEL, PVC, DN 60 MM (2"), PARA REDE ENTERRADA DE DISTRIBUIÇÃO DE ENERGIA ELÉTRICA - FORNECIMENTO E INSTALAÇÃO, AF_12/2021	M	3,0 = Duto de entrada de energia elétrica concessionária
21.9	ELETRODUTO FLEXÍVEL CORRUGADO REFORÇADO, PVC, DN 25 MM (3/4"), PARA CIRCUITOS TERMINAIS, INSTALADO EM LAJE - FORNECIMENTO E INSTALAÇÃO, AF_03/2023	M	12,0 = Duto de distribuição pontos de iluminação laje
21.10	CAIXA OCTOGONAL 4" X 4", PVC, INSTALADA EM LAJE - FORNECIMENTO E INSTALAÇÃO, AF_03/2023	UN	5,0 = Duto de distribuição pontos de iluminação laje
21.11	CABO DE COBRE FLEXÍVEL ISOLADO, 2,5 MM², ANTI-CHAMA 0,6/1,0 KV, PARA CIRCUITOS TERMINAIS - FORNECIMENTO E INSTALAÇÃO, AF_03/2023	M	800,0 = Distribuição de circuitos de iluminação e tomadas simples
21.12	CABO DE COBRE FLEXÍVEL ISOLADO, 6 MM², ANTI-CHAMA 0,6/1,0 KV, PARA CIRCUITOS TERMINAIS - FORNECIMENTO E INSTALAÇÃO, AF_03/2023	M	400,0 = Distribuição de circuitos e tomadas especiais

21.13	CABO DE COBRE FLEXÍVEL ISOLADO 16 MM² ANTI-CHAMA 0,6/1,0 KV, PARA CIRCUITOS TERMINAIS - FORNECIMENTO E INSTALAÇÃO, AF_03/2023	M	20,0	= Entrada de energia elétrica concessionária até quadro geral
22 INSTALAÇÕES HIDROSSANTÁRIAS				
22.1	PONTO DE CONSUMO TERMINAL DE ÁGUA FRIA (SUBRAMAL) COM TUBULAÇÃO DE PVC, DN 25 MM, INSTALADO EM RAMAL DE ÁGUA, INCLUSOS RASGO E CHUMBAMENTO EM ALVENARIA, AF_12/2014	UN	17,0	= Cozinha = 01 pia Serviço = 01 tanque Refeitório = 01 batedouro Banheiros = 06 vasos sanitários, 01 mictório e 04 cubas lavatório
22.2	Ponto de esgoto (incl. tubos, conexões, cx. e ralos)	PT	15,0	= Cozinha = 01 pia Serviço = 01 tanque
22.3	REGISTRO DE PRESSÃO BRUTO, LATÃO, ROSCÁVEL, 3/4	UN	8,0	= Cozinha = 01 Serviço = 01
22.4	TANQUE SÉPTICO CIRCULAR, EM CONCRETO PRÉ-MOLDADO, DIÂMETRO INTERNO = 1,40 M, ALTURA INTERNA = 2,50 M, VOLUME UTIL: 3463,6 L (PARA 13 CONTRIBUINTES), AF_12/2020_PA	UN	1,0	= Unidade de tratamento primário de esgoto sanitário
22.5	SUMIDOURO RETANGULAR, EM ALVENARIA COM BLOCOS DE CONCRETO, DIMENSÕES INTERNAS: 0,8 X 1,4 X H=3,0 M, ÁREA DE INFILTRAÇÃO: 13,2 M² (PARA 5 CONTRIBUINTES), AF_12/2020	UN	1,0	= Tratamento final do esgoto primário
22.6	Caixa em alvenaria de 40x40x40cm c/ tpo. concreto	UN	4,0	= Responsável recebimento líquidos dos ramais de esgoto das bacias sanitárias = 04 unidades
22.7	Caixa em alvenaria de 40x40x40cm c/ tpo. concreto	UN	6,0	= Responsável recebimento líquidos dos ramais de esgoto das pia, lavatório, box chuveiro e tanque = 06 unidades
22.8	CAIXA DE GORDURA SIMPLES (CAPACIDADE: 36L), RETANGULAR, EM ALVENARIA COM TIJOLOS CERÂMICOS MACIÇOS, DIMENSÕES INTERNAS = 0,20 X 0,4 M, ALTURA INTERNA = 0,8 M, AF_12/2020	UN	1,0	= Responsável recebimento líquidos dos ramais de esgoto das pia = 01
22.9	TUBO PVC, SÉRIE NORMAL, ESGOTO PREDIAL, DN 100 MM, FORNECIDO E INSTALADO EM RAMAL DE DESCARGA OU RAMAL DE ESGOTO SANITÁRIO, AF_09/2022	M	1,0	= Responsável pelo ramal de descarga até o tratamento = 40 m
22.10	TUBO PVC, SÉRIE R, ÁGUA PLUVIAL, DN 100 MM, FORNECIDO E INSTALADO EM CONDUTORES VERTICAIS DE ÁGUAS PLUVIAIS, AF_09/2022	M	12,0	= Responsável pelo ramal de descarga de águas pluviais provenientes da caixa = 12 m
22.11	JOELHO 90 GRAUS, PVC, SÉRIE R, ÁGUA PLUVIAL, DN 100 MM, JUNTA ELÁSTICA, FORNECIDO E INSTALADO EM CONDUTORES VERTICAIS DE ÁGUAS PLUVIAIS, AF_09/2022	UN	8,0	= 08 unidades de joelhos
23 LOUÇAS SANITÁRIAS				
23.1	VASO SANITÁRIO SIFONADO COM CAIXA ACOPLADA LOUÇA BRANCA - PADRÃO MÉDIO, INCLUSO ENGATE FLEXÍVEL EM METAL CROMADO, 1/2 X 40CM - FORNECIMENTO E INSTALAÇÃO, AF_01/2020	UN	6,0	= Banheiro Masculino = 02 unidades Banheiro Feminino = 03 unidades Banheiro Administração = 01 unidade Total = 06 unidades
23.2	VASO SANITÁRIO SIFONADO CONVENCIONAL PARA PCD SEM FURO FRONTAL, COM LOUÇA BRANCA SEM ASSENTO, INCLUSO CONJUNTO DE LIGAÇÃO PARA BACIA SANITÁRIA AJUSTÁVEL - FORNECIMENTO E INSTALAÇÃO, AF_01/2020	UN	1,0	= Banheiro PNE = 01 unidade
23.3	LAVATÓRIO LOUÇA BRANCA COM COLUNA, "44 X 35,5" CM, PADRÃO POPULAR, INCLUSO SIFÃO FLEXÍVEL EM PVC, VÁLVULA E ENGATE FLEXÍVEL 30CM EM PLÁSTICO E COM TORNEIRA CROMADA PADRÃO POPULAR - FORNECIMENTO E INSTALAÇÃO, AF_01/2020	UN	2,0	= Banheiro Administração = 01 unidade Banheiro PNE = 01 unidade
23.4	BANCADA EM GRANITO 3 CM PARA 4 CUBAS - 2,75 X 0,57 M	UNID ADE	2,0	= Banheiro Masculino e banheiro Feminino = 02 unidades
23.5	MICTÓRIO SIFONADO LOUÇA BRANCA PADRÃO MÉDIO FORNECIMENTO E INSTALAÇÃO, AF_01/2020	UN	1,0	= Banheiro Masculino = 01 unidade
23.6	BANCADA DE GRANITO CINZA POLIDO, DE 1,50 X 0,80 M, PARA PIA DE COZINHA - FORNECIMENTO E INSTALAÇÃO, AF_01/2020	UN	1,0	= Cozinha = 01 unidade
23.7	KIT DE ACESSÓRIOS PARA BANHEIRO EM METAL CROMADO, 5 PECAS, INCLUSO FIXAÇÃO, AF_01/2020	UN	7,0	= Banheiro Masculino = 02 unidades Banheiro Feminino = 03 unidades
23.8	ASSENTO SANITÁRIO CONVENCIONAL - FORNECIMENTO E INSTALAÇÃO, AF_01/2020	UN	7,0	= Banheiro Masculino = 02 unidades Banheiro Feminino = 03 unidades
23.9	BARRA DE APOIO RETA, EM AÇO INOX POLIDO, COMPRIMENTO 60CM, FIXADA NA PAREDE - FORNECIMENTO E INSTALAÇÃO, AF_01/2020	UN	2,0	= Banheiro PNE
23.10	Chuveiro em PVC	UN	1,0	= Box banheiro Administração = 01 unidade
24 PINTURA				
24.1	FUNDO SELADOR ACRÍLICO, APLICAÇÃO MANUAL EM PAREDE, UMA DEMÃO, AF_04/2023	m²	1.403,2	= Aplicação de fundo = 701,60 m² x 2,00 = 1.403,20 m²
24.2	EMASSAMENTO COM MASSA LÁTEX, APLICAÇÃO EM PAREDE, UMA DEMÃO, LIXAMENTO MANUAL, AF_04/2023	m²	539,97	= Área alvenaria ampliação = 409,64 m² Laje pré-moldada (calha) = 72,41 x 1,80 = 130,33 m²
24.3	PINTURA LÁTEX ACRÍLICA PREMIUM, APLICAÇÃO MANUAL EM PAREDES, DUAS DEMÃOS, AF_04/2023	m²	1.223,43	= Aplicação de fundo = 701,60 m² x 2,00 = 1.403,20 m² - pintura barra (179,77) = 1.223,43m²
24.4	PINTURA LÁTEX ACRÍLICA ECONÔMICA, APLICAÇÃO MANUAL EM TETO, DUAS DEMÃOS, AF_04/2023	m²	130,33	= Laje pré-moldada (calha) = 72,41 x 1,80 = 130,33 m²
24.5	Esmalte sobre parede c/ selador sem massa	m²	179,77	= Perímetro barra parede externa h=1,00 m altura = 179,77 x 1,00 = 179,77 m²
24.6	PINTURA ESMALTE ACETINADO PARA MADEIRA, DUAS DEMÃOS, SOBRE FUNDO NIVELADOR BRANCO	m²	55,02	= Sala aula = 0,80 x 2,1 x 5,00 = 8,40m² Sala AEE = 0,80 x 2,1 x 2,00 = 3,36m²
24.7	PINTURA ESMALTE ACETINADO, DUAS DEMÃOS, SOBRE SUPERFÍCIE METÁLICA	m²	3,21	= Grade metálica porta acesso circulação principal = 1,46 x 2,20 = 3,21m²
24.8	PINTURA ACRÍLICA EM PISO CIMENTADO DUAS DEMÃOS	m²	194,46	= PINTURA DE PISO - ROLÓ Circulação 1 = 57,53m²
24.9	(COMPOSIÇÃO REPRESENTATIVA) PINTURA DA ESTRUTURA EM MADEIRA (TRAMA) COBERTURA, COM TINTA LÁTEX ACRÍLICO	M²	842,66	= Cobertura 1 superior e inferior = 77,80 x 2,00 = 155,60m² Cobertura 2 = 271,99m² Cobertura 3 = 265,99m²
25 MASTRO/ SERRALHERIA/ LIMPEZA FINAL				
25.1	Placa de inauguração em aço inox/letras bx, relevo- (40 x 30cm)	UN	1,0	= Modelo fornecido pela fiscalização
25.2	Mastro simples de fo go pl para-raio (c/ acessórios)	UN	1,0	= Modelo fornecido pela fiscalização
25.3	LIMPEZA DE PISO CERÂMICO OU PORCELANATO UTILIZANDO DETERGENTE NEUTRO E ESCOVAÇÃO MANUAL, AF_04/2019	m²	444,55	= Sala aula = 229,19m² Cozinha = 24,46m²
26 SERVIÇOS PRELIMINARES - PREDIO 2 - REFORMA				
26.1	RETRADA E RECOLOCAÇÃO DE CÂMBIO EM TELHADOS DE ATÉ 2 ÁGUAS COM TELHA CERÂMICA OU DE CONCRETO DE ENCAIXE, INCLUSO TRANSPORTE VERTICAL, AF_07/2019	m²	269,43	= Área da cobertura = 269,43m²
26.2	RETRADA E RECOLOCAÇÃO DE RIPA EM TELHADOS DE ATÉ 2 ÁGUAS COM TELHA CERÂMICA OU DE CONCRETO DE ENCAIXE, INCLUSO TRANSPORTE VERTICAL, AF_07/2019	m²	269,43	= Área da cobertura = 269,43m²
26.3	Retirada de pilar de madeira	UN	8,0	= Retirada da 08 pilares em madeira
26.4	Retirada de forro de gesso (incl. barroteamento)	m²	21,65	= Soma ambiente secretaria e diretoria = 21,56m²
26.5	Retirada de piso cerâmico, inclusive camada regularizadora	m²	53,48	= Sala aula = 48,00 x 3,00 = 144,00m² Diretoria/ Secretaria = 21,85m²
26.6	Retirada de piso cimentado	m²	165,85	= Circulação = 53,48m²
26.7	Demolição manual de alvenaria de tijolo	m²	2,13	= Área parede = 17,76 x 0,12 = 2,13 m²
27 FUNDAÇÃO				
27.1	ESCAVAÇÃO MANUAL DE VALA COM PROFUNDIDADE MENOR OU IGUAL A 1,30 M, AF_02/2021	m³	0,49	= Bloco pilares = 0,30 x 0,30 x 0,50 x 11 = 0,49m³

27.2	COMPOSIÇÃO PARAMÉTRICA PARA EXECUÇÃO DE ESTRUTURAS DE CONCRETO ARMADO, PARA EDIFICAÇÃO HABITACIONAL UNIFAMILIAR TERREIA (CASA EM EMPREENDIMENTOS), FCK = 25 MPA, AF_11/2022	m³	0,49	= Bloco pilares = 0,30 x 0,30 x 0,50 x 11 = 0,49m³
28 PILARES				
28.1	COMPOSIÇÃO PARAMÉTRICA PARA EXECUÇÃO DE ESTRUTURAS DE CONCRETO ARMADO, PARA EDIFICAÇÃO HABITACIONAL UNIFAMILIAR TERREIA (CASA EM EMPREENDIMENTOS), FCK = 25 MPA, AF_11/2022	m³	1,18	= Pilar circular = 0,05 x 2,15 x 11 = 1,18m³
28.2	COMPOSIÇÃO PARAMÉTRICA PARA EXECUÇÃO DE ESTRUTURAS DE CONCRETO ARMADO, PARA EDIFICAÇÃO HABITACIONAL UNIFAMILIAR TERREIA (CASA EM EMPREENDIMENTOS), FCK = 25 MPA, AF_11/2022	m³	0,73	= Linha viga circulação = 32,84 x 0,15 x 0,15 = 0,73m³
29 PISO				
29.1	EXECUÇÃO DE PASSEIO (CALÇADA) OU PISO DE CONCRETO COM CONCRETO MOLDADO IN LOCO, FEITO EM OBRA, ACABAMENTO CONVENCIONAL, NÃO ARMADO, AF_08/2022	m²	7,08	= Área geral de piso = 236,02 x 0,03 = 7,08m²
29.2	CONTRAPISO EM ARGAMASSA TRAÇO 1:4 (CIMENTO E AREIA), PREPARO MECÂNICO COM BETONEIRA 400 L, APLICADO EM ÁREAS SECAS SOBRE LAJE, ADEIRDO, ACABAMENTO NÃO REFORÇADO, ESPESSURA 2CM, AF_07/2021	m²	165,65	= Sala aula = 144,00 m² Diretoral/Secretaria = 21,65m² Total = 165,65m²
29.3	REVESTIMENTO CERÂMICO PARA PISO COM PLACAS TIPO ESMALTADA EXTRA DE DIMENSÕES 45X45 CM APLICADA EM AMBIENTES DE ÁREA MAIOR QUE 10 M2, AF_02/2023_PE	m²	165,65	= Sala aula = 144,00 m² Diretoral/Secretaria = 21,65m² Total = 165,65m²
29.4	RODAPÉ CERÂMICO DE 7CM DE ALTURA COM PLACAS TIPO ESMALTADA EXTRA DE DIMENSÕES 35X35CM, AF_02/2023	M	103,06	= Perímetro sala aula = 84,00 m Diretoral/Secretaria = 19,06m
30 INSTALAÇÕES ELÉTRICAS				
30.2	(COMPOSIÇÃO REPRESENTATIVA) REVISÃO DE PONTO DE TOMADA E LUZ	PT	19,0	= Sala de aula = 5 x 3 = 15 unidades Sala Musica = 03 unidades
30.3	LUMINÁRIA TIPO PLAFON CIRCULAR, DE SOBREPOR, COM LED DE 12/13 W - FORNECIMENTO E INSTALAÇÃO, AF_03/2022	UN	4,0	= Circulação = 04 unidades
30.4	LÂMPADA TUBULAR LED DE 18/20 W, BASE G13- FORNECIMENTO E INSTALAÇÃO, AF_02/2020_PS	UN	13,0	= Sala de aula = 4,00 x 3,00 = 12,00 unidades Sala musica = 01 unidade
31 PINTURA				
31.1	PINTURA LÁTEX ACRÍLICA PREMIUM, APLICAÇÃO MANUAL EM PAREDES, DUAS DEMÃOIS, AF_04/2023	m²	292,47	= Área faces alvenaria interna e externa = 292,47m²
31.2	Esmalte sobre parede c/ selador sem massa	m²	81,75	= Barra externa = 81,75m²
31.3	PINTURA ESMALTE ACETINADO PARA MADEIRA, DUAS DEMÃOIS, SOBRE FUNDO NÍVELADOR BRANCO	m²	3,36	= Sala aula = 0,80x2,10 x 3 x 2 = 10,08 m² Sala de musica = 80 x 2,10 x 2,00 = 3,36 m²
31.4	PINTURA ACRÍLICA EM PISO CIMENTADO DUAS DEMÃOIS	m²	53,48	= Área circulação = 53,48 m²
31.5	(COMPOSIÇÃO REPRESENTATIVA) PINTURA DA ESTRUTURA EM MADEIRA (TRAMA) COBERTURA, COM TINTA LÁTEX ACRÍLICO	M²	538,86	= Área da cobertura= 269,43 X 2,00 = 538,86 m²
32 LIMPEZA FINAL				
32.1	LIMPEZA DE PISO CERÂMICO OU PORCELANATO UTILIZANDO DETERGENTE NEUTRO E ESCOVAÇÃO MANUAL, AF_04/2019	m²	165,65	= Sala aula = 144,00 m² Diretoral/Secretaria = 21,65m²

534.889,52
149.616,96
684.506,48

Edmilson S. da Silva Junior
Assinado de forma digital por Edmilson S. da Silva Junior
Dados: 2023.11.27 15:45:22 -03'00'



Obra
EMEF SÃO SEBASTIÃO DA RIBEIRA

Bancos
SINAPI - 10/2023 - Pará
SBC - 11/2023 - Pará
SEDOP - 10/2023 - Pará

B.D.I.
27,99%

Encargos Sociais
Desonerado:
Horista: 88,37%
Mensalista: 48,18%

Item	Descrição	Total Por Etapa	30 DIAS	60 DIAS	90 DIAS	120 DIAS	150 DIAS	180 DIAS
1	SERVIÇOS PRELIMINARES - PRÉDIO 01 - REFORMA E AMPLIAÇÃO	100,00%	100,00%					
		278,24	278,24					
2	RETIRADA ESTRUTURA DA COBERTURA E TELHAMENTO - REFORMA	100,00%	100,00%					
		15.882,47	15.882,47					
3	RETIRADA DE FORRO - REFORMA	100,00%	100,00%					
		264,32	264,32					
4	RETIRADA DE PISO - REFORMA	100,00%	50,00%	50,00%				
		2.837,07	1.418,54	1.418,54				
5	RETIRADA DE GRADE - REFORMA	100,00%	100,00%					
		843,24	843,24					
6	RETIRADA DE ESQUADRIAS - REFORMA	100,00%	100,00%					
		133,12	133,12					
7	RETIRADA DE LOUÇA SANITÁRIA - REFORMA	100,00%	100,00%					
		54,96	54,96					
8	RETIRADA DE REVESTIMENTO - REFORMA	100,00%	100,00%					
		647,93	647,93					
9	RETIRADA DE PILARES EM MADEIRA - REFORMA	100,00%	100,00%					
		514,08	514,08					
10	DEMOLIÇÃO ALVENARIA	100,00%	50,00%	50,00%				
		99,54	49,77	49,77				
11	ATERRO- AMPLIAÇÃO	100,00%	100,00%					
		7.517,28	7.517,28					
12	FUNDAÇÃO - AMPLIAÇÃO	100,00%	100,00%					
		54.176,99	54.176,99					
13	ALVENARIA DE EMBASAMENTO - AMPLIAÇÃO	100,00%	50,00%	50,00%	50,00%			
		7.657,15	3.828,58	3.828,58	3.828,58			
14	SUPERESTRUTURA - AMPLIAÇÃO	100,00%	50,00%	50,00%	50,00%			
		40.246,69	20.123,35	20.123,35	20.123,35			
15	LAJE PRÉ-FABRICADA P/ CALHA CIRCULAÇÃO - AMPLIAÇÃO	100,00%	100,00%					
		22.315,10	22.315,10					
16	ALVENARIA - AMPLIAÇÃO	100,00%	100,00%					
		36.367,00	36.367,00					
17	PISO - REFORMA E AMPLIAÇÃO	100,00%	50,00%	50,00%	50,00%			
		66.875,05	33.437,53	33.437,53	33.437,53			
18	REVESTIMENTOS DE PAREDE - REFORMA E AMPLIAÇÃO	100,00%	50,00%	50,00%	50,00%			
		86.404,56	43.202,28	43.202,28	43.202,28			
19	ESQUADRIAS/ FERRAGENS	100,00%	100,00%					
		36.875,52	36.875,52					
20	COBERTURA AMPLIAÇÃO/ FORRO	100,00%	100,00%					
		87.449,14	87.449,14					
21	INSTALAÇÕES ELÉTRICAS	100,00%	50,00%	50,00%	50,00%			
		29.908,75	14.954,38	14.954,38	14.954,38			
22	INSTALAÇÕES HIDROSSANTÁRIAS	100,00%	50,00%	50,00%	50,00%			
		24.595,51	12.297,76	12.297,76	12.297,76			
23	LOUÇAS SANITÁRIAS	100,00%	100,00%					
		14.974,25	14.974,25					
24	PINTURA	100,00%	50,00%	50,00%	50,00%			
		61.311,20	30.655,60	30.655,60	30.655,60			
25	MASTRO/ SERRALHERIA/ LIMPEZA FINAL	100,00%	100,00%					
		5.866,68	5.866,68					
26	SERVIÇOS PRELIMINARES - PRÉDIO 2 - REFORMA	100,00%	100,00%					
		20.694,87	20.694,87					
27	FUNDAÇÃO	100,00%	50,00%	50,00%				
		1.795,57	897,79	897,79				
28	PILARES	100,00%	100,00%					
		6.808,78	6.808,78					
29	PISO	100,00%	50,00%	50,00%	50,00%			
		29.029,18	14.514,59	14.514,59	14.514,59			
30	INSTALAÇÕES ELÉTRICAS	100,00%	50,00%	50,00%	50,00%			
		3.481,58	1.740,79	1.740,79	1.740,79			
31	PINTURA	100,00%	50,00%	50,00%	50,00%			
		17.650,44	8.825,22	8.825,22	8.825,22			
32	LIMPEZA FINAL	100,00%	100,00%					
		1.050,22	1.050,22					
Porcentagem			6,09%	13,85%	25,39%	23,06%	20,9%	10,71%
Custo			41.679,32	94.821,06	173.788,42	157.860,14	143.062,08	73.295,47
Porcentagem Acumulado			6,09%	19,94%	45,33%	68,39%	89,29%	100,00%
Custo Acumulado			41.679,32	136.500,38	310.288,79	468.148,93	611.211,01	684.506,48

Edmilson S. da Silva Junior
Assinado de forma digital por
Edmilson S. da Silva Junior
Dados: 2023.11.27 15:45:44
-03'00'



PREFEITURA MUNICIPAL DE

MOJU**COMPOSIÇÃO BDI - DESONERADO**

Item	Parcela do BDI	
1	AC = Taxa de Administração Central	3,00%
2	S e G = Taxas de Seguro e Garantia	1,00%
3	R = Taxa de Risco	1,27%
4	DF = Taxa de Despesas Financeiras	0,59%
5	L = Taxa de Lucro / Remuneração	8,00%
6	I = Taxa de incidência de Impostos (PIS, COFINS e ISS)	10,65%

Item	Impostos	
6.1	ISS	2,50%
6.2	PIS	0,65%
6.3	COFINS	3,00%
6.4	CPRB	4,50%

Total Impostos = **10,65%****Fórmula para o cálculo de BDI**

$$BDI = \frac{(1 + AC + S + R + G)(1 + DF)(1 + L)}{(1 - I)} - 1$$

27,99%**Notas:**

- 1) Alíquota de ISS é determinada pela "Relação de Serviços" do município onde se prestará o serviço conforme
- 2) Alíquota máxima de PIS é de até 1,65% conforme Lei nº10.637/02 em consonância com o Regime de
- 3) Alíquota máxima de COFINS é de 3% conforme inciso XX do art. 10 da Lei nº10.833/03.
- 4) Os percentuais dos itens que compõem analiticamente o BDI são os limites referenciais máximos adotados
- 5) Antes da aplicação do BDI (Teto Empresa de Lucros Real) os insumos constantes do art.3º da Lei

Obs. Adequado ao Acordão 2622/2013 do TCU

TIPOS DE OBRA	ADMINISTRAÇÃO CENTRAL			SEGURO + GARANTIA			RISCO		
	1º Quartil	Médio	3º Quartil	1º Quartil	Médio	3º Quartil	1º Quartil	Médio	3º Quartil
CONSTRUÇÃO DE EDIFÍCIOS	3,00%	4,00%	5,50%	0,80%	0,80%	1,00%	0,97%	1,27%	1,27%
CONSTRUÇÃO DE RODOVIAS E FERROVIAS	3,80%	4,01%	4,67%	0,32%	0,40%	0,74%	0,50%	0,56%	0,97%
CONSTRUÇÃO DE REDES DE ABASTECIMENTO DE ÁGUA, COLETA DE ESGOTO E CONSTRUÇÕES CORRELATAS	3,43%	4,93%	6,71%	0,28%	0,49%	0,75%	1,00%	1,39%	1,74%
CONSTRUÇÃO DE MANUTENÇÃO DE ESTAÇÕES E REDES DE DISTRIBUIÇÃO DE ENERGIA ELÉTRICA	5,29%	5,92%	7,93%	0,25%	0,51%	0,56%	1,00%	1,48%	1,97%
OBRAS PORTUARIAS, MARÍTIMAS E FLUVIAIS	4,00%	5,52%	7,85%	0,81%	1,22%	1,99%	1,46%	2,32%	3,16%

TIPOS DE OBRA	DESPESA FINANCEIRA			LUCRO		
	1º Quartil	Médio	3º Quartil	1º Quartil	Médio	3º Quartil
CONSTRUÇÃO DE EDIFÍCIOS	0,59%	1,23%	1,39%	6,16%	7,40%	8,96%
CONSTRUÇÃO DE RODOVIAS E FERROVIAS	1,02%	1,11%	1,21%	6,64%	7,30%	8,69%
CONSTRUÇÃO DE REDES DE ABASTECIMENTO DE ÁGUA, COLETA DE ESGOTO E CONSTRUÇÕES CORRELATAS	0,94%	0,99%	1,17%	6,74%	8,04%	9,40%
CONSTRUÇÃO DE MANUTENÇÃO DE ESTAÇÕES E REDES DE DISTRIBUIÇÃO DE ENERGIA ELÉTRICA	1,01%	1,07%	1,11%	8,00%	8,31%	9,51%
OBRAS PORTUARIAS, MARÍTIMAS E FLUVIAIS	0,94%	1,02%	1,33%	7,14%	8,40%	10,43%

Edmilson S. da Silva Junior
 Assinado de forma digital por Edmilson S. da Silva Junior
 Dados: 2023.11.27 15:38:12 -03'00'



PREFEITURA MUNICIPAL DE

MOJU**PLANILHA DE ENCARGOS SOCIAIS - DESONERADO**

COD	DESCRIÇÃO	HORA %	MES %
A	GRUPO A		
A1	INSS	0,00	0,00
A2	SESI	1,50	1,50
A3	SENAI	1,00	1,00
A4	INCRA	0,20	0,20
A5	SEBRAE	0,60	0,60
A6	Salário Educação	2,50	2,50
A7	Seguro Contra Acidentes de Trabalho	3,00	3,00
A8	FGTS	8,00	8,00
A9	SECONCI	0,00	0,00
	TOTAL	16,80	16,80
B	GRUPO B		
B1	Repouso Semanal Remunerado	18,13	0,00
B2	Feriados	4,16	0,00
B3	Auxílio - Enfermidade	0,89	0,66
B4	13º Salário	11,23	8,33
B5	Licença PaternidadeE	0,07	0,05
B6	Faltas Justificadas	0,75	0,56
B7	Dias de Chuvas	2,75	0,00
B8	Auxílio Acidente de Trabalho	0,11	0,08
B9	Férias Gozadas	13,17	9,77
B10	Salário Maternidade	0,04	0,03
	TOTAL	51,30	19,48
C	GRUPO C		
C1	Aviso Prévio Indenizado	5,82	4,32
C2	Aviso Prévio Trabalhado	0,14	0,10
C3	Férias Indenizadas	1,82	1,35
C4	Depósito Rescisão Sem Justa Causa	2,89	2,14
C5	Indenização Adicional	0,49	0,36
	TOTAL	11,16	8,27
D	GRUPO D		
D1	Reincidência de Grupo A sobre Grupo B	8,62	3,27
D2	Reincidência de Grupo A sobre Aviso Prévio	0,49	0,36
	TOTAL	9,11	3,63
	Horista = 88,37		
	Mensalista= 48,18		
	A + B + C + D		

**Edmilson S.
da Silva Junior**Assinado de forma digital por
Edmilson S. da Silva Junior
Dados: 2023.11.27 15:45:03
-03'00'

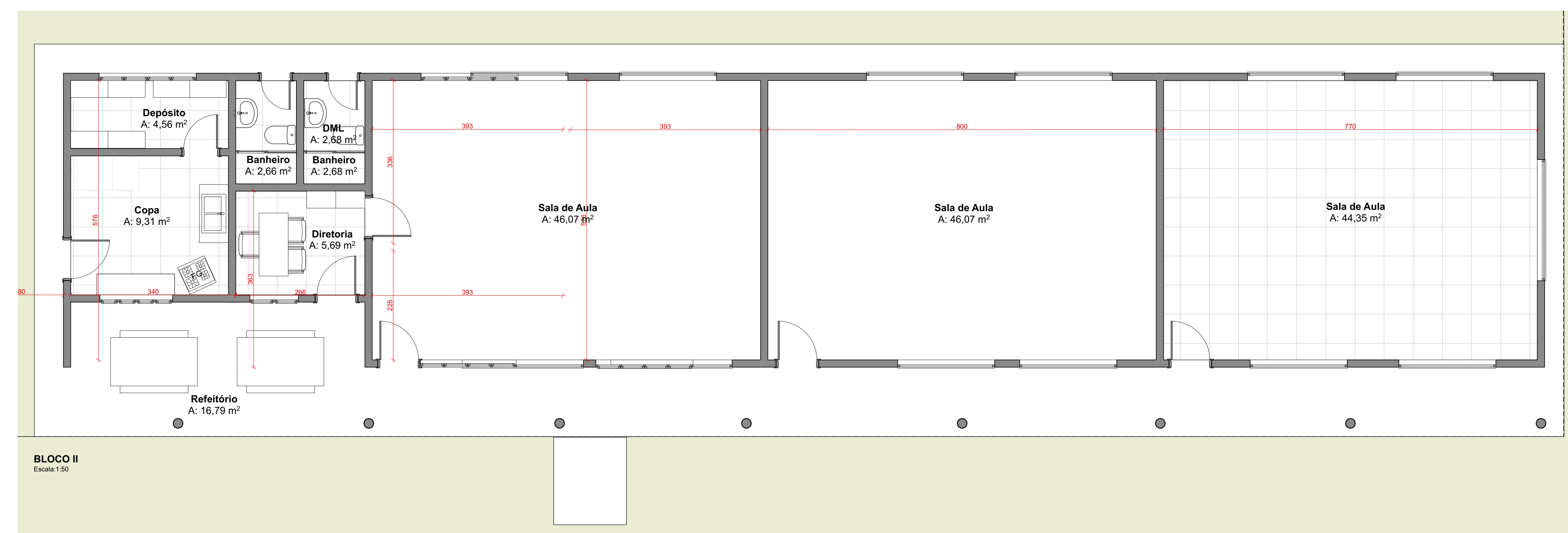
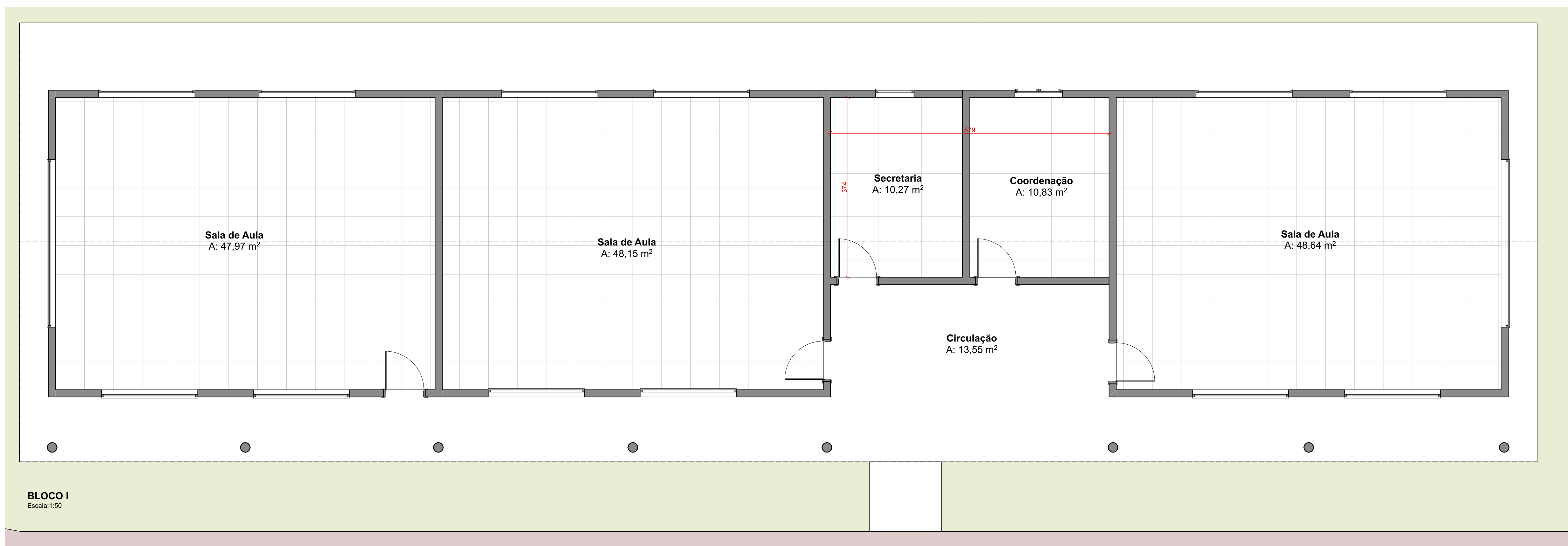

PREFEITURA MUNICIPAL DE

MOJU

ARQUITETO (A): #Nome Completo do Projetista CAU: #Nº Registro do Projetista

ENGENHARIA CIVIL: #Nome Completo do Projetista 2 CREA 1516088751

PROJETO: #Nome do Projeto

ENDEREÇO DA OBRA: #ID do Terreno

ARQUIVO DIGITAL: EMEF_RIBEIRA_R003.pln

CONTEÚDO: LEVANTAMENTO	ESCALA: INDICADA	FOLHA: 01
	DATA: 18/08/2023	

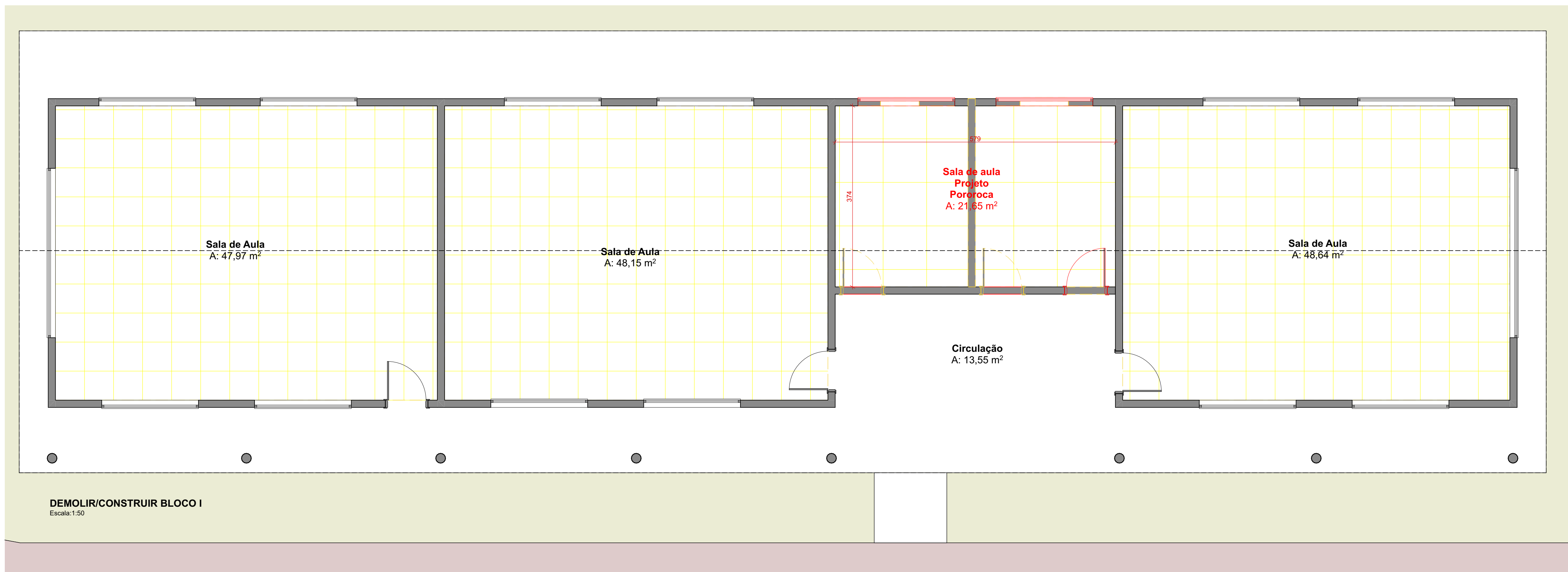
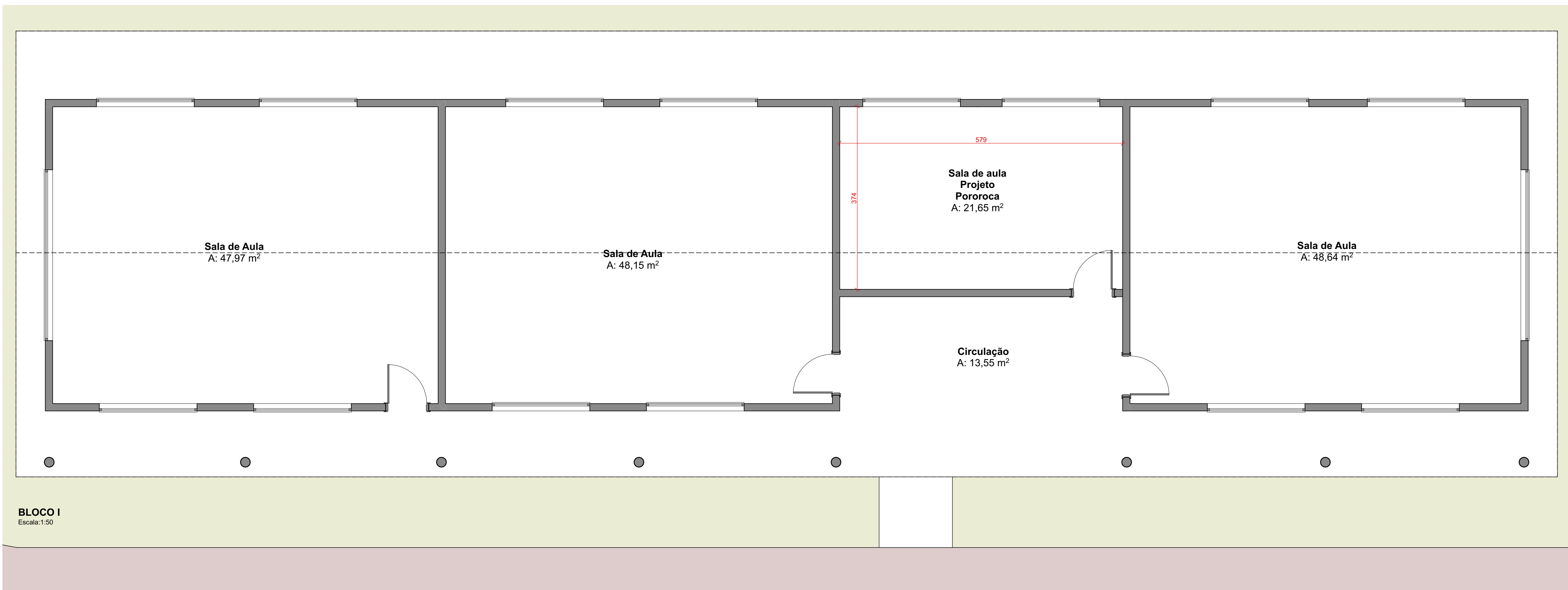

LEGENDA SÍMBOLOS

	DEMOLIR
	CONSTRUIR
	EXISTENTE



ARQUITETO (A): #Nome Completo do Projetista CAU: #Nº Registro do Projetista

ENGENHARIA CIVIL: #Nome Completo do Projetista 2 CREA 1516088751

PROJETO: #Nome do Projeto

ENDEREÇO DA OBRA: #ID do Terreno

ARQUIVO DIGITAL: EMEF_RIBEIRA_R003.pln

CONTEÚDO: PLANTA BAIXA E PLANTA DEMOLIR/ CONSTRUIR BLOCO I	ESCALA: INDICADA	FOLHA: 02
	DATA: 18/05/2023	



PREFEITURA MUNICIPAL DE
MOJU

ARQUITETO (A): #Nome Completo do Projetista	CAU: #Nº Registro do Projetista
ENGENHARIA CIVIL: #Nome Completo do Projetista 2	CREA: 1516088751
PROJETO: #Nome do Projeto	
ENDEREÇO DA OBRA: #ID do Terreno	
ARQUIVO DIGITAL: EMEF_RIBEIRA_R003.pln	
CONTEUDO: PLANTA BAIXA E PLANTA DEMOLIR/ CONSTRUIR BLOCO II	ESCALA: INDICADA
	FOLHA: DATA: 18/08/2023

03

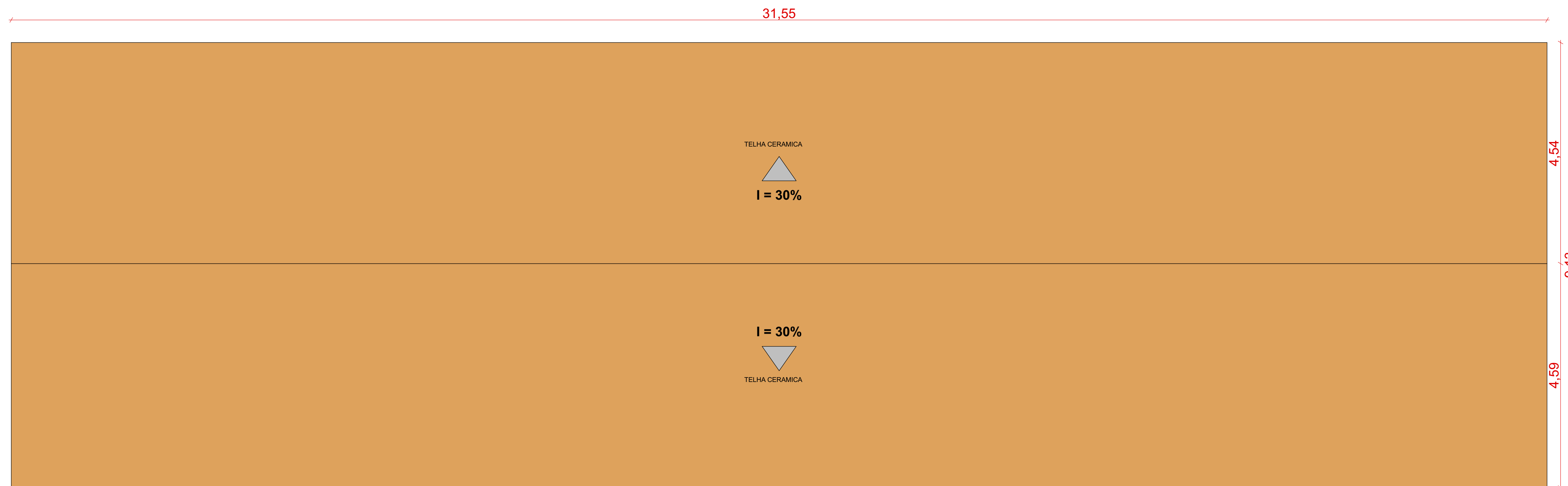

COBERTURA BLOCO I
Escala: 1:50

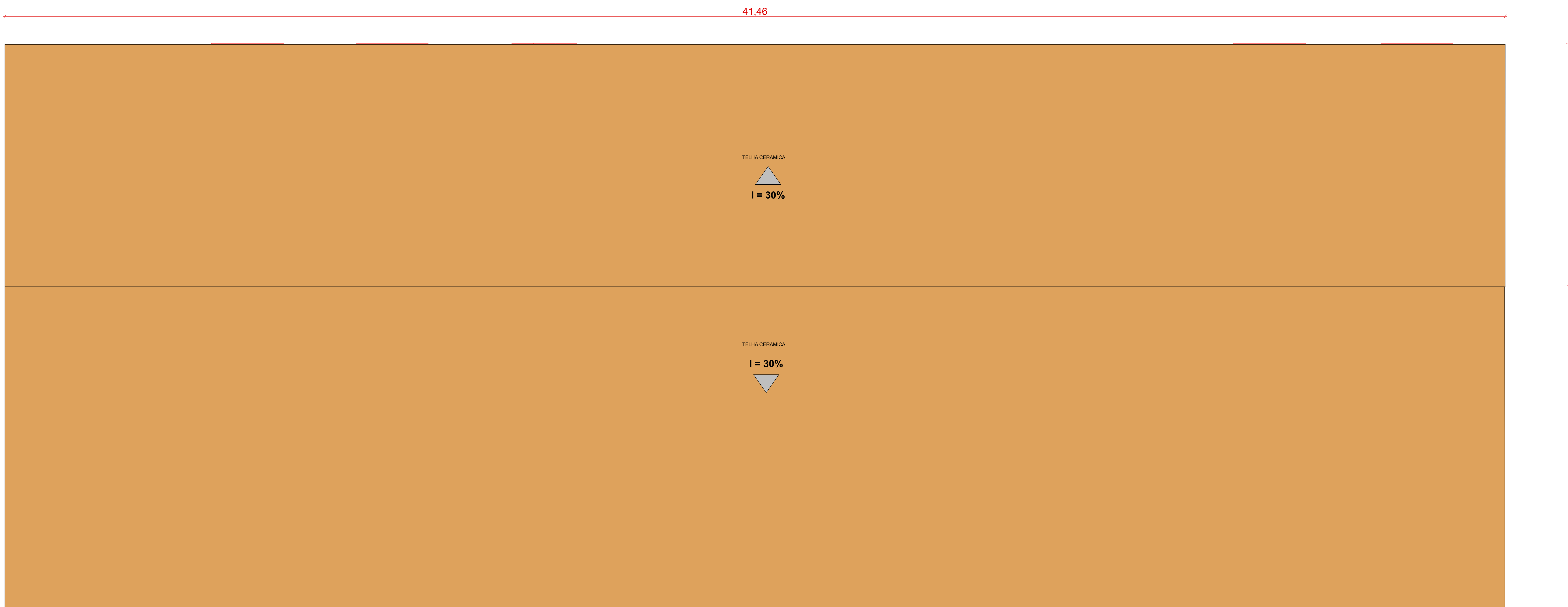

COBERTURA BLOCO II
Escala: 1:50

	
ARQUITETO (A):	CAU:
ENGENHARIA CIVIL:	CREA:
PROJETO:	ENDEREÇO DA OBRA:
ARQUIVO DIGITAL	
CONTENÚDO	
ESCALA	FOLHA
INDICADA	
DATA:	



**PODER EXECUTIVO
PREFEITURA MUNICIPAL DE MOJU
GABINETE DA PREFEITA**

LOTE II- REFORMA E AMPLIAÇÃO DA EMEF JOANA DAR'C



ESTADO DO PARÁ
PREFEITURA MUNICIPAL DE MOJU
SECRETARIA DE OBRAS E URBANISMO

MEMORIAL DESCRITIVO



ESTADO DO PARÁ
PREFEITURA MUNICIPAL DE MOJU
SECRETARIA DE OBRAS E URBANISMO

OBJETO: CONTRATAÇÃO DE EMPRESA ESPECIALIZADA PARA A EXECUÇÃO DE REFORMA DA ESCOLA MUNICIPAL DE ENSINO FUNDAMENTAL JOANA DARC MUNICÍPIO DE MOJU-PA

Área da Edificação: **162,25 M²**

Pavimento: **Térreo**

DISPOSIÇÕES GERAIS

EXECUÇÃO DA OBRA

A execução de reforma da escola ficará a cargo da empresa contratada, Empreiteira, após processo licitatório, que deverá providenciar a Anotação de Responsabilidade Técnica de execução da Obra, junto ao Conselho Regional de Engenharia e Agronomia – CREA local ou ao Conselho de Arquitetura e Urbanismo – CAU, e atender as especificações deste memorial e do contrato de prestação de serviço que será celebrado entre a Empreiteira e o ente contratante. Para a execução dos serviços serão necessários ainda os procedimentos normais de regularização do Responsável Técnico da Empreiteira, junto ao contratante, com relação ao comando da obra (residência), diário de obra, licenças e alvarás.

ESPECIFICAÇÕES DOS SERVIÇOS

Serviços Preliminares: Deverá ser afixada Placa de Obras padrão em local de boa visibilidade. Deverá ser de lona de poliéster capaz de resistir às intempéries, durante o período da obra. Terá dimensões de 1,20x1,20m e deverá ser pintada obedecendo à proporcionalidade do modelo.



ESTADO DO PARÁ
PREFEITURA MUNICIPAL DE MOJU
SECRETARIA DE OBRAS E URBANISMO

MAIS UMA OBRA DA PREFEITURA

VALOR TOTAL DA OBRA:
MUNICÍPIO:
LOCAL:
AGENTES PARTICIPANTES:

OBJETO:

PRAZO DE EXECUÇÃO:

1. DISPOSIÇÕES GERAIS

1.1 EXECUÇÃO DA OBRA

A execução da reforma corretiva da Escola Municipal de Ensino Fundamental Joana Darc, situada na Pa 252, sn Vitória de Cristo. Zona rural. 68450-000 Moju – Pa, ficará a cargo da empresa contratada, Empreiteira, após processo licitatório, que deverá providenciar a Anotação de Responsabilidade Técnica de execução da Obra, junto ao Conselho Regional de Engenharia e Agronomia – CREA local ou ao Conselho de Arquitetura e Urbanismo – CAU, e atender as especificações deste memorial e do contrato de prestação de serviço que será celebrado entre a Empreiteira e a Prefeitura Municipal de Moju. Para a execução dos serviços serão necessários ainda os procedimentos normais de regularização do Responsável Técnico da Empreiteira, junto ao contratante, com relação ao comando da obra (residência), diário de obra, licenças e alvarás.

2.ESPECIFICAÇÕES DOS SERVIÇOS

2.1 NORMAS GERAIS

1.1. Estas especificações de materiais e serviços são destinadas à compreensão e interpretação dos Projetos de Arquitetura, Memória de Cálculo e Planilha Orçamentária.



ESTADO DO PARÁ
PREFEITURA MUNICIPAL DE MOJU
SECRETARIA DE OBRAS E URBANISMO

1.2. A Memória de Cálculo e a Planilha Orçamentária foram elaborados a partir do desenvolvimento do projeto arquitetônico e visitas técnicas “in loco”, implantado em um terreno específico, em que a fundação prevista é superficial do tipo direta, com sapatas isoladas e vigas baldrame. As dimensões das peças especificadas nesses documentos foram adotadas apenas para servir de base para se estimar o custo de construção. Com isso, faz-se necessária uma revisão geral desses documentos e compatibilizá-los com seus projetos complementares.

1.3. Caso existam dúvidas de interpretação sobre as peças que compõem o Projeto de Arquitetura, elas deverão ser dirimidas antes do início da obra com a equipe técnica da Secretaria de Obras e Urbanismo, que dará sua anuência aprovativa ou não.

1.4. Para eventual necessidade nas alterações de materiais e (ou) serviços propostos, bem como de projeto sinalizados pela Empreiteira, deverão ser previamente apreciados pela equipe técnica da Secretaria de Obras e Urbanismo, que poderá exigir informações complementares, testes ou análise para embasar Parecer Técnico final à sugestão alternativa apresentada.

1.5. Todas as peças gráficas deverão obedecer ao modelo padronizado pela Associação Brasileira de Normas Técnicas – ABNT, devendo ser rubricadas pelo profissional Responsável Técnico da Empresa Contratada.

1.6. São obrigações da Empreiteira e do seu Responsável Técnico:

- Obediência às Normas da ABNT.
- Visitar previamente o terreno em que será construída a edificação, a fim de verificar as suas condições atuais e avaliar, por meio de sondagens, o tipo de fundação a ser executada para a edificação.
- Corrigir, às suas expensas, quaisquer vícios ou defeitos ocorridos na execução da obra, objeto do contrato, responsabilizando-se por quaisquer danos causados ao conveniente, decorrentes de negligência, imperícia ou omissão.
- Empregar operários devidamente uniformizados e especializados nos serviços a serem executados, em número compatível com a natureza e cronograma da obra.
- Na fase de execução da obra, caso sejam verificadas divergências e inconsistências no projeto, comunicar aos técnicos da Secretaria de Obras, para que as devidas providências sejam tomadas.
- Manter atualizados no Canteiro de Obra: Diário, Alvará, Certidões, Licenças, evitando interrupções por embargos.



ESTADO DO PARÁ
PREFEITURA MUNICIPAL DE MOJU
SECRETARIA DE OBRAS E URBANISMO

- Estabelecer um serviço ininterrupto de vigilância da obra, até sua entrega definitiva, responsabilizando-se por quaisquer danos decorrentes da execução que por ventura venham a ocorrer nela.
- Manter limpo o local da obra, com remoção de lixos e entulhos para fora do canteiro.
- Providenciar a colocação das placas exigidas pela Secretaria de Obras e Urbanismo.
- Para a execução da obra, objeto destas especificações, ficará a cargo da Empreiteira o fornecimento de todo o material, mão de obra, leis sociais, equipamentos e tudo o mais que se fizer necessário para o bom andamento e execução de todos os serviços previstos.

3.0 – FISCALIZAÇÃO

3.1. A Fiscalização dos serviços será feita pelo Responsável Técnico do contrato, portanto, em qualquer ocasião, a Empreiteira deverá submeter-se ao que for determinado pelo fiscal.

3.2. A Empreiteira manterá na obra, à frente dos serviços, um profissional devidamente habilitado e residente, que a representará integralmente em todos os atos, de modo que todas as comunicações dirigidas pelo (contratante) ao preposto da Empresa executora terão eficácia plena e total, e serão consideradas como feitas ao próprio empreiteiro. Por outro lado, toda medida tomada pelo seu preposto será considerada como tomada pelo empreiteiro. Ressaltado seja, que o profissional devidamente habilitado, preposto da Empresa executora, deverá estar registrado no CREA local, como Responsável Técnico pela Obra que será edificada.

3.3. Fica a Empreiteira obrigada a proceder à substituição de qualquer operário, ou mesmo do preposto, que esteja sob suas ordens e em serviço na obra, se isso lhe for exigido pela Fiscalização, sem haver necessidade de declaração quanto aos motivos. A substituição deverá ser realizada dentro de 24 (vinte e quatro) horas.

3.4. Poderá a Fiscalização paralisar a execução dos serviços, bem como solicitar que sejam refeitos, quando eles não forem executados de acordo com as especificações, detalhes ou com a boa técnica construtiva. As despesas decorrentes de tais atos serão de inteira responsabilidade da Empreiteira.

3.5. A presença da Fiscalização na obra, não exime e sequer diminui a responsabilidade da Empreiteira perante a legislação vigente.



ESTADO DO PARÁ
PREFEITURA MUNICIPAL DE MOJU
SECRETARIA DE OBRAS E URBANISMO

3.6. Deverá ser mantido no escritório da obra um jogo completo e atualizado do projeto de arquitetura e dos projetos complementares, as especificações, orçamentos, cronogramas e demais elementos técnicos pertinentes à edificação, que tenham sido aprovados pela Secretaria de Obras e Urbanismo, bem como o Diário de Obra, que será o meio de comunicação entre (Contratante) e a Empreiteira, no que se refere ao bom andamento da obra.

4.0 – MATERIAIS E MÃO DE OBRA

4.1. *As normas aprovadas ou recomendadas, as especificações, os métodos e ensaios, os padrões da ABNT referentes aos materiais já normalizados, a mão de obra e execução de serviços especificados, serão rigorosamente exigidos.*

4.2. *Em caso de dúvidas sobre a qualidade dos materiais, poderá a Fiscalização exigir análise em instituto oficial, correndo as despesas por conta da Empreiteira.*

4.3. A guarda e vigilância dos materiais e equipamentos necessários à execução das obras, de propriedade do convenente, assim como das já construídas e ainda não recebidas definitivamente, serão de total responsabilidade da empreiteira.

5.0 – INSTALAÇÕES DA OBRA

5.1. Ficarão a cargo exclusivo da Empreiteira todas as providências e despesas correspondentes às instalações provisórias da obra, compreendendo o aparelhamento, mão de obra, maquinaria e ferramentas necessárias à execução dos serviços provisórios tais como: barracão; andaimes, tapumes, instalações de sanitários, de luz e telefone, de água, etc. Os serviços de terraplenagem serão da inteira responsabilidade do ente federado (contratante da obra).

6.0 – SERVIÇOS PRELIMINARES

6.1. *Abastecimento e Distribuição de Energia Elétrica e Água Potável.*

6.1.1. A Empreiteira deverá executar, às suas expensas, as redes provisórias de energia elétrica e água potável e esgoto sanitário.

6.2. A Empreiteira deverá providenciar a colocação das placas Padrão do Governo Federal, assim como aquelas determinadas pelo CREA.

6.3. A limpeza e preparo do terreno ficará a cargo da **Secretária de Obras e Urbanismo**, com emprego de todo maquinário necessário e suficiente, e remoção do entulho resultante desta limpeza.



ESTADO DO PARÁ
PREFEITURA MUNICIPAL DE MOJU
SECRETARIA DE OBRAS E URBANISMO

6.4. Em virtude da obra estar localizada já ser existente, fica acordado a utilização de um espaço para a construção provisória pela empreiteira de depósito, escritório, sanitários, refeitório, etc., numa área mínima de 10,00m², com paredes divisórias em tábuas de madeira, cobertura em telha de fibrocimento 4mm e piso cimentado em todas as dependências, previsão de vasos sanitários com caixa de descarga universal, lavatórios e pia de cozinha.

7.0 – LOCAÇÃO DA OBRA

7.1. Ficará sob responsabilidade direta da Empreiteira a locação da obra, que deverá ser executada com rigor técnico, observando-se atentamente o projeto arquitetônico e o de implantação, quanto a níveis e cotas estabelecidas neles.

7.2. A ocorrência de erro na locação da obra implicará à Empreiteira a obrigação de proceder, por sua conta e dentro dos prazos estipulados no contrato, as devidas modificações, demolições e reposições que assim se fizerem necessárias, sob aprovação, ou não, da Fiscalização do ente federado.

7.3. A Empreiteira deverá solicitar, junto ao contratante, a demarcação do lote, passeio público e caixa da rua. Caso exista alguma divergência entre o levantamento topográfico, urbanização e o projeto aprovado, ela deverá comunicar o fato, por escrito, à fiscalização do Contratante.

7.4. Qualquer omissão de informação que implique na não obtenção de licenciamentos, alvará, habite-se, ou em reparos e demolições para atendimento de exigências dos órgãos municipais, serão de inteira responsabilidade da Empreiteira, que arcará com todos os custos pertinentes.

7.5. Após ser finalizada a locação, a Empreiteira procederá ao aferimento das dimensões, alinhamentos, ângulos (esquadros) e de quaisquer outras indicações que constam no projeto aprovado, de acordo com as reais condições encontradas no local da obra. Havendo relevantes divergências entre as reais condições existentes no local da obra e os elementos do projeto aprovado, os fatos ocorridos deverão ser comunicados, por escrito, à Fiscalização do contratante, que responderá em tempo hábil quais providências deverão ser tomadas.

8.0 – SUPERESTRUTURA

8.1. GENERALIDADES



ESTADO DO PARÁ
PREFEITURA MUNICIPAL DE MOJU
SECRETARIA DE OBRAS E URBANISMO

8.1.1. Estas especificações abrangem toda a execução da estrutura de concreto armado da obra, quanto ao fornecimento de materiais, manufatura, cura e proteção. Neste caso deverão ser seguidas as normas, especificações e métodos brasileiros, principalmente, o atendimento à NBR 6118/2007, na qual deverá estar fundamentado o projeto estrutural, obrigatoriamente parte constante do acervo técnico na fase licitatória e executória da obra.

8.1.2. Rigorosamente serão observadas e obedecidas todas as particularidades do projeto arquitetônico e estrutural, a fim de que haja perfeita concordância entre eles na execução dos serviços.

8.1.3. Nenhum elemento estrutural, ou seu conjunto, poderá ser executado sem a prévia e minuciosa verificação, tanto por parte da Empreiteira como da Fiscalização, das perfeitas disposições, dimensões, ligações e escoramentos das formas e armaduras correspondentes, bem como do exame da correta colocação da canalização elétrica, telefônica, hidráulica, águas pluviais, sanitária e outras que eventualmente serão embutidas na massa de concreto.

8.1.4. A execução de qualquer parte da estrutura, de acordo com o projeto estrutural fornecido, implicará na integral responsabilidade da Empreiteira pela sua resistência e estabilidade.

8.1.5. As passagens dos tubos pelos furos em vigas e outros elementos estruturais, deverão obedecer rigorosamente ao projeto, não sendo permitida mudança em suas posições. Sempre que necessário, será verificada a impermeabilização nas juntas dos elementos embutidos.

8.1.6. Sempre que a Fiscalização tiver dúvida a respeito da estabilidade dos elementos estruturais, solicitará prova de carga para se avaliar a qualidade e resistência das peças, custos estes que ficarão a cargo exclusivo da Empreiteira.

8.1.7. A Empreiteira localará a estrutura com todo o rigor possível e necessário, sendo responsável por qualquer desvio de alinhamento, prumo ou nível, correndo por sua conta eventual demolição, assim como a reconstrução dos serviços julgados imperfeitos pela Fiscalização da contratante.

8.1.8. Antes de iniciar os serviços, a Empreiteira deverá verificar as cotas referentes ao nivelamento e locação do projeto, sendo a referência de nível (RN), tomada no local junta a Fiscalização.

9.0 MATERIAIS COMPONENTES

9.1. Aditivos

9.1.2 Os tipos e marcas comerciais, bem como as suas proporções na mistura e os locais de utilização serão definidos após a realização de ensaios e aprovação pela Fiscalização do contratante.

9.2.1. Agregados



ESTADO DO PARÁ
PREFEITURA MUNICIPAL DE MOJU
SECRETARIA DE OBRAS E URBANISMO

9.2.2 Miúdo

- Deverá ser utilizada areia natural de quartzo ou areia artificial resultante da britagem de rochas estáveis, com granulometria que se enquadre nas especificações da NBR 7211/2005 da ABNT. Este material deverá estar isento de substâncias nocivas à sua utilização, como mica, materiais friáveis, gravetos, matéria orgânica, torrões de argila e outras.

9.2.3. Graúdo

- Deverão ser utilizadas pedras britadas nº 1 e nº 2, provenientes da britagem de rochas sãs, totalmente puras de substâncias nocivas, como torrões de argila, material pulverulento, graveto e outras. Sua composição granulométrica enquadrar-se-á rigorosamente no especificado da NBR 7211/2005.

9.2.4. Água

- A água usada no amassamento do concreto será limpa e isenta de materiais siltsos, sais, álcalis, ácidos, óleos, orgânicos ou qualquer outra substância prejudicial à mistura. A princípio, água potável poderá ser utilizada, porém sempre que se suspeitar de que a água local ou a disponível possa conter substâncias prejudiciais, deverão ser providenciadas análises físico químicas. Cabe ressaltar que água com limite de turbidez até 2.000 partes por milhão, poderá ser utilizada. Se esse limite for ultrapassado, a água deverá ser previamente decantada.

9.2.5. Cimento

- O cimento empregado no preparo do concreto deverá atender as especificações e os ensaios da ABNT. O Cimento Portland Comum atenderá a NBR 5732/1991, e o de alta resistência inicial a NBR 5733/1991. O armazenamento do cimento na obra será feito de modo a eliminar a possibilidade de qualquer dano total ou parcial, ou ainda misturas de cimento de diversas procedências ou idades.
- O prazo máximo para armazenamento em locais secos e ventilados será de 30 dias. Vencido esse prazo, o cimento somente poderá ser usado com a aprovação da Fiscalização, que poderá indicar as peças (se houver) que receberão concreto com cimento além daquela idade. Para cada partida de cimento será fornecido o certificado de origem correspondente. Não será permitido o emprego de cimento com mais de uma marca ou procedência.

9.3. ARMAZENAMENTO



ESTADO DO PARÁ
PREFEITURA MUNICIPAL DE MOJU
SECRETARIA DE OBRAS E URBANISMO

9.3.1. De um modo geral, os materiais deverão ser armazenados de forma a assegurar as características exigidas para seu emprego e em locais que não interfiram com a circulação nos canteiros.

9.3.1.1. Aços

9.3.1.1.1. Os aços deverão ser depositados em pátios cobertos com pedrisco, colocados sobre travessas de madeira e classificados conforme tipo e bitola.

9.3.1.2. Agregados

9.3.1.2.1. Os agregados serão estocados conforme sua granulometria em locais limpos e drenados, de modo que não sejam contaminados por ocasião das chuvas. A quantidade a ser estocada deverá ser suficiente para garantir a continuidade dos serviços na obra.

9.3.1.3. Cimento

9.3.1.3.1. O armazenamento, após o recebimento na obra, far-se-á em depósitos isentos de umidade, à prova d'água, adequadamente ventilados e providos de assoalho isolado do solo. Devem ser atendidas as prescrições da NBR 5732/1991 sobre o assunto.

9.3.1.4. Madeiras

9.3.1.4.1. As madeiras serão armazenadas em locais abrigados, com suficiente espaçamento entre as pilhas, para prevenção de incêndio. O material proveniente da desforma, quando não for mais aproveitável, será retirado das áreas de trabalho, sendo proibida sua doação a terceiros.

9.6. PREPARO DO CONCRETO

9.6.1. Generalidades

9.6.1.1. O preparo do concreto será executado mediante equipamento apropriado e bem dimensionado, em função das quantidades e prazos estabelecidos da obra.

9.6.1.2. O concreto empregado na execução das peças deverá satisfazer rigorosamente às condições de resistência, durabilidade e impermeabilidade adequada as condições de exposição, assim como obedecer, além destas especificações, as recomendações das normas vigentes da ABNT.

9.6.2. Materiais

9.6.2.1. Será exigido o emprego de materiais com qualidade rigorosamente uniforme, sendo os agregados de uma só procedência, a correta utilização dos agregados graúdos e miúdos, de acordo com as dimensões das peças a serem concretadas, e fixação do fator água-cimento, tendo em vista a resistência e a trabalhabilidade do concreto compatível com as dimensões e acabamento das peças.



ESTADO DO PARÁ
PREFEITURA MUNICIPAL DE MOJU
SECRETARIA DE OBRAS E URBANISMO

9.6.2.2. O cimento, a areia e a pedra a serem empregados no preparo do concreto aparente, deverão ser sempre da mesma procedência, atestada pelas notas fiscais dos fornecedores e comprovadas por inspeções visuais, antes do recebimento, complementadas pelos testes necessários, a critério da Fiscalização.

9.6.2.3. No caso de uso de aditivos aceleradores de pega, plastificantes, incorporadores de ar impermeabilizantes, esses serão prescritos pela Fiscalização em consonância com o projeto estrutural. Vedar-se-á o uso de aditivos que contenham cloreto de cálcio.

9.6.2.4. Cimentos especiais, tais como os de alta resistência inicial, só poderão ser utilizados com a autorização da Fiscalização, cabendo à Empreiteira apresentar toda a documentação, em apoio e justificativa da utilização pretendida.

9.6.3. Ensaio

9.6.3.1. Os ensaios para caracterização dos materiais e os testes para fixação dos traços, serão realizados por laboratórios idôneos e os resultados apresentados para aprovação da Fiscalização, antes do início de cada etapa do trabalho.

9.6.3.2. Todos os materiais recebidos na obra ou utilizados em usina serão previamente testados para comprovação de sua adequação ao traço adotado.

9.6.3.6. Caso utilizado concreto usinado deverá se obter uma série de cada caminhão betoneira.

9.6.4. Dosagem

9.6.4.1. Todos os materiais componentes do concreto serão dosados ou proporcionados de maneira a produzir uma mistura trabalhável em que as quantidades de cimento e água sejam mínimas necessárias para obtenção de um concreto denso, resistente e durável.

9.6.4.2. Na dosagem cuidados especiais deverão ser tomados a fim de que a elevação da temperatura seja a mínima possível.

9.7. MISTURA E AMASSAMENTO DO CONCRETO

9.7.1. *O concreto preparado no canteiro de serviços deverá ser misturado em betoneiras, a fim de possibilitar maior uniformidade e rapidez na mistura.*

9.7.2. O amassamento mecânico em canteiro durará, sem interrupção, o tempo necessário para permitir a homogeneização da mistura de todos os elementos, inclusive eventuais aditivos; a duração necessária aumentará com o volume de concreto amassado e será tanto maior quanto mais seco for o concreto.



ESTADO DO PARÁ
PREFEITURA MUNICIPAL DE MOJU
SECRETARIA DE OBRAS E URBANISMO

9.7.3. *O tempo mínimo para o amassamento deverá atender à NBR 6118/2007, e a adição da água será efetuada sob o controle da Fiscalização.*

9.7.4. *No caso de mistura do concreto em usina, esta deverá ser acompanhada no local por técnicos especialmente designados pela Empreiteira e pela Fiscalização.*

9.8. TRANSPORTE DO CONCRETO

9.8.1. O concreto será transportado até as formas no menor intervalo de tempo possível.

9.8.2. Nesse sentido, os meios de transporte serão tais, que fique assegurado o mínimo de tempo gasto no percurso e que se evite a segregação dos agregados ou uma variação na trabalhabilidade da mistura.

9.8.3. Para tanto, seguir-se-á o disposto na NBR 6118/2007.

9.9. LANÇAMENTO DO CONCRETO

9.9.1. O lançamento do concreto obedecerá ao plano prévio específico e aprovado pela Fiscalização, não se tolerando juntas de concretagem não previstas no referido plano. No caso de pilares, deve-se concretá-los até o nível do fundo das vigas, antes de colocar as armações das respectivas lajes e vigas.

9.9.2. A Empreiteira comunicará previamente à Fiscalização, e em tempo hábil, o início de toda e qualquer operação de concretagem, que somente poderá ser iniciada após sua correspondente liberação, a ser dada pela própria Fiscalização.

9.9.3. O início de cada operação de lançamento está condicionado à realização dos ensaios de abatimento (SLUMP TEST), pela Empreiteira e na presença da Fiscalização, em cada betonada ou caminhão-betoneira. Para todo concreto estrutural o SLUMP admitido estará compreendido entre 5 e 1.

9.9.4. O concreto só será lançado depois que todo o trabalho de formas, instalação de peças embutidas e preparação das superfícies estiverem inteiramente conclusos e aprovados.

9.9.5 *Todas as superfícies e peças embutidas que tenham sido incrustadas com argamassa proveniente de concretagem serão limpas antes que o concreto adjacente ou de envolvimento seja lançado.*

9.9.6. Especiais cuidados serão tomados na limpeza das formas com ar comprimido e equipamentos manuais, especialmente em pontos baixos, onde a Fiscalização poderá exigir abertura de filtros ou janelas nas formas, para remoção de sujeiras.

9.9.7. O concreto deverá ser depositado nas formas, tanto quanto possível e praticável, diretamente em sua posição final e não deverá fluir de maneira a provocar sua segregação.



ESTADO DO PARÁ
PREFEITURA MUNICIPAL DE MOJU
SECRETARIA DE OBRAS E URBANISMO

9.9.8. No caso de pilares, para evitar formação de vazios antes da sua concretagem, deve-se colocar na forma (na base do pilar) uma argamassa de cimento e areia usando o mesmo fator água e cimento do concreto, com 3 a 4 cm de altura.

9.9.9. Nos locais de grande densidade de armadura, deve-se eliminar a pedra nº. 2 do concreto, lançando nesses locais uma argamassa referida, para garantir a mesma resistência.

9.9.10. *A queda vertical livre além de 2,0 metros não é permitida. A utilização de tremonha (tubo com funil) é recomendável.*

9.9.11. *O lançamento será contínuo e conduzido de forma a não haver interrupções superiores ao tempo de pega do concreto.*

9.9.12. *Uma vez iniciada a concretagem de um lance, a operação deverá ser contínua e somente terminada nas juntas preestabelecidas. Por outro lado, a operação de lançamento deverá ser tal que o efeito de retração inicial do concreto seja mínimo possível.*

9.9.13. Caso seja realmente necessária a interrupção de uma peça qualquer (viga, laje, parede, etc.), a junta de concreto deverá ser executada perpendicular ao eixo da peça e onde forem menores os esforços de cisalhamento.

9.9.14. Deverão ser tomadas precauções para garantir a resistência que poderá agir na superfície da junta, com base em se deixar barras suplementares no concreto mais velho. Antes de reiniciar-se o lançamento, deverá ser removida a nata e feita limpeza na superfície da junta.

9.9.15. Cada camada de concreto deverá ser consolidada até o máximo praticável em termos de densidade e deverão ser evitados vazios ou ninhos, de tal maneira que o concreto seja perfeitamente confinado junto às formas e peças embutidas.

9.10. ADENSAMENTO DO CONCRETO

9.10.1. Durante e imediatamente após o lançamento, o concreto deverá ser vibrado com equipamento adequado à sua trabalhabilidade. O adensamento será cuidadoso para que o concreto preencha todos os vazios das formas.

9.10.2. Durante o adensamento tomar-se-ão as precauções necessárias para que não se formem nichos ou haja segregação dos materiais; dever-se-á evitar a vibração da armadura para que não se formem vazios ao seu redor, com prejuízo da aderência.



ESTADO DO PARÁ
PREFEITURA MUNICIPAL DE MOJU
SECRETARIA DE OBRAS E URBANISMO

9.10.3. O adensamento do concreto se fará por meio de equipamentos mecânicos através de vibradores de imersão, de configuração e dimensões adequadas às várias peças a serem preenchidas, a critério da Fiscalização.

9.10.4. Para as lajes poderão ser utilizados vibradores de placa. A utilização de vibradores de forma estará condicionada à autorização da Fiscalização e a medidas especiais, visando assegurar a imobilidade e deformabilidade dos moldes.

9.10.5. Os vibradores de imersão não serão operados contra formas, peças embutidas e armaduras. A vibração deverá ser completada por meio de ancinhos e equipamentos manuais, principalmente onde a aparência e qualidade da peça estrutural é requisito importante.

9.10.6. Sempre será observado, rigorosa e estritamente, o contido nas prescrições da norma NBR 6118/2007.

9.12. CURA DO CONCRETO

9.12.1. Será cuidadosamente executada a cura de todas as superfícies expostas, com o objetivo de impedir a perda da água destinada à hidratação do cimento.

9.12.2. Durante o período de endurecimento do concreto, suas superfícies deverão ser protegidas contra chuvas, secagem, mudanças bruscas de temperatura, choques e vibrações que possam produzir fissuras ou prejudicar a aderência com a armadura.

9.12.3. Para impedir a secagem prematura, as superfícies de concreto serão abundantemente umedecidas com água, durante pelo menos 7 (sete) dias após o lançamento. Como alternativa, poderá ser aplicado agente químico de cura, de modo que a superfície seja protegida pela formação de uma película impermeável.

9.12.4. Não poderão ser usados processos de cura que descolorem as superfícies expostas do concreto ou que reduzam a aderência ou penetração das camadas de acabamento que vierem a ser aplicadas.

9.12.5. Todo o concreto não protegido por formas e todo aquele já desformado, deverá ser curado imediatamente após ele ter endurecido o suficiente para evitar danos nas suas superfícies.

9.12.6. O método de cura dependerá das condições no campo e do tipo de estrutura em que será executada.

9.13. DESFORMA DA ESTRUTURA



ESTADO DO PARÁ
PREFEITURA MUNICIPAL DE MOJU
SECRETARIA DE OBRAS E URBANISMO

9.13.1. As formas serão mantidas no local até que o concreto tenha adquirido resistência para suportar com segurança seu peso próprio e as demais cargas atuantes, e as superfícies tenham suficiente dureza para não sofrerem danos na ocasião da sua retirada

9.13.2. A Empreiteira providenciará a retirada das formas, obedecendo à NBR 6118/2007, de maneira e não prejudicar as peças executadas.

9.13.3. Os prazos mínimos para a retirada das formas deverão ser de 3 (três) dias para faces laterais das vigas, 14 (quatorze) dias para faces inferiores, deixando-se pontaletes bem cunhados e convenientemente espaçados, a fim de garantir estabilidade mecânica à estrutura.

9.13.4. *Ficará a critério da Fiscalização, sob sua responsabilidade, autorizar desformas com prazos inferiores àqueles estabelecidos na NBR 6118/2007.*

9.14. REPAROS ESTRUTURAIS

9.14.1. No caso de falhas nas peças concretadas, serão providenciadas medidas corretivas, compreendendo demolição, remoção do material demolido e recomposição com emprego de materiais adequados, a serem aprovados pela Fiscalização, à vista de cada caso. Registrando-se graves defeitos, a critério da Fiscalização, será ouvido o projetista (calculista).

9.14.2. As pequenas cavidades, falhas menores ou imperfeições que eventualmente resultarem em superfícies defeituosas, obrigatoriamente serão reparadas, de modo a se obter as características do concreto inicial. A programação e execução de reparos serão acompanhadas e aprovadas pela Fiscalização.

9.14.3. As rebarbas e saliências maiores que eventualmente ocorrerem serão eliminadas.

9.15. ACEITAÇÃO DA ESTRUTURA

9.21.1. Satisfeitas as condições do projeto estrutural e destas especificações, a aceitação da estrutura far-se-á mediante o contido nas prescrições da norma NBR 6118/2007.

10.0 – ESQUADRIAS, FERRAGENS

10.1. Portas de Madeira e janelas de madeira



ESTADO DO PARÁ
PREFEITURA MUNICIPAL DE MOJU
SECRETARIA DE OBRAS E URBANISMO

10.1.1. Todas as portas de madeira são em material semi-oco, do tipo prancheta, próprias para pintura em esmalte sintético, devidamente encabeçadas, com aduelas e alizares, também em madeira e diretamente chumbados na alvenaria, confeccionadas de acordo com o projeto.

10.1.2. As ferragens destas portas deverão ser da marca Papaiz, Alianza, Imab ou similar, com fechadura de cilindro em latão cromado de 70 mm, maçaneta do tipo alavanca e dobradiças, em número de 3 (três), de aço laminado com eixo e bolas de latão de 3 ½" x 3" x 2,4mm.

10.2. Portas de Ferro

10.2.1. As esquadrias em grade ferro deverão ter a aprovação prévia da Fiscalização, que poderá rejeitá-las. Deverão ser confeccionadas em ferro 5/8", chumbadas diretamente na alvenaria, e suas ferragens (fechaduras e dobradiças) serão da marca Papaiz, Alianza, Imab ou similar.

10.3. Janelas de madeira

10.1.3. Todas as janelas de madeira são em material semi-oco, do tipo prancheta, próprias para pintura em esmalte sintético, devidamente encabeçadas, com aduelas e alizares, também em madeira e diretamente chumbados na alvenaria, confeccionadas de acordo com o projeto.

10.1.2. As ferragens destas janelas deverão ser da marca Papaiz, Alianza, Imab ou similar, com fechadura de cilindro em latão cromado de 70 mm, maçaneta do tipo alavanca e dobradiças, em número de 3 (três), de aço laminado com eixo e bolas de latão de 3 ½" x 3" x 2,4mm.

11.0 – COBERTURA

12.1. *A estrutura de apoio do telhado será composta de madeira de lei, bem seca, isenta de brocas e sem nós que comprometam sua durabilidade e resistência. Essa estrutura deverá ser apoiada na laje e obedecer à inclinação prevista projeto.*

12.2. *Serão empregadas telhas tipo Capa-Canal, e sujeitas à aprovação da Fiscalização do contratante.*

12.3. Todos os acessórios e arremates, como parafusos, arruelas e cumeeiras, serão obrigatoriamente da mesma procedência e marca das telhas empregadas, para evitar problemas de concordância.

12.4. As telhas e os acessórios deverão apresentar uniformidade e serão isentos de defeitos, tais como furos, rasgos, cantos quebrados, fissuras, protuberâncias, depressões e grandes manchas.

13.0 – REVESTIMENTO DE PAREDES

13.1. Considerações Gerais



ESTADO DO PARÁ
PREFEITURA MUNICIPAL DE MOJU
SECRETARIA DE OBRAS E URBANISMO

13.1.1. Antes de iniciar os trabalhos de revestimento, deverá a Empreiteira adotar providências para que todas as superfícies a revestir estejam firmes, retílineas, niveladas e aprumadas. Qualquer correção nesse sentido será feita antes da aplicação do revestimento, como também fornecer e aplicá-lo em todas as superfícies onde especificado e (ou) indicado nos desenhos do Projeto Arquitetônico.

13.1.2. Os revestimentos em geral serão sempre executados por profissionais com perícia reconhecidamente comprovada e deverão apresentar paramentos perfeitamente desempenados, aprumados, alinhados e nivelados, as arestas vivas e os planos de concordância perfeitamente delineados.

-A preparação da mistura de argamassa para revestimento será sempre executada com particular cuidado, especialmente quanto às superfícies das paredes que deverão estar bem limpas, mediante emprego de vassoura de cerda, e abundantemente molhadas, antes do início dos trabalhos.

13.1.4. Todas as instalações hidráulicas e elétricas deverão ser executadas antes da aplicação do chapisco e da argamassa de areia fina desempenada, evitando-se dessa forma retoques nos revestimentos recém-concluídos.

13.1.5. Na finalização de todos os serviços de revestimento, remover-se-á toda a sujeira deixada por eles, tanto no chão, nos vidros como em outros locais da intervenção.

13.2. Chapisco

13.2.1. Após instalação de todas as tubulações previstas no projeto, bem como a limpeza das superfícies das paredes de alvenaria, será aplicado chapisco grosso com peneira fina, constituído por cimento Portland comum (saco de 50 Kg) e areia grossa, no traço 1:3.

13.3. Argamassas de Revestimento – Emboço e Reboco

13.3.1. A aplicação da argamassa de revestimento será iniciada após a completa pega entre a alvenaria e o chapisco. Será preparada com betoneira, misturando-se primeiramente o agregado miúdo (areia), peneirado em malha fina, com os aglomerantes (cal hidratada e cimento comum Portland) no traço 1: 4: 5, além da água necessária para dar uma consistência plástica adequada. Por ocasião do uso da argamassa, adicionar-se-á cimento na proporção de 1: 9, ou seja, uma parte de cimento para nove partes de argamassa já "curtida".

13.3.2. A composição da argamassa será constituída por areia fina (peneirada), cal hidratada e cimento, no traço 1:4:5, medido em volume, utilizando lata de 18 litros como padrão de referência.

13.3.3. Serão preparadas quantidades de argamassa na medida das necessidades dos serviços a serem executados em cada etapa, de maneira a ser evitado o início do endurecimento antes de seu emprego.



ESTADO DO PARÁ
PREFEITURA MUNICIPAL DE MOJU
SECRETARIA DE OBRAS E URBANISMO

13.3.4. A argamassa deverá ser utilizada dentro de duas horas e meia, a partir do primeiro contato do cimento com a água. Será rejeitada e inutilizada toda a argamassa que apresentar vestígios de endurecimento, sendo expressamente vedado tornar a amassá-la.

13.3.5. A espessura máxima tanto do emboço como do reboco, contada a partir do tijolo chapiscado, será de 15 mm, tanto para as paredes internas como para as externas. O seu acabamento deverá ser desempenado com régua de alumínio e com desempenadeira. Qualquer um destes revestimentos deverá apresentar aspectos uniformes, com parâmetro perfeitamente plano, não sendo tolerada qualquer ondulação ou desigualdade de alinhamento da superfície revestida. No caso do reboco, o acabamento final será executado com desempenadeira revestida com feltro.

13.3.6. Será permitida a utilização de argamassa industrial (pré - preparada), em sacos de 20 a 25 Kg, marca Votorantim, Quartzolit ou similar, com especial atenção às recomendações do fabricante, quanto à aplicação e dosagem do produto.

14.0 – PAVIMENTAÇÃO

15.1. Contra piso e camada regularizadora

15.1.2. Em caso de dúvidas, a Fiscalização deverá ser notificada e consultada, a fim de que ela providencie consultoria especializada sobre o assunto.

16.0 – RODAPÉS E PEITORIS

16.1. Rodapés

16.1.1. Nos ambientes onde o piso é cerâmico possui rodapé do mesmo tipo, com 7 cm de altura e rejuntado com rejunte industrial, da marca Quartzolit ou similar, na mesma cor do piso.

17.0 – PINTURA

17.1. Normas Gerais

17.1.1. Os serviços serão executados por profissionais de comprovada competência.

17.1.2. Todas as superfícies a serem pintadas deverão estar firmes, lisas, isentas de mofo e, principalmente, secas, com o tempo de "cura" do reboco novo em cerca de 30 dias, conforme a umidade relativa do ar.

17.1.3. Cada demão de tinta só poderá ser aplicada quando a precedente estiver perfeitamente seca, convindo esperar um intervalo de 24 horas entre duas demãos sucessivas.



ESTADO DO PARÁ
PREFEITURA MUNICIPAL DE MOJU
SECRETARIA DE OBRAS E URBANISMO

17.1.4. Os trabalhos de pintura serão terminantemente suspensos em tempos de chuva.

17.1.5. Se as cores não estiverem claramente definidas no projeto, cabe a Empreiteira consultar à Fiscalização do contratante, para obter sua anuência e aprovação.

17.1.6. Nas esquadrias em geral, deverão ser removidos ou protegidos com papel colante os espelhos, fechos, rosetas, puxadores, etc., antes dos serviços de pintura.

17.1.7. Toda vez que uma superfície tiver sido lixada, esta será cuidadosamente limpa com uma escova e, depois com um pano seco, para remover todo o pó, antes de aplicar a demão seguinte de tinta.

17.1.8. Toda a superfície pintada deve apresentar, depois de pronta, uniformidade quanto à textura, tonalidade e brilho (fosco, semifosco ou brilhante).

17.1.10. Só serão utilizadas tintas de primeira linha de fabricação.

17.1.11. As tintas deverão ser entregues na obra em embalagem original de fábrica, intactas.

17.2. Pintura Acrílica

17.2.1. As paredes externas serão pintadas com tinta acrílica da marca Coral, Sherwin Williams, Suvinil, Ypiranga ou similar, em duas demãos, sem emassamento e sobre selador acrílico, também da mesma marca da tinta que for aplicada.

17.2.2. Tanto as paredes internas como os tetos, serão primeiramente emassados e depois pintados com tinta acrílica em duas demãos, das marcas Coral, Sherwin Williams, Suvinil, Ypiranga ou similar.

17.3. Pintura em Esmalte Sintético

17.3.1. Todas as portas de madeira e as faixas de pintadas na faixa com a altura de 1,10 m, bem como suas aduelas e alizares, deverão primeiramente ser regularizados, emassados e robustamente lixados, para, posteriormente, receber tinta esmalte sintético da marca Coral, Sherwin Williams, Suvinil, Ypiranga ou similar, em duas demãos, cor e tonalidade a ser definida pela Fiscalização do contratante, caso estas não estejam previstas no projeto arquitetônico.

17.3.2. Todas as portas e janelas de ferro serão devidamente preparadas com lixa de ferro textura nº. 60, a fim de receber antiferruginoso (zarcão) e, por último, duas demãos de esmalte sintético da mesma marca das portas, na cor e tonalidade a ser definida pela Fiscalização do contratante

18.0 – INSTALAÇÃO ELÉTRICA

18.1. Considerações Gerais



ESTADO DO PARÁ
PREFEITURA MUNICIPAL DE MOJU
SECRETARIA DE OBRAS E URBANISMO

18.1.1. As instalações elétricas serão executadas de acordo com a proposta orçamentaria, ficando a elaboração de ambos por conta do Ente Federado (Contratante) e (ou) pela Empreiteira (Contratada), sendo que neste caso deverá obrigatoriamente ter anuência e aprovação do contratante, uma vez que a Coordenação de Engenharia do FNAS disponibilizará apenas os pontos para cada projeto.

18.1.2. Todos os serviços deverão utilizar mão-de-obra de alto padrão técnico, não sendo permitido o emprego de profissionais desconhecedores da boa técnica e da segurança.

18.1.3. Todos os materiais básicos componentes como aparelhos e equipamentos a serem instalados, deverão atender aos padrões de fabricação e aos métodos de ensaio exigidos pela ABNT, assim como às especificações complementares da concessionária local.

18.1.4. As especificações dos materiais deverão ser seguidas rigorosamente. Cabe única e exclusivamente à Fiscalização aceitar ou não a similaridade dos materiais, marcas e fabricantes, que não estejam expressamente citados nestas especificações.

18.1.5. Também as especificações referentes a todos os serviços deverão ser seguidas rigidamente e complementadas pelo que está prescrito nas Normas Brasileiras pertinentes, no caso de eventual omissão. Qualquer alteração que se fizer necessária deverá ser submetida à apreciação da Fiscalização, para a sua devida aprovação ou não.

18.1.6. A denominação genérica dos símbolos técnicos nos projetos, tanto de instalação elétrica como telefônica, abrangerá os seguintes itens:

- *Entrada e medição para energia elétrica e QGDT para telefônica.*
- *Quadros de distribuição de circuitos e respectivos cabos alimentadores para a elétrica.*
- *Distribuição de circuitos de iluminação, interruptores e tomadas.*
- *Fornecimento e colocação de luminárias internas e externas.*

18.2. Sistemas de Instalação e Procedimentos Executivos

18.2.1. Entrada e medição

18.2.1.1. O ramal de serviço (de responsabilidade da concessionária local) será aéreo e (ou) subterrâneo, e irá até o poste instalado na mureta, junto ao portão principal do CRAS. Para a energia elétrica o ramal de entrada e a medição serão em baixa tensão, instalados em mureta de alvenaria, enquanto que para a telefonia o ramal de entrada irá da rede aérea pública até o QGDT, no interior do CRAS.

18.2.2. Alimentador Geral



ESTADO DO PARÁ
PREFEITURA MUNICIPAL DE MOJU
SECRETARIA DE OBRAS E URBANISMO

18.2.2.1. Do disjuntor automático, ou chave blindada, instalado no quadro de medição, sairão os cabos alimentadores com bitola compatível com a carga instalada, do tipo sintenax ou similar, pelo interior de dutos subterrâneos de PVC rígido rosqueável da marca Tigre, Fortilit ou similar, envolvidos ("envelopados") por concreto no traço 1:3:5 (cimento, areia e brita) com 5 cm de espessura, enterrados numa cava de 0,50 m de profundidade, com trajetória retilínea até o quadro central de distribuição dos circuitos.

18.2.3. Quadro Elétrico

18.3.1. A alimentação entre os quadros será por meio de dutos subterrâneos e cabos sintenax, sendo que cada quadro unitário (inclusive o geral) será formado pelo seguinte sistema:

- *Barramento em cobre com parafusos e conectores.*
- *Disjuntores unipolares, do tipo "quick-lag" (com suporte e parafusos), de 15 a 20A, e bipolares de 20 a 30 A, da marca Lorenzetti, GE, Fabrimar ou similar.*
- *Disjuntor geral trifásico de proteção de até 50ª, marca acima referenciada.*
- *Caixa com porta metálica e pintura eletrostática com chaves.*

18.3.2. No quadro geral (QDGT) – nº 03 (40 x 40 x 10 cm) -, serão fixados tantos blocos (BLI's), de acordo com a demanda exigida pelo sistema telefônico da edificação.

18.3.3. Circuitos Elétricos Alimentadores

18.3.4. De cada quadro de distribuição partirão os circuitos alimentadores para atender à iluminação, aos interruptores e às tomadas do interior da edificação, sendo que cada circuito será protegido por um disjuntor do tipo termomagnético, expresso no projeto elétrico.

18.3.5. Toda a rede de distribuição e alimentação de energia elétrica será executada com eletrodutos de PVC rígido rosqueável da marca Tigre, Fortilit ou similar, bitolas compatíveis com o número de condutores que passam pelo seu interior, sendo que nos locais sujeitos à umidade poderão ser usados cabos do tipo sintenax, para maior segurança no fluxo das cargas elétricas. Todos os circuitos deverão ter sistema de proteção (aterramento).

18.3.7. Condutores Elétricos

18.3.8. Para o alimentador geral de energia elétrica, será utilizado cabo de cobre, têmpera mole, com isolamento para 750 V, do tipo sintenax, temperatura de serviço 70°C e seção nominal variando de 10mm² a 25mm², marca Pirelli ou similar.



ESTADO DO PARÁ
PREFEITURA MUNICIPAL DE MOJU
SECRETARIA DE OBRAS E URBANISMO

18.3.9. Para a alimentação elétrica interna da edificação, deverá ser empregado fio de cobre com capa plástica e isolamento para 750 V, ou cabo de cobre (cabinho), também da marca Pirelli ou similar, com seções nominais variando de 1,5mm² a 4mm².

18.3.10. Todos os condutores deverão ser submetidos ao teste de continuidade, sendo que os últimos pontos de cada circuito deverão ser testados quanto à voltagem e amperagem disponíveis na rede da concessionária local, com todas as luminárias acesas, permitindo-se nesta situação somente uma queda máxima de 4%.

18.4.3. Luminárias, Interruptores e Tomadas

18.4.4. As luminárias serão do tipo LED 12/13 W, sem reator.

19.0. Diversos

19.1. Todos os aparelhos de iluminação, interruptores e tomadas deverão ser aterrados, em obediência à Lei Federal nº. 11.337, de 26 de julho de 2006, que disciplina a obrigatoriedade do sistema de aterramento nas instalações elétricas das edificações, mesmo aquelas de pequeno porte, com a utilização de um condutor - terra em cada aparelho elétrico.

20.0 – INSTALAÇÃO HIDRÁULICA

20.1. Considerações Gerais

20.1.1. Todas as instalações de água potável deverão ser executadas de acordo com o projeto hidráulico, que estará fundamentado na NBR 5626/98.

20.1.2. O abastecimento de água potável para o CRAS se dará de forma independente, mediante cavalete próprio de entrada da água com medidor, segundo padrões da concessionária local, e atenderá toda a demanda necessária prevista no projeto.

20.1.5. Todos os dutos da rede de água potável serão testados contra eventuais vazamentos, hidrosticamente e sob pressão, por meio de bomba manual de pistão, e antes do fechamento dos rasgos em alvenarias e das valas abertas pelo solo.

20.2. Dutos e Conexões

20.2.1. Os dutos condutores de água fria, assim como suas conexões, serão de material fabricado em PVC soldável (classe marrom), da marca Tigre, Fortilit, Amanco ou similar, e bitolas compatíveis com o estabelecido no próprio projeto.



ESTADO DO PARÁ
PREFEITURA MUNICIPAL DE MOJU
SECRETARIA DE OBRAS E URBANISMO

20.2.2. Não serão aceitos tubos e conexões que forem "esquentados" para formar "ligações hidráulicas" duvidosas, assim como materiais fora do especificado, devendo todas as tubulações e ligações estar de conformidade com a NBR 5626/98, inclusive as conexões e os conectores específicos, de acordo com o tipo de material e respectivo diâmetro solicitado no projeto.

23.0 – LOUÇAS E METAIS

23.1. Considerações gerais

23.1.1. A colocação de louças e metais será executada por profissionais especializados e conhecedores da boa técnica executiva, devendo cada peça ser devidamente colocada na posição indicada no projeto arquitetônico, com especial atenção às indicações que constarem nos projetos de instalação hidráulica e de esgoto sanitário. Tão logo instalados, tanto as louças como os metais serão envoltos em papel e fita adesiva a fim de protegê-los de respingos da pintura final.

23.1. Louças e Bancadas

23.1.1. Todas as louças serão da cor branca e da marca Incepa, Deca, Celite ou similar.

23.1.3. Os lavatórios serão sem coluna de 45 x 33 cm, aproximadamente, de primeira qualidade, fixados com buchas do tipo S8 e parafusos metálicos.

23.1.5. Porta toalhas será de louça branca, marca Deca ou similar.

24.0 – SERVIÇOS FINAIS

24.1. A obra deverá ser entregue em perfeito estado de limpeza e conservação. Todos os equipamentos deverão apresentar funcionamento perfeito com as instalações definitivamente ligadas às redes de serviços públicos (água, esgoto e luz).

24.2. Todo o entulho deverá ser removido do terreno da obra pela Empreiteira.

Moju, 22 de novembro de 2023

**Edmilson S. da
Silva Junior**

Assinado de forma digital por
Edmilson S. da Silva Junior
Dados: 2023.11.28 12:25:50
-03'00'

Edmilson S. da Silva Junior
Engenheiro Civil

PLANILHA ORÇAMENTARIA			
ÓRGÃO	PREFEITURA MUNICIPAL DE MOJU/PA		
	MOJU-PA		
OBJETO	CONTRATAÇÃO DE EMPRESA ESPECIALIZADA EM OBRAS DE ENGENHARIA PARA REFORMA E AMPLIAÇÃO DA EMEF JOANA D'ARC, LOCALIZADA NA ZONA RURAL DO MUNICÍPIO DE MOJU		
ENDEREÇO DA OBRA	ZONA RURAL DO MUNICÍPIO DE MOJU		
BDI (%):	28,78%		
RESP. TÉCNICO	ENG. EDMILSON SOUZA		
			BANCOS: SINAPI - 06/2023 - Pará SEDOP - 05/2023 - Pará
			DESONERADA ENCARGOS SOCIAIS: HORISTA (88,37%); MENSALISTA (48,18%) CREA PA: : 1520654162

Orçamento Sintético								
Item	Código Banco	Descrição	Und	Quant.	Valor Unit	Valor Unit com BDI	Total	Peso (%)
1		SERVIÇOS PRELIMINARES					1.111,49	0,59 %
1.1	011340 SEDOP	Placa de obra em lona com plotagem de gráfica	m²	1,44	174,45	224,65	323,49	0,17 %
1.2	73859/002 SINAPI	CAPINA E LIMPEZA MANUAL DE TERRENO	m²	400	1,53	1,97	788,00	0,42 %
2		INFRAESTRUTURA					13.338,21	7,13 %
2.1		FUNDAÇÃO					8.675,00	4,64 %
2.1.1	030010 SEDOP	Escavação manual ate 1.50m de profundidade	m³	5,6	76,80	98,90	553,84	0,30 %
2.1.2	96543 SINAPI	ARMAÇÃO DE BLOCO, VIGA BALDRAME E SAPATA UTILIZANDO AÇO CA-60 DE 5 MM - MONTAGEM. AF_06/2017	KG	48,84	17,84	22,97	1.121,85	0,60 %
2.1.3	96546 SINAPI	ARMAÇÃO DE BLOCO, VIGA BALDRAME OU SAPATA UTILIZANDO AÇO CA-50 DE 10 MM - MONTAGEM. AF_06/2017	KG	295,4	13,88	17,87	5.278,79	2,82 %
2.1.4	94965 SINAPI	CONCRETO FCK = 25MPA, TRAÇO 1:2,3:2,7 (EM MASSA SECA DE CIMENTO/ AREIA MÉDIA/ BRITA 1) - PREPARO MECÂNICO COM BETONEIRA 400 L. AF_05/2021	m³	1,98	674,76	868,95	1.720,52	0,92 %
2.2		VIGA BALDRAME					4.663,21	2,49 %
2.2.1	96543 SINAPI	ARMAÇÃO DE BLOCO, VIGA BALDRAME E SAPATA UTILIZANDO AÇO CA-60 DE 5 MM - MONTAGEM. AF_06/2017	KG	25,1	17,84	22,97	576,54	0,31 %
2.2.2	96545 SINAPI	ARMAÇÃO DE BLOCO, VIGA BALDRAME OU SAPATA UTILIZANDO AÇO CA-50 DE 8 MM - MONTAGEM. AF_06/2017	KG	51,39	15,57	20,05	1.030,36	0,55 %
2.2.3	96536 SINAPI	FABRICAÇÃO, MONTAGEM E DESMONTAGEM DE FÓRMA PARA VIGA BALDRAME, EM MADEIRA SERRADA, E=25 MM, 4 UTILIZAÇÕES. AF_06/2017	m²	19,27	72,39	93,22	1.796,34	0,96 %
2.2.4	94965 SINAPI	CONCRETO FCK = 25MPA, TRAÇO 1:2,3:2,7 (EM MASSA SECA DE CIMENTO/ AREIA MÉDIA/ BRITA 1) - PREPARO MECÂNICO COM BETONEIRA 400 L. AF_05/2021	m³	1,45	674,76	868,95	1.259,97	0,67 %
3		SUPERESTRUTURA					30.145,12	16,11 %
3.1		PILARES					22.842,43	12,21 %
3.1.1	92759 SINAPI	ARMAÇÃO DE PILAR OU VIGA DE ESTRUTURA CONVENCIONAL DE CONCRETO ARMADO UTILIZANDO AÇO CA-60 DE 5,0 MM - MONTAGEM. AF_06/2022	KG	348,48	14,70	18,93	6.596,72	3,53 %
3.1.2	92762 SINAPI	ARMAÇÃO DE PILAR OU VIGA DE ESTRUTURA CONVENCIONAL DE CONCRETO ARMADO UTILIZANDO AÇO CA-50 DE 10,0 MM - MONTAGEM. AF_06/2022	KG	316,8	12,28	15,81	5.008,60	2,68 %
3.1.3	050036 SEDOP	Forma c/ madeira branca	m²	51,5	133,01	171,29	8.821,43	4,71 %
3.1.4	94965 SINAPI	CONCRETO FCK = 25MPA, TRAÇO 1:2,3:2,7 (EM MASSA SECA DE CIMENTO/ AREIA MÉDIA/ BRITA 1) - PREPARO MECÂNICO COM BETONEIRA 400 L. AF_05/2021	m³	2,78	674,76	868,95	2.415,68	1,29 %
3.2		VIGAS					5.736,12	3,07 %
3.2.1	92759 SINAPI	ARMAÇÃO DE PILAR OU VIGA DE ESTRUTURA CONVENCIONAL DE CONCRETO ARMADO UTILIZANDO AÇO CA-60 DE 5,0 MM - MONTAGEM. AF_06/2022	KG	25,1	14,70	18,93	475,14	0,25 %
3.2.2	92761 SINAPI	ARMAÇÃO DE PILAR OU VIGA DE ESTRUTURA CONVENCIONAL DE CONCRETO ARMADO UTILIZANDO AÇO CA-50 DE 8,0 MM - MONTAGEM. AF_06/2022	KG	51,39	13,62	17,53	900,86	0,48 %
3.2.3	92265 SINAPI	FABRICAÇÃO DE FÓRMA PARA VIGAS, EM CHAPA DE MADEIRA COMPENSADA RESINADA, E = 17 MM. AF_09/2020	m²	19,27	124,93	160,88	3.100,15	1,66 %
3.2.4	94965 SINAPI	CONCRETO FCK = 25MPA, TRAÇO 1:2,3:2,7 (EM MASSA SECA DE CIMENTO/ AREIA MÉDIA/ BRITA 1) - PREPARO MECÂNICO COM BETONEIRA 400 L. AF_05/2021	m³	1,45	674,76	868,95	1.259,97	0,67 %
3.3		VERGAS E CONTRAVERGAS					1.566,57	0,84 %
3.3.1	93183 SINAPI	VERGA PRÉ-MOLDADA PARA JANELAS COM MAIS DE 1,5 M DE VÃO. AF_03/2016	M	10,32	64,48	83,03	856,86	0,46 %
3.3.2	93195 SINAPI	CONTRAVERGA PRÉ-MOLDADA PARA VÃOS DE MAIS DE 1,5 M DE COMPRIMENTO. AF_03/2016	M	9,12	60,43	77,82	709,71	0,38 %
4		PAREDES					23.944,03	12,80 %
4.1		ALVENARIA					6.482,78	3,46 %
4.1.1	103356 SINAPI	ALVENARIA DE VEDAÇÃO DE BLOCOS CERÂMICOS FURADOS NA HORIZONTAL DE 9X19X29 CM (ESPESSURA 9 CM) E ARGAMASSA DE ASSENTAMENTO COM PREPARO EM BETONEIRA. AF_12/2021	m²	92,85	54,22	69,82	6.482,78	3,46 %
4.2		REVESTIMENTO PAREDES					17.461,25	9,33 %
4.2.1	110143 SEDOP	Chapisco de cimento e areia no traço 1:3	m²	185,7	14,01	18,04	3.350,02	1,79 %
4.2.2	87273 SINAPI	REVESTIMENTO CERÂMICO PARA PAREDES INTERNAS COM PLACAS TIPO ESMALTADA EXTRA DE DIMENSÕES 33X45 CM APLICADAS EM AMBIENTES DE ÁREA MAIOR QUE 5 M² NA ALTURA INTEIRA DAS PAREDES. AF_06/2014	m²	43,39	69,01	88,87	3.856,06	2,06 %
4.2.3	110763 SEDOP	Reboco com argamassa 1:6:Adit. Plast.	m²	193,64	41,13	52,96	10.255,17	5,48 %
5		PISO					19.622,22	10,49 %
5.1	020628 SEDOP	Retirada de piso cimentado	m²	6,3	28,07	36,14	227,68	0,12 %

5.2	94439	SINAPI	(COMPOSIÇÃO REPRESENTATIVA) DO SERVIÇO DE CONTRAPISO EM ARGAMASSA TRAÇO 1:4 (CIM E AREIA), BETONEIRA 400 L, E = 4 CM ÁREAS SECAS E MOLHADAS SOBRE LAJE, E = 3 CM ÁREAS MOLHADAS SOBRE IMPERMEABILIZAÇÃO, CASA E EDIFICAÇÃO PÚBLICA PADRÃO. AF_11/2014	m²	109,59	54,55	70,24	7.697,60	4,11 %
5.2	020235	SEDOP	Retirada de piso ceramico, inclusive camada regularizadora	m²	64,92	30,23	38,93	2.527,33	1,35 %
5.3	87248	SINAPI	REVESTIMENTO CERÂMICO PARA PISO COM PLACAS TIPO ESMALTADA EXTRA DE DIMENSÕES 35X35 CM APLICADA EM AMBIENTES DE ÁREA MAIOR QUE 10 M2. AF_06/2014	m²	112,92	57,77	74,39	8.400,11	4,49 %
5.4	88648	SINAPI	RODAPÊ CERÂMICO DE 7CM DE ALTURA COM PLACAS TIPO ESMALTADA EXTRA DE DIMENSÕES 35X35CM. AF_06/2014	M	75	7,97	10,26	769,50	0,41 %
6			COBERTURA					38.291,15	20,46 %
6.1	92541	SINAPI	TRAMA DE MADEIRA COMPOSTA POR RIPAS, CAIBROS E TERÇAS PARA TELHADOS DE ATÉ 2 ÁGUAS PARA TELHA CERÂMICA CAPA-CANAL, INCLUSO TRANSPORTE VERTICAL. AF_07/2019	m²	152,78	75,68	97,46	14.889,93	7,96 %
6.2	94219	SINAPI	CUMEEIRA E ESPIGÃO PARA TELHA CERÂMICA EMBOÇADA COM ARGAMASSA TRAÇO 1:2:9 (CIMENTO, CAL E AREIA), PARA TELHADOS COM MAIS DE 2 ÁGUAS, INCLUSO TRANSPORTE VERTICAL. AF_07/2019	M	24,5	32,35	41,66	1.020,67	0,55 %
6.3	94201	SINAPI	TELHAMENTO COM TELHA CERÂMICA CAPA-CANAL, TIPO COLONIAL, COM ATÉ 2 ÁGUAS, INCLUSO TRANSPORTE VERTICAL. AF_07/2019	m²	254,54	47,36	60,99	15.524,39	8,30 %
6.4	140479	SEDOP	Reguado em madeira lei p/ beiral (c/ barroteamento)	m²	11,3	86,18	110,98	1.254,07	0,67 %
6.5	070241	SEDOP	Encalçamento de telha ceramica (beiral e cumieira)	M	73,5	14,15	18,22	1.339,17	0,72 %
6.6	92559	SINAPI	FABRICAÇÃO E INSTALAÇÃO DE TESOURA INTEIRA EM MADEIRA NÃO APARELHADA, VÃO DE 7 M, PARA TELHA ONDULADA DE FIBROCIMENTO, METÁLICA, PLÁSTICA OU TERMOACÚSTICA, INCLUSO IÇAMENTO. AF_07/2019	UN	2	1.655,12	2.131,46	4.262,92	2,28 %
7			FORRO					865,62	0,46 %
7.1	141336	SEDOP	Forro em lambrí de PVC	m²	16,92	39,73	51,16	865,62	0,46 %
8			INSTALAÇÕES ELÉTRICAS					10.333,10	5,52 %
8.1	171491	SEDOP	Revisão de ponto de luz	PT	12	103,03	132,68	1.592,16	0,85 %
8.2	97665	SINAPI	REMOÇÃO DE LUMINÁRIAS, DE FORMA MANUAL, SEM REAPROVEITAMENTO. AF_12/2017	UN	12	1,12	1,44	17,28	0,01 %
8.3	103782	SINAPI	LUMINÁRIA TIPO PLAFON CIRCULAR, DE SOBREPOR, COM LED DE 12/13 W - FORNECIMENTO E INSTALAÇÃO. AF_03/2022	UN	20	35,31	45,47	909,40	0,49 %
8.4	92008	SINAPI	TOMADA BAIXA DE EMBUTIR (2 MÓDULOS), 2P+T 10 A, INCLUINDO SUPORTE E PLACA - FORNECIMENTO E INSTALAÇÃO. AF_12/2015	UN	15	44,97	57,91	868,65	0,46 %
8.6	101560	SINAPI	CABO DE COBRE FLEXÍVEL ISOLADO, 10 MM², 0,6/1,0 KV, PARA REDE AÉREA DE DISTRIBUIÇÃO DE ENERGIA ELÉTRICA DE BAIXA TENSÃO - FORNECIMENTO E INSTALAÇÃO. AF_07/2020	M	350	10,55	13,58	4.753,00	2,54 %
8.7	170081	SEDOP	Ponto de luz / força (c/tubul., cx. e fiação) ate 200W	PT	2	255,83	329,45	658,90	0,35 %
8.9	170869	SEDOP	Quadro de comando - proteção trifásico - 2CV	UN	1	1.190,96	1.533,71	1.533,71	0,82 %
9			INSTALAÇÕES HIDROSSANITÁRIAS					7.658,94	4,09 %
9.1	180214	SEDOP	Ponto de esgoto (incl. tubos, conexoes.cx. e ralos)	PT	1	435,60	560,96	560,96	0,30 %
9.2	180844	SEDOP	Revisão de ponto de água	PT	4	115,17	148,31	593,24	0,32 %
9.2	180299	SEDOP	Ponto de agua (incl. tubos e conexoes)	PT	2	383,91	494,39	988,78	0,53 %
9.3	180845	SEDOP	Revisão de ponto de esgoto	PT	4	174,24	224,38	897,52	0,48 %
9.6	99250	SINAPI	CAIXA ENTERRADA HIDRÁULICA RETANGULAR EM ALVENARIA COM TIJOLOS CERÂMICOS MACIÇOS, DIMENSÕES INTERNAS: 0,3X0,3X0,3 M PARA REDE DE DRENAGEM. AF_12/2020	UN	1	183,09	235,78	235,78	0,13 %
9.7	190092	SEDOP	Lavatorio de louça c/col.,tom.,mistur.,sifao e valv.	UN	2	1.107,98	1.426,85	2.853,70	1,53 %
9.8	190609	SEDOP	Bacia sifonada c/cx. descarga acoplada c/ assento	UN	2	593,64	764,48	1.528,96	0,82 %
10			PINTURA					27.081,96	14,47 %
10.1	102491	SINAPI	PINTURA DE PISO COM TINTA ACRÍLICA, APLICAÇÃO MANUAL, 2 DEMÃOS, INCLUSO FUNDO PREPARADOR. AF_05/2021	m²	109,59	20,12	25,91	2.839,47	1,52 %
10.2	150586	SEDOP	Emassamento de parede c/ massa acrilica	m²	344,85	20,63	26,56	9.159,21	4,89 %
10.4	150741	SEDOP	Acrilica (sobre pintura antiga)	m²	410,28	11,53	14,84	6.088,55	3,25 %
10.5	150588	SEDOP	Esmalte sobre parede c/ selador sem massa (verde floresta)	m²	68,1	26,22	33,76	2.299,05	1,23 %
10.6	150588	SEDOP	Esmalte sobre parede c/ selador sem massa (marron tabaco)	m²	9,2	26,22	33,76	310,59	0,17 %
10.7	150491	SEDOP	Esmalte sobre grade de ferro (superf. aparelhada)	m²	20,2	45,08	58,05	1.172,61	0,63 %
10.8	102217	SINAPI	PINTURA TINTA DE ACABAMENTO (PIGMENTADA) A ÓLEO EM MADEIRA, 2 DEMÃOS. AF_01/2021	m²	254,64	15,90	20,47	5.212,48	2,79 %
11			ESQUADRIAS					11.402,62	6,09 %
11.1	91011	SINAPI	PORTA DE MADEIRA PARA VERNIZ, SEMI-OCA (LEVE OU MÉDIA), 80X210CM, ESPESSURA DE 3,5CM, INCLUSO DOBRADIÇAS - FORNECIMENTO E INSTALAÇÃO. AF_12/2019	UN	2	433,92	558,80	1.117,60	0,60 %
11.2	94570	SINAPI	JANELA DE ALUMÍNIO DE CORRER COM 2 FOLHAS PARA VIDROS, COM VIDROS, BATENTE, ACABAMENTO COM ACETATO OU BRILHANTE E FERRAGENS. EXCLUSIVE ALIZAR E CONTRAMARCO. FORNECIMENTO E INSTALAÇÃO. AF_12/2019	m²	2,88	245,61	316,29	910,91	0,49 %
11.3	99861	SINAPI	GRADIL EM FERRO FIXADO EM VÃOS DE JANELAS, FORMADO POR BARRAS CHATAS DE 25X4,8 MM. AF_04/2019	m²	12,2	596,66	768,37	9.374,11	5,01 %
12			OUTROS					857,85	0,46 %
12.1	91304	SINAPI	FECHADURA DE EMBUTIR COM CILINDRO, EXTERNA, COMPLETA, ACABAMENTO PADRÃO POPULAR, INCLUSO EXECUÇÃO DE FURO - FORNECIMENTO E INSTALAÇÃO. AF_12/2019	UN	5	97,25	125,23	626,15	0,33 %
12.2	140027	SBC	DOBRADICA 3.1/2"x3" - GALVANIZADA	UN	7	25,71	33,10	231,70	0,12 %
13			SERVIÇOS FINAIS					2.471,51	1,32 %
13.1	270220	SEDOP	Limpeza geral e entrega da obra	m²	249,9	7,68	9,89	2.471,51	1,32 %

Total sem BDI 145.320,55
Total do BDI 41.803,27
Total Geral 187.123,82

Edmilson S.
da Silva Junior

Assinado de forma digital
por Edmilson S. da Silva
Junior
Dados: 2023.11.30 10:33:05
-03'00'

PREFEITURA MUNICIPAL DE MOJU
CNPJ:



Composições Analíticas com Preço Unitário
ESCOLA MUNICIPAL DE ENSINO FUNDAMENTAL JOANA D'ARC

Bancos
SINAPI - 08/2023 - Pará
SBC - 09/2023 - Pará
SICRO3 - 04/2023 - Pará
ORSE - 08/2023 - Sergipe
SEDOP - 05/2023 - Pará
SEINFRA - 027 - Ceará

B.D.I.
28,78%

Encargos Sociais
Desonerado: embutido nos
preços unitário dos insumos de
mão de obra, de acordo com as
bases.

Composições Analíticas com Preço Unitário

Composições Principais

1.1.1	Código	Banco	Descrição	Tipo	Und	Quant.	Valor Unit	Total		
Composição	010008	SEDOP	Limpeza do terreno		m ²	1,0000000	4,80	4,80		
Composição Auxiliar	280026	SEDOP	SERVENTE COM ENCARGOS COMPLEMENTARES		H	0,2500000	19,20	4,80		
					MO sem LS =>	2,98	LS =>	0,00	MO com LS =>	2,98
					Valor do BDI =>	1,38			Valor com BDI =>	6,18
1.2.1	Código	Banco	Descrição	Tipo	Und	Quant.	Valor Unit	Total		
Composição	011340	SEDOP	Placa de obra em lona com plotagem de gráfica		m ²	1,0000000	174,45	174,45		
Composição Auxiliar	280013	SEDOP	CARPINTEIRO COM ENCARGOS COMPLEMENTARES		H	0,4000000	23,67	9,46		
Composição Auxiliar	280026	SEDOP	SERVENTE COM ENCARGOS COMPLEMENTARES		H	0,4000000	19,20	7,68		
Insumo	D00084	SEDOP	Prego 1 1/2"x13	Material	KG	0,1000000	17,16	1,71		
Insumo	D00475	SEDOP	Lona com plotagem de gráfica	Material	m ²	1,0000000	90,00	90,00		
Insumo	D00281	SEDOP	Pernamanca 3" x 2" 4 m - madeira branca	Material	Dz	0,4100000	160,00	65,60		
					MO sem LS =>	11,35	LS =>	0,00	MO com LS =>	11,35
					Valor do BDI =>	50,20			Valor com BDI =>	224,65
1.3.1	Código	Banco	Descrição	Tipo	Und	Quant.	Valor Unit	Total		
Composição	010009	SEDOP	Locação da obra a trena		m ²	1,0000000	5,54	5,54		
Composição Auxiliar	280013	SEDOP	CARPINTEIRO COM ENCARGOS COMPLEMENTARES		H	0,0700000	23,67	1,65		
Composição Auxiliar	280026	SEDOP	SERVENTE COM ENCARGOS COMPLEMENTARES		H	0,0500000	19,20	0,96		
Insumo	D00043	SEDOP	Arame recozido No. 18	Material	KG	0,0020000	16,05	0,03		
Insumo	D00016	SEDOP	Tábua de madeira branca 4m	Material	Dz	0,0100000	110,00	1,10		
Insumo	D00281	SEDOP	Pernamanca 3" x 2" 4 m - madeira branca	Material	Dz	0,0100000	160,00	1,60		

PREFEITURA MUNICIPAL DE MOJU
CNPJ:

Insumo	D00081	SEDOP	Prego 2 1/2"x10	Material	KG	0,0030000	17,21	0,05
Insumo	D00238	SEDOP	Linha de nylon no. 80	Material	RI	0,0100000	15,70	0,15

MO sem LS => 1,74 LS => 0,00 MO com LS => 1,74
Valor do BDI => 1,59 Valor com BDI => 7,13

1.4.1	Código	Banco	Descrição	Tipo	Und	Quant.	Valor Unit	Total
Composição	100330	SINAPI	RETIRADA E RECOLOCAÇÃO DE TELHA CERÂMICA CAPA-CANAL, COM ATÉ DUAS ÁGUAS, INCLUSO IÇAMENTO. AF_07/2019	COBE - COBERTURA	m²	1,0000000	16,74	16,74
Composição Auxiliar	88316	SINAPI	SERVENTE COM ENCARGOS COMPLEMENTARES	SEDI - SERVIÇOS DIVERSOS	H	0,2850000	19,22	5,47
Composição Auxiliar	88323	SINAPI	TELHADISTA COM ENCARGOS COMPLEMENTARES	SEDI - SERVIÇOS DIVERSOS	H	0,1830000	23,40	4,28
Composição Auxiliar	93281	SINAPI	GUINCHO ELÉTRICO DE COLUNA, CAPACIDADE 400 KG, COM MOTO FREIO, MOTOR TRIFÁSICO DE 1,25 CV - CHP DIURNO. AF_03/2016	CHOR - CUSTOS HORÁRIOS DE MÁQUINAS E EQUIPAMENTOS	CHP	0,0074000	23,35	0,17
Composição Auxiliar	93282	SINAPI	GUINCHO ELÉTRICO DE COLUNA, CAPACIDADE 400 KG, COM MOTO FREIO, MOTOR TRIFÁSICO DE 1,25 CV - CHI DIURNO. AF_03/2016	CHOR - CUSTOS HORÁRIOS DE MÁQUINAS E EQUIPAMENTOS	CHI	0,0103000	22,14	0,22
Insumo	00007173	SINAPI	TELHA DE BARRO / CERAMICA, NAO ESMALTADA, TIPO COLONIAL, CANAL, PLAN, PAULISTA, COMPRIMENTO DE *44 A 50* CM, RENDIMENTO DE COBERTURA DE *26* TELHAS/M2	Material	MIL	0,0055000	1.200,00	6,60

MO sem LS => 6,62 LS => 0,00 MO com LS => 6,62
Valor do BDI => 4,81 Valor com BDI => 21,55

1.4.2	Código	Banco	Descrição	Tipo	Und	Quant.	Valor Unit	Total
Composição	021534	SEDOP	Retirada de forro em PVC, incl. barroteamento		m²	1,0000000	4,33	4,33
Composição Auxiliar	280013	SEDOP	CARPINTEIRO COM ENCARGOS COMPLEMENTARES		H	0,0700000	23,67	1,65
Composição Auxiliar	280026	SEDOP	SERVENTE COM ENCARGOS COMPLEMENTARES		H	0,1400000	19,20	2,68

MO sem LS => 2,82 LS => 0,00 MO com LS => 2,82
Valor do BDI => 1,24 Valor com BDI => 5,57

1.4.3	Código	Banco	Descrição	Tipo	Und	Quant.	Valor Unit	Total
Composição	020020	SEDOP	Retirada da estrutura em madeira da cobertura		m²	1,0000000	28,03	28,03
Composição Auxiliar	280013	SEDOP	CARPINTEIRO COM ENCARGOS COMPLEMENTARES		H	0,1300000	23,67	3,07
Composição Auxiliar	280026	SEDOP	SERVENTE COM ENCARGOS COMPLEMENTARES		H	1,3000000	19,20	24,96

MO sem LS => 17,66 LS => 0,00 MO com LS => 17,66
Valor do BDI => 8,06 Valor com BDI => 36,09

1.4.4	Código	Banco	Descrição	Tipo	Und	Quant.	Valor Unit	Total
-------	--------	-------	-----------	------	-----	--------	------------	-------

PREFEITURA MUNICIPAL DE MOJU
CNPJ:

Composição	020235	SEDOP	Retirada de piso ceramico, inclusive camada regularizadora		m²	1,0000000	30,23	30,23		
Composição Auxiliar	280023	SEDOP	PEDREIRO COM ENCARGOS COMPLEMENTARES		H	0,1400000	23,96	3,35		
Composição Auxiliar	280026	SEDOP	SERVENTE COM ENCARGOS COMPLEMENTARES		H	1,4000000	19,20	26,88		
					MO sem LS =>	19,04	LS =>	0,00	MO com LS =>	19,04
					Valor do BDI =>	8,70			Valor com BDI =>	38,93

2.1.1	Código	Banco	Descrição	Tipo	Und	Quant.	Valor Unit	Total		
Composição	030010	SEDOP	Escavação manual ate 1.50m de profundidade		m³	1,0000000	76,80	76,80		
Composição Auxiliar	280026	SEDOP	SERVENTE COM ENCARGOS COMPLEMENTARES		H	4,0000000	19,20	76,80		
					MO sem LS =>	47,80	LS =>	0,00	MO com LS =>	47,80
					Valor do BDI =>	22,10			Valor com BDI =>	98,90

2.2.1	Código	Banco	Descrição	Tipo	Und	Quant.	Valor Unit	Total		
Composição	030011	SEDOP	Aterro incluindo carga, descarga, transporte e apiloamento		m³	1,0000000	140,00	140,00		
Composição Auxiliar	280026	SEDOP	SERVENTE COM ENCARGOS COMPLEMENTARES		H	3,0000000	19,20	57,60		
Insumo	J00001	SEDOP	Aterro arenoso	Material	m³	1,2500000	65,00	81,25		
Insumo	M00006	SEDOP	Compactador de solo CM-13	Equipamento	Hp	0,3000000	3,86	1,15		
					MO sem LS =>	35,85	LS =>	0,00	MO com LS =>	35,85
					Valor do BDI =>	40,29			Valor com BDI =>	180,29

3.1	Código	Banco	Descrição	Tipo	Und	Quant.	Valor Unit	Total		
Composição	96616	SINAPI	LASTRO DE CONCRETO MAGRO, APLICADO EM BLOCOS DE COROAMENTO OU SAPATAS. AF 08/2017	FUES - FUNDAÇÕES E ESTRUTURAS	m³	1,0000000	756,74	756,74		
Composição Auxiliar	88309	SINAPI	PEDREIRO COM ENCARGOS COMPLEMENTARES	SEDI - SERVIÇOS DIVERSOS	H	6,2120000	23,96	148,83		
Composição Auxiliar	88316	SINAPI	SERVENTE COM ENCARGOS COMPLEMENTARES	SEDI - SERVIÇOS DIVERSOS	H	1,6940000	19,22	32,55		
Composição Auxiliar	94968	SINAPI	CONCRETO MAGRO PARA LASTRO, TRAÇO 1:4,5:4,5 (EM MASSA SECA DE CIMENTO/ AREIA MÉDIA/ BRITA 1) - PREPARO MECÂNICO COM BETONEIRA 600 L. AF 05/2021	FUES - FUNDAÇÕES E ESTRUTURAS	m³	1,1300000	509,17	575,36		
					MO sem LS =>	172,70	LS =>	0,00	MO com LS =>	172,70
					Valor do BDI =>	217,78			Valor com BDI =>	974,52

3.2	Código	Banco	Descrição	Tipo	Und	Quant.	Valor Unit	Total
Composição	102487	SINAPI	CONCRETO CICLÓPICO FCK = 15MPA, 30% PEDRA DE MÃO EM VOLUME REAL, INCLUSIVE LANÇAMENTO. AF 05/2021	FUES - FUNDAÇÕES E ESTRUTURAS	m³	1,0000000	713,69	713,69
Composição Auxiliar	88309	SINAPI	PEDREIRO COM ENCARGOS COMPLEMENTARES	SEDI - SERVIÇOS DIVERSOS	H	1,6702000	23,96	40,01
Composição Auxiliar	88316	SINAPI	SERVENTE COM ENCARGOS COMPLEMENTARES	SEDI - SERVIÇOS DIVERSOS	H	6,4684000	19,22	124,32

PREFEITURA MUNICIPAL DE MOJU
CNPJ:

Composição Auxiliar	90586	SINAPI	VIBRADOR DE IMERSÃO, DIÂMETRO DE PONTEIRA 45MM, MOTOR ELÉTRICO TRIFÁSICO POTÊNCIA DE 2 CV - CHP DIURNO. AF_06/2015	CHOR - CUSTOS HORÁRIOS DE MÁQUINAS E EQUIPAMENTOS	CHP	0,2198000	1,37	0,30		
Composição Auxiliar	90587	SINAPI	VIBRADOR DE IMERSÃO, DIÂMETRO DE PONTEIRA 45MM, MOTOR ELÉTRICO TRIFÁSICO POTÊNCIA DE 2 CV - CHI DIURNO. AF_06/2015	CHOR - CUSTOS HORÁRIOS DE MÁQUINAS E EQUIPAMENTOS	CHI	0,6377000	0,49	0,31		
Composição Auxiliar	94963	SINAPI	CONCRETO FCK = 15MPA, TRAÇO 1:3,4:3,5 (EM MASSA SECA DE CIMENTO/ AREIA MÉDIA/ BRITA 1) - PREPARO MECÂNICO COM BETONEIRA 400 L. AF_05/2021	FUES - FUNDAÇÕES E ESTRUTURAS	m³	0,8050000	576,15	463,80		
Insumo	00004730	SINAPI	PEDRA DE MAO OU PEDRA RACHAO PARA ARRIMO/FUNDAÇÃO (POSTO PEDREIRA/FORNECEDOR, SEM FRETE)	Material	m³	0,4543000	187,00	84,95		
					MO sem LS =>	144,15	LS =>	0,00	MO com LS =>	144,15
					Valor do BDI =>	205,39		Valor com BDI =>	919,08	

4.1.1	Código	Banco	Descrição	Tipo	Und	Quant.	Valor Unit	Total		
Composição	050036	SEDOP	Forma c/ madeira branca		m²	1,0000000	133,01	133,01		
Composição Auxiliar	280013	SEDOP	CARPINTEIRO COM ENCARGOS COMPLEMENTARES		H	2,3300000	23,67	55,15		
Composição Auxiliar	280026	SEDOP	SERVENTE COM ENCARGOS COMPLEMENTARES		H	0,5900000	19,20	11,32		
Insumo	D00082	SEDOP	Prego 2"x11	Material	KG	0,3500000	18,76	6,56		
Insumo	D00012	SEDOP	Ripão em madeira de lei 2"x1" serr.	Material	Dz	0,1400000	210,00	29,40		
Insumo	D00043	SEDOP	Arame recozido No. 18	Material	KG	0,0300000	16,05	0,48		
Insumo	D00016	SEDOP	Tábua de madeira branca 4m	Material	Dz	0,2300000	110,00	25,30		
Insumo	D00281	SEDOP	Pernamanca 3" x 2" 4 m - madeira branca	Material	Dz	0,0300000	160,00	4,80		
					MO sem LS =>	45,33	LS =>	0,00	MO com LS =>	45,33
					Valor do BDI =>	38,28		Valor com BDI =>	171,29	

4.1.2	Código	Banco	Descrição	Tipo	Und	Quant.	Valor Unit	Total		
Composição	96543	SINAPI	ARMAÇÃO DE BLOCO, VIGA BALDRAME E SAPATA UTILIZANDO AÇO CA-60 DE 5 MM - MONTAGEM. AF_06/2017	FUES - FUNDAÇÕES E ESTRUTURAS	KG	1,0000000	16,74	16,74		
Composição Auxiliar	88238	SINAPI	AJUDANTE DE ARMADOR COM ENCARGOS COMPLEMENTARES	SEDI - SERVIÇOS DIVERSOS	H	0,0635000	19,25	1,22		
Composição Auxiliar	88245	SINAPI	ARMADOR COM ENCARGOS COMPLEMENTARES	SEDI - SERVIÇOS DIVERSOS	H	0,1945000	23,79	4,62		
Composição Auxiliar	92800	SINAPI	CORTE E DOBRA DE AÇO CA-60, DIÂMETRO DE 5,0 MM. AF_06/2022	FUES - FUNDAÇÕES E ESTRUTURAS	KG	1,0000000	9,88	9,88		
Insumo	00039017	SINAPI	ESPACADOR / DISTANCIADOR CIRCULAR COM ENTRADA LATERAL, EM PLASTICO, PARA VERGALHAO *4,2 A 12,5* MM, COBRIMENTO 20 MM	Material	UN	1,9665000	0,22	0,43		
Insumo	00043132	SINAPI	ARAME RECOZIDO 16 BWG, D = 1,65 MM (0,016 KG/M) OU 18 BWG, D = 1,25 MM (0,01 KG/M)	Material	KG	0,0250000	23,99	0,59		
					MO sem LS =>	4,99	LS =>	0,00	MO com LS =>	4,99

PREFEITURA MUNICIPAL DE MOJU
CNPJ:

				Valor do BDI =>	4,81			Valor com BDI =>	21,55
4.1.3	Código	Banco	Descrição	Tipo	Und	Quant.	Valor Unit	Total	
Composição	96545	SINAPI	ARMAÇÃO DE BLOCO, VIGA BALDRAME OU SAPATA UTILIZANDO AÇO CA-50 DE 8 MM - MONTAGEM. AF_06/2017	FUES - FUNDAÇÕES E ESTRUTURAS	KG	1,0000000	14,30	14,30	
Composição Auxiliar	88238	SINAPI	AJUDANTE DE ARMADOR COM ENCARGOS COMPLEMENTARES	SEDI - SERVIÇOS DIVERSOS	H	0,0375000	19,25	0,72	
Composição Auxiliar	88245	SINAPI	ARMADOR COM ENCARGOS COMPLEMENTARES	SEDI - SERVIÇOS DIVERSOS	H	0,1155000	23,79	2,74	
Composição Auxiliar	92802	SINAPI	CORTE E DOBRA DE AÇO CA-50, DIÂMETRO DE 8,0 MM. AF_06/2022	FUES - FUNDAÇÕES E ESTRUTURAS	KG	1,0000000	10,10	10,10	
Insumo	00039017	SINAPI	ESPACADOR / DISTANCIADOR CIRCULAR COM ENTRADA LATERAL, EM PLASTICO, PARA VERGALHAO *4,2 A 12,5* MM, COBRIMENTO 20 MM	Material	UN	0,7240000	0,22	0,15	
Insumo	00043132	SINAPI	ARAME RECOZIDO 16 BWG, D = 1,65 MM (0,016 KG/M) OU 18 BWG, D = 1,25 MM (0,01 KG/M)	Material	KG	0,0250000	23,99	0,59	
				MO sem LS =>	2,62	LS =>	0,00	MO com LS =>	2,62
				Valor do BDI =>	4,11			Valor com BDI =>	18,41
4.1.4	Código	Banco	Descrição	Tipo	Und	Quant.	Valor Unit	Total	
Composição	96546	SINAPI	ARMAÇÃO DE BLOCO, VIGA BALDRAME OU SAPATA UTILIZANDO AÇO CA-50 DE 10 MM - MONTAGEM. AF_06/2017	FUES - FUNDAÇÕES E ESTRUTURAS	KG	1,0000000	12,69	12,69	
Composição Auxiliar	88238	SINAPI	AJUDANTE DE ARMADOR COM ENCARGOS COMPLEMENTARES	SEDI - SERVIÇOS DIVERSOS	H	0,0290000	19,25	0,55	
Composição Auxiliar	88245	SINAPI	ARMADOR COM ENCARGOS COMPLEMENTARES	SEDI - SERVIÇOS DIVERSOS	H	0,0890000	23,79	2,11	
Composição Auxiliar	92803	SINAPI	CORTE E DOBRA DE AÇO CA-50, DIÂMETRO DE 10,0 MM. AF_06/2022	FUES - FUNDAÇÕES E ESTRUTURAS	KG	1,0000000	9,34	9,34	
Insumo	00039017	SINAPI	ESPACADOR / DISTANCIADOR CIRCULAR COM ENTRADA LATERAL, EM PLASTICO, PARA VERGALHAO *4,2 A 12,5* MM, COBRIMENTO 20 MM	Material	UN	0,4655000	0,22	0,10	
Insumo	00043132	SINAPI	ARAME RECOZIDO 16 BWG, D = 1,65 MM (0,016 KG/M) OU 18 BWG, D = 1,25 MM (0,01 KG/M)	Material	KG	0,0250000	23,99	0,59	
				MO sem LS =>	1,94	LS =>	0,00	MO com LS =>	1,94
				Valor do BDI =>	3,65			Valor com BDI =>	16,34
4.1.5	Código	Banco	Descrição	Tipo	Und	Quant.	Valor Unit	Total	
Composição	96556	SINAPI	CONCRETAGEM DE SAPATAS, FCK 30 MPA, COM USO DE JERICA LANÇAMENTO, ADENSAMENTO E ACABAMENTO. AF_06/2017	FUES - FUNDAÇÕES E ESTRUTURAS	m³	1,0000000	979,66	979,66	
Composição Auxiliar	88309	SINAPI	PEDREIRO COM ENCARGOS COMPLEMENTARES	SEDI - SERVIÇOS DIVERSOS	H	4,9060000	23,96	117,54	
Composição Auxiliar	88316	SINAPI	SERVENTE COM ENCARGOS COMPLEMENTARES	SEDI - SERVIÇOS DIVERSOS	H	3,2960000	19,22	63,34	
Composição Auxiliar	90586	SINAPI	VIBRADOR DE IMERSÃO, DIÂMETRO DE PONTEIRA 45MM, MOTOR ELÉTRICO TRIFÁSICO POTÊNCIA DE 2 CV - CHP DIURNO. AF_06/2015	CHOR - CUSTOS HORÁRIOS DE MÁQUINAS E EQUIPAMENTOS	CHP	0,4230000	1,37	0,57	

PREFEITURA MUNICIPAL DE MOJU
CNPJ:

Composição Auxiliar	90587	SINAPI	VIBRADOR DE IMERSÃO, DIÂMETRO DE PONTEIRA 45MM, MOTOR ELÉTRICO TRIFÁSICO POTÊNCIA DE 2 CV - CHI DIURNO. AF_06/2015	CHOR - CUSTOS HORÁRIOS DE MÁQUINAS E EQUIPAMENTOS	CHI	1,2250000	0,49	0,60		
Composição Auxiliar	94972	SINAPI	CONCRETO FCK = 30MPA, TRAÇO 1:2,1:2,5 (EM MASSA SECA DE CIMENTO/ AREIA MÉDIA/ BRITA 1) - PREPARO MECÂNICO COM BETONEIRA 600 L. AF_05/2021	FUES - FUNDAÇÕES E ESTRUTURAS	m³	1,1500000	693,58	797,61		
				MO sem LS =>		167,72	LS =>	0,00	MO com LS =>	167,72
				Valor do BDI =>		281,94			Valor com BDI =>	1.261,60

4.2.5	Código	Banco	Descrição	Tipo	Und	Quant.	Valor Unit	Total		
Composição	96555	SINAPI	CONCRETAGEM DE BLOCOS DE COROAMENTO E VIGAS BALDRAME, FCK 30 MPA, COM USO DE JERICA LANÇAMENTO, ADENSAMENTO E ACABAMENTO. AF_06/2017	FUES - FUNDAÇÕES E ESTRUTURAS	m³	1,0000000	902,72	902,72		
Composição Auxiliar	88309	SINAPI	PEDREIRO COM ENCARGOS COMPLEMENTARES	SEDI - SERVIÇOS DIVERSOS	H	2,3860000	23,96	57,16		
Composição Auxiliar	88316	SINAPI	SERVENTE COM ENCARGOS COMPLEMENTARES	SEDI - SERVIÇOS DIVERSOS	H	2,4500000	19,22	47,08		
Composição Auxiliar	90586	SINAPI	VIBRADOR DE IMERSÃO, DIÂMETRO DE PONTEIRA 45MM, MOTOR ELÉTRICO TRIFÁSICO POTÊNCIA DE 2 CV - CHP DIURNO. AF_06/2015	CHOR - CUSTOS HORÁRIOS DE MÁQUINAS E EQUIPAMENTOS	CHP	0,3140000	1,37	0,43		
Composição Auxiliar	90587	SINAPI	VIBRADOR DE IMERSÃO, DIÂMETRO DE PONTEIRA 45MM, MOTOR ELÉTRICO TRIFÁSICO POTÊNCIA DE 2 CV - CHI DIURNO. AF_06/2015	CHOR - CUSTOS HORÁRIOS DE MÁQUINAS E EQUIPAMENTOS	CHI	0,9110000	0,49	0,44		
Composição Auxiliar	94972	SINAPI	CONCRETO FCK = 30MPA, TRAÇO 1:2,1:2,5 (EM MASSA SECA DE CIMENTO/ AREIA MÉDIA/ BRITA 1) - PREPARO MECÂNICO COM BETONEIRA 600 L. AF_05/2021	FUES - FUNDAÇÕES E ESTRUTURAS	m³	1,1500000	693,58	797,61		
				MO sem LS =>		115,91	LS =>	0,00	MO com LS =>	115,91
				Valor do BDI =>		259,80			Valor com BDI =>	1.162,52

5.1.1	Código	Banco	Descrição	Tipo	Und	Quant.	Valor Unit	Total		
Composição	90695	SINAPI	TUBO DE PVC PARA REDE COLETORA DE ESGOTO DE PAREDE MACIÇA, DN 150 MM, JUNTA ELÁSTICA - FORNECIMENTO E ASSENTAMENTO. AF_01/2021	ASTU - ASSENTAMENTO DE TUBOS E PECAS	M	1,0000000	91,12	91,12		
Composição Auxiliar	88246	SINAPI	ASSENTADOR DE TUBOS COM ENCARGOS COMPLEMENTARES	SEDI - SERVIÇOS DIVERSOS	H	0,0892000	25,36	2,26		
Composição Auxiliar	88316	SINAPI	SERVENTE COM ENCARGOS COMPLEMENTARES	SEDI - SERVIÇOS DIVERSOS	H	0,0892000	19,22	1,71		
Insumo	00020078	SINAPI	PASTA LUBRIFICANTE PARA TUBOS E CONEXOES COM JUNTA ELASTICA, EMBALAGEM DE *400* GR (USO EM PVC, ACO, POLIETILENO E OUTROS)	Material	UN	0,0146000	24,77	0,36		
Insumo	00041936	SINAPI	TUBO COLETOR DE ESGOTO, PVC, JEI, DN 150 MM (NBR 7362)	Material	M	1,0500000	82,66	86,79		
				MO sem LS =>		2,76	LS =>	0,00	MO com LS =>	2,76
				Valor do BDI =>		26,22			Valor com BDI =>	117,34

5.1.2	Código	Banco	Descrição	Tipo	Und	Quant.	Valor Unit	Total
-------	--------	-------	-----------	------	-----	--------	------------	-------

PREFEITURA MUNICIPAL DE MOJU

CNPJ:

Composição	92775	SINAPI	ARMAÇÃO DE PILAR OU VIGA DE UMA ESTRUTURA CONVENCIONAL DE CONCRETO ARMADO EM UMA EDIFICAÇÃO TÉRREA OU SOBRADO UTILIZANDO AÇO CA-60 DE 5,0 MM - MONTAGEM. AF_12/2015	FUES - FUNDAÇÕES E ESTRUTURAS	KG	1,0000000	17,23	17,23
Composição Auxiliar	88238	SINAPI	AJUDANTE DE ARMADOR COM ENCARGOS COMPLEMENTARES	SEDI - SERVIÇOS DIVERSOS	H	0,0367000	19,25	0,70
Composição Auxiliar	88245	SINAPI	ARMADOR COM ENCARGOS COMPLEMENTARES	SEDI - SERVIÇOS DIVERSOS	H	0,2245000	23,79	5,34
Composição Auxiliar	92791	SINAPI	CORTE E DOBRA DE AÇO CA-60, DIÂMETRO DE 5,0 MM, UTILIZADO EM ESTRUTURAS DIVERSAS, EXCETO LAJES. AF_12/2015	FUES - FUNDAÇÕES E ESTRUTURAS	KG	1,0000000	10,34	10,34
Insumo	00039017	SINAPI	ESPACADOR / DISTANCIADOR CIRCULAR COM ENTRADA LATERAL, EM PLASTICO, PARA VERGALHAO *4,2 A 12,5* MM, COBRIMENTO 20 MM	Material	UN	1,1900000	0,22	0,26
Insumo	00043132	SINAPI	ARAME RECOZIDO 16 BWG, D = 1,65 MM (0,016 KG/M) OU 18 BWG, D = 1,25 MM (0,01 KG/M)	Material	KG	0,0250000	23,99	0,59

MO sem LS => 5,47 LS => 0,00 MO com LS => 5,47
 Valor do BDI => 4,95 Valor com BDI => 22,18

5.1.3	Código	Banco	Descrição	Tipo	Und	Quant.	Valor Unit	Total
Composição	92778	SINAPI	ARMAÇÃO DE PILAR OU VIGA DE UMA ESTRUTURA CONVENCIONAL DE CONCRETO ARMADO EM UMA EDIFICAÇÃO TÉRREA OU SOBRADO UTILIZANDO AÇO CA-50 DE 10,0 MM - MONTAGEM. AF_12/2015	FUES - FUNDAÇÕES E ESTRUTURAS	KG	1,0000000	12,71	12,71
Composição Auxiliar	88238	SINAPI	AJUDANTE DE ARMADOR COM ENCARGOS COMPLEMENTARES	SEDI - SERVIÇOS DIVERSOS	H	0,0156000	19,25	0,30
Composição Auxiliar	88245	SINAPI	ARMADOR COM ENCARGOS COMPLEMENTARES	SEDI - SERVIÇOS DIVERSOS	H	0,0956000	23,79	2,27
Composição Auxiliar	92794	SINAPI	CORTE E DOBRA DE AÇO CA-50, DIÂMETRO DE 10,0 MM, UTILIZADO EM ESTRUTURAS DIVERSAS, EXCETO LAJES. AF_12/2015	FUES - FUNDAÇÕES E ESTRUTURAS	KG	1,0000000	9,44	9,44
Insumo	00039017	SINAPI	ESPACADOR / DISTANCIADOR CIRCULAR COM ENTRADA LATERAL, EM PLASTICO, PARA VERGALHAO *4,2 A 12,5* MM, COBRIMENTO 20 MM	Material	UN	0,5430000	0,22	0,11
Insumo	00043132	SINAPI	ARAME RECOZIDO 16 BWG, D = 1,65 MM (0,016 KG/M) OU 18 BWG, D = 1,25 MM (0,01 KG/M)	Material	KG	0,0250000	23,99	0,59

MO sem LS => 1,96 LS => 0,00 MO com LS => 1,96
 Valor do BDI => 3,65 Valor com BDI => 16,36

5.1.4	Código	Banco	Descrição	Tipo	Und	Quant.	Valor Unit	Total
Composição	103669	SINAPI	CONCRETAGEM DE PILARES, FCK = 25 MPA, COM USO DE BALDES - LANÇAMENTO, ADENSAMENTO E ACABAMENTO. AF_02/2022	FUES - FUNDAÇÕES E ESTRUTURAS	m³	1,0000000	1.131,01	1.131,01
Composição Auxiliar	88262	SINAPI	CARPINTEIRO DE FORMAS COM ENCARGOS COMPLEMENTARES	SEDI - SERVIÇOS DIVERSOS	H	2,4590000	23,61	58,05
Composição Auxiliar	88309	SINAPI	PEDREIRO COM ENCARGOS COMPLEMENTARES	SEDI - SERVIÇOS DIVERSOS	H	2,4590000	23,96	58,91

PREFEITURA MUNICIPAL DE MOJU
CNPJ:

Composição Auxiliar	88316	SINAPI	SERVENTE COM ENCARGOS COMPLEMENTARES	SEDI - SERVIÇOS DIVERSOS	H	7,3770000	19,22	141,78		
Composição Auxiliar	90586	SINAPI	VIBRADOR DE IMERSÃO, DIÂMETRO DE PONTEIRA 45MM, MOTOR ELÉTRICO TRIFÁSICO POTÊNCIA DE 2 CV - CHP DIURNO. AF_06/2015	CHOR - CUSTOS HORÁRIOS DE MÁQUINAS E EQUIPAMENTOS	CHP	1,0420000	1,37	1,42		
Composição Auxiliar	90587	SINAPI	VIBRADOR DE IMERSÃO, DIÂMETRO DE PONTEIRA 45MM, MOTOR ELÉTRICO TRIFÁSICO POTÊNCIA DE 2 CV - CHI DIURNO. AF_06/2015	CHOR - CUSTOS HORÁRIOS DE MÁQUINAS E EQUIPAMENTOS	CHI	1,4170000	0,49	0,69		
Insumo	00038408	SINAPI	CONCRETO USINADO BOMBEAVEL, CLASSE DE RESISTENCIA C25, COM BRITA 0 E 1, SLUMP = 190 +/- 20 MM, EXCLUI SERVIÇO DE BOMBEAMENTO (NBR 8953)	Material	m³	1,1030000	788,91	870,16		
				MO sem LS =>		169,22	LS =>	0,00	MO com LS =>	169,22
				Valor do BDI =>		325,50		Valor com BDI =>		1.456,51

5.2.3	Código	Banco	Descrição	Tipo	Und	Quant.	Valor Unit	Total		
Composição	92777	SINAPI	ARMAÇÃO DE PILAR OU VIGA DE UMA ESTRUTURA CONVENCIONAL DE CONCRETO ARMADO EM UMA EDIFICAÇÃO TÉRREA OU SOBRADO UTILIZANDO AÇO CA-50 DE 8,0 MM - MONTAGEM. AF_12/2015	FUES - FUNDAÇÕES E ESTRUTURAS	KG	1,0000000	14,45	14,45		
Composição Auxiliar	88238	SINAPI	AJUDANTE DE ARMADOR COM ENCARGOS COMPLEMENTARES	SEDI - SERVIÇOS DIVERSOS	H	0,0209000	19,25	0,40		
Composição Auxiliar	88245	SINAPI	ARMADOR COM ENCARGOS COMPLEMENTARES	SEDI - SERVIÇOS DIVERSOS	H	0,1278000	23,79	3,04		
Composição Auxiliar	92793	SINAPI	CORTE E DOBRA DE AÇO CA-50, DIÂMETRO DE 8,0 MM, UTILIZADO EM ESTRUTURAS DIVERSAS, EXCETO LAJES. AF_12/2015	FUES - FUNDAÇÕES E ESTRUTURAS	KG	1,0000000	10,26	10,26		
Insumo	00039017	SINAPI	ESPACADOR / DISTANCIADOR CIRCULAR COM ENTRADA LATERAL, EM PLASTICO, PARA VERGALHAO *4,2 A 12,5* MM, COBRIMENTO 20 MM	Material	UN	0,7430000	0,22	0,16		
Insumo	00043132	SINAPI	ARAME RECOZIDO 16 BWG, D = 1,65 MM (0,016 KG/M) OU 18 BWG, D = 1,25 MM (0,01 KG/M)	Material	KG	0,0250000	23,99	0,59		
				MO sem LS =>		2,72	LS =>	0,00	MO com LS =>	2,72
				Valor do BDI =>		4,15		Valor com BDI =>		18,60

5.2.4	Código	Banco	Descrição	Tipo	Und	Quant.	Valor Unit	Total
Composição	103682	SINAPI	CONCRETAGEM DE VIGAS E LAJES, FCK=25 MPA, PARA QUALQUER TIPO DE LAJE COM BALDES EM EDIFICAÇÃO TÉRREA - LANÇAMENTO, ADENSAMENTO E ACABAMENTO. AF_02/2022	FUES - FUNDAÇÕES E ESTRUTURAS	m³	1,0000000	1.146,80	1.146,80
Composição Auxiliar	88262	SINAPI	CARPINTEIRO DE FORMAS COM ENCARGOS COMPLEMENTARES	SEDI - SERVIÇOS DIVERSOS	H	1,1900000	23,61	28,09
Composição Auxiliar	88309	SINAPI	PEDREIRO COM ENCARGOS COMPLEMENTARES	SEDI - SERVIÇOS DIVERSOS	H	3,5710000	23,96	85,56
Composição Auxiliar	88316	SINAPI	SERVENTE COM ENCARGOS COMPLEMENTARES	SEDI - SERVIÇOS DIVERSOS	H	8,4070000	19,22	161,58
Composição Auxiliar	90586	SINAPI	VIBRADOR DE IMERSÃO, DIÂMETRO DE PONTEIRA 45MM, MOTOR ELÉTRICO TRIFÁSICO POTÊNCIA DE 2 CV - CHP DIURNO. AF_06/2015	CHOR - CUSTOS HORÁRIOS DE MÁQUINAS E EQUIPAMENTOS	CHP	0,9420000	1,37	1,29

PREFEITURA MUNICIPAL DE MOJU

CNPJ:

Composição Auxiliar	90587	SINAPI	VIBRADOR DE IMERSÃO, DIÂMETRO DE PONTEIRA 45MM, MOTOR ELÉTRICO TRIFÁSICO POTÊNCIA DE 2 CV - CHI DIURNO. AF_06/2015	CHOR - CUSTOS HORÁRIOS DE MÁQUINAS E EQUIPAMENTOS	CHI	0,2490000	0,49	0,12
Insumo	00038408	SINAPI	CONCRETO USINADO BOMBEAVEL, CLASSE DE RESISTENCIA C25, COM BRITA 0 E 1, SLUMP = 190 +/- 20 MM, EXCLUI SERVICO DE BOMBEAMENTO (NBR 8953)	Material	m³	1,1030000	788,91	870,16

MO sem LS => 179,17 LS => 0,00 MO com LS => 179,17
 Valor do BDI => 330,04 Valor com BDI => 1.476,84

6.1	Código	Banco	Descrição	Tipo	Und	Quant.	Valor Unit	Total
Composição	110143	SEDOP	Chapisco de cimento e areia no traço 1:3		m²	1,0000000	14,01	14,01
Composição Auxiliar	280023	SEDOP	PEDREIRO COM ENCARGOS COMPLEMENTARES		H	0,2000000	23,96	4,79
Composição Auxiliar	280026	SEDOP	SERVENTE COM ENCARGOS COMPLEMENTARES		H	0,2000000	19,20	3,84
Composição Auxiliar	110248	SEDOP	Argamassa de cimento e areia no traço 1:3		m³	0,0070000	769,87	5,38

MO sem LS => 6,22 LS => 0,00 MO com LS => 6,22
 Valor do BDI => 4,03 Valor com BDI => 18,04

6.2	Código	Banco	Descrição	Tipo	Und	Quant.	Valor Unit	Total
Composição	110762	SEDOP	Emboço com argamassa 1:6:Adit. Plast.		m²	1,0000000	35,25	35,25
Composição Auxiliar	280023	SEDOP	PEDREIRO COM ENCARGOS COMPLEMENTARES		H	0,5700000	23,96	13,65
Composição Auxiliar	280004	SEDOP	AJUDANTE DE PEDREIRO COM ENCARGOS COMPLEMENTARES		H	0,3400000	19,29	6,55
Composição Auxiliar	110764	SEDOP	Argamassa de cimento, areia e adit. plast. 1:6		m³	0,0300000	501,67	15,05

MO sem LS => 15,75 LS => 0,00 MO com LS => 15,75
 Valor do BDI => 10,14 Valor com BDI => 45,39

6.3	Código	Banco	Descrição	Tipo	Und	Quant.	Valor Unit	Total
Composição	103323	SINAPI	ALVENARIA DE VEDAÇÃO DE BLOCOS CERÂMICOS FURADOS NA VERTICAL DE 9X19X39 CM (ESPESSURA 9 CM) E ARGAMASSA DE ASSENTAMENTO COM PREPARO MANUAL. AF_12/2021	PARE - PAREDES/PAINEIS	m²	1,0000000	58,68	58,68
Composição Auxiliar	87369	SINAPI	ARGAMASSA TRAÇO 1:2:8 (EM VOLUME DE CIMENTO, CAL E AREIA MÉDIA ÚMIDA) PARA EMBOÇO/MASSA ÚNICA/ASSENTAMENTO DE ALVENARIA DE VEDAÇÃO, PREPARO MANUAL. AF_08/2019	SEDI - SERVIÇOS DIVERSOS	m³	0,0104000	882,37	9,17
Composição Auxiliar	88309	SINAPI	PEDREIRO COM ENCARGOS COMPLEMENTARES	SEDI - SERVIÇOS DIVERSOS	H	0,5900000	23,96	14,13
Composição Auxiliar	88316	SINAPI	SERVENTE COM ENCARGOS COMPLEMENTARES	SEDI - SERVIÇOS DIVERSOS	H	0,2950000	19,22	5,66
Insumo	00034557	SINAPI	TELA DE ACO SOLDADA GALVANIZADA/ZINCADA PARA ALVENARIA, FIO D = *1,20 A 1,70* MM, MALHA 15 X 15 MM, (C X L) *50 X 7,5* CM	Material	M	0,4200000	2,66	1,11

PREFEITURA MUNICIPAL DE MOJU
CNPJ:

Insumo	00037395	SINAPI	PINO DE ACO COM FURO, HASTE = 27 MM (ACAO DIRETA)	Material	CENTO	0,0050000	38,74	0,19		
Insumo	00037592	SINAPI	BLOCO CERAMICO / TIJOLO VAZADO PARA ALVENARIA DE VEDACAO, FUROS NA VERTICAL,, 9 X 19 X 39 CM (NBR 15270)	Material	UN	13,6000000	2,09	28,42		
				MO sem LS =>		14,66	LS =>	0,00	MO com LS =>	14,66
				Valor do BDI =>		16,88			Valor com BDI =>	75,56

6.4	Código	Banco	Descrição	Tipo	Und	Quant.	Valor Unit	Total		
Composição	060043	SEDOP	Cobogó de cimento 20x20x10cm		m²	1,0000000	297,64	297,64		
Composição Auxiliar	280023	SEDOP	PEDREIRO COM ENCARGOS COMPLEMENTARES		H	2,2200000	23,96	53,19		
Composição Auxiliar	280026	SEDOP	SERVENTE COM ENCARGOS COMPLEMENTARES		H	1,1100000	19,20	21,31		
Composição Auxiliar	110141	SEDOP	Argamassa de cimento e areia 1:4		m³	0,0120000	595,45	7,14		
Insumo	D00038	SEDOP	Cobogó de cimento 20x20x10cm	Material	UN	24,0000000	9,00	216,00		
				MO sem LS =>		50,89	LS =>	0,00	MO com LS =>	50,89
				Valor do BDI =>		85,66			Valor com BDI =>	383,30

7.1.1	Código	Banco	Descrição	Tipo	Und	Quant.	Valor Unit	Total		
Composição	91307	SINAPI	FECHADURA DE EMBUTIR PARA PORTAS INTERNAS, COMPLETA, ACABAMENTO PADRÃO POPULAR, COM EXECUÇÃO DE FURO - FORNECIMENTO E INSTALAÇÃO. AF 12/2019	ESQV - ESQUADRIAS/FERRAGENS/VIDROS	UN	1,0000000	83,20	83,20		
Composição Auxiliar	88261	SINAPI	CARPINTEIRO DE ESQUADRIA COM ENCARGOS COMPLEMENTARES	SEDI - SERVIÇOS DIVERSOS	H	0,7670000	22,69	17,40		
Composição Auxiliar	88316	SINAPI	SERVENTE COM ENCARGOS COMPLEMENTARES	SEDI - SERVIÇOS DIVERSOS	H	0,3840000	19,22	7,38		
Insumo	00003090	SINAPI	FECHADURA ESPELHO PARA PORTA INTERNA, EM ACO INOX (MAQUINA, TESTA E CONTRA-TESTA) E EM ZAMAC (MACANETA, LINGUETA E TRINCOS) COM ACABAMENTO CROMADO, MAQUINA DE 40 MM, INCLUINDO CHAVE TIPO INTERNA	Material	CJ	1,0000000	58,42	58,42		
				MO sem LS =>		16,44	LS =>	0,00	MO com LS =>	16,44
				Valor do BDI =>		23,94			Valor com BDI =>	107,14

8.1	Código	Banco	Descrição	Tipo	Und	Quant.	Valor Unit	Total
Composição	92539	SINAPI	TRAMA DE MADEIRA COMPOSTA POR RIPAS, CAIBROS E TERÇAS PARA TELHADOS DE ATÉ 2 ÁGUAS PARA TELHA DE ENCAIXE DE CERÂMICA OU DE CONCRETO, INCLUSO TRANSPORTE VERTICAL. AF_07/2019	COBE - COBERTURA	m²	1,0000000	70,30	70,30
Composição Auxiliar	88239	SINAPI	AJUDANTE DE CARPINTEIRO COM ENCARGOS COMPLEMENTARES	SEDI - SERVIÇOS DIVERSOS	H	0,4070000	19,55	7,95
Composição Auxiliar	88262	SINAPI	CARPINTEIRO DE FORMAS COM ENCARGOS COMPLEMENTARES	SEDI - SERVIÇOS DIVERSOS	H	0,3670000	23,61	8,66
Composição Auxiliar	93281	SINAPI	GUINCHO ELÉTRICO DE COLUNA, CAPACIDADE 400 KG, COM MOTO FREIO, MOTOR TRIFÁSICO DE 1,25 CV - CHP DIURNO. AF_03/2016	CHOR - CUSTOS HORÁRIOS DE MÁQUINAS E EQUIPAMENTOS	CHP	0,0431000	23,35	1,00

PREFEITURA MUNICIPAL DE MOJU
CNPJ:

Composição Auxiliar	93282	SINAPI	GUINCHO ELÉTRICO DE COLUNA, CAPACIDADE 400 KG, COM MOTO FREIO, MOTOR TRIFÁSICO DE 1,25 CV - CHI DIURNO. AF_03/2016	CHOR - CUSTOS HORÁRIOS DE MÁQUINAS E EQUIPAMENTOS	CHI	0,0598000	22,14	1,32		
Insumo	00004408	SINAPI	RIPA NAO APARELHADA, *1,5 X 5* CM, EM MACARANDUBA/MASSARANDUBA, ANGELIM OU EQUIVALENTE DA REGIAO - BRUTA	Material	M	3,2920000	2,28	7,50		
Insumo	00004425	SINAPI	VIGA NAO APARELHADA *6 X 12* CM, EM MACARANDUBA/MASSARANDUBA, ANGELIM OU EQUIVALENTE DA REGIAO - BRUTA	Material	M	0,6580000	25,38	16,70		
Insumo	00004430	SINAPI	CAIBRO NAO APARELHADO *5 X 6* CM, EM MACARANDUBA/MASSARANDUBA, ANGELIM OU EQUIVALENTE DA REGIAO - BRUTA	Material	M	1,9560000	12,00	23,47		
Insumo	00020247	SINAPI	PREGO DE ACO POLIDO COM CABECA 15 X 15 (1 1/4 X 13)	Material	KG	0,0700000	26,11	1,82		
Insumo	00039027	SINAPI	PREGO DE ACO POLIDO COM CABECA 19 X 36 (3 1/4 X 9)	Material	KG	0,0500000	23,56	1,17		
Insumo	00040568	SINAPI	PREGO DE ACO POLIDO COM CABECA 22 X 48 (4 1/4 X 5)	Material	KG	0,0300000	23,76	0,71		
				MO sem LS =>		12,59	LS =>	0,00	MO com LS =>	12,59
				Valor do BDI =>		20,23			Valor com BDI =>	90,53

8.2	Código	Banco	Descrição	Tipo	Und	Quant.	Valor Unit	Total
Composição	92548	SINAPI	FABRICAÇÃO E INSTALAÇÃO DE TESOURA INTEIRA EM MADEIRA NÃO APARELHADA, VÃO DE 6 M, PARA TELHA CERÂMICA OU DE CONCRETO, INCLUSO IÇAMENTO. AF_07/2019	COBE - COBERTURA	UN	1,0000000	1.350,64	1.350,64
Composição Auxiliar	88239	SINAPI	AJUDANTE DE CARPINTEIRO COM ENCARGOS COMPLEMENTARES	SEDI - SERVIÇOS DIVERSOS	H	2,5940000	19,55	50,71
Composição Auxiliar	88262	SINAPI	CARPINTEIRO DE FORMAS COM ENCARGOS COMPLEMENTARES	SEDI - SERVIÇOS DIVERSOS	H	11,2410000	23,61	265,40
Composição Auxiliar	92260	SINAPI	INSTALAÇÃO DE TESOURA (INTEIRA OU MEIA), BIAPOIADA, EM MADEIRA NÃO APARELHADA, PARA VÃOS MAIORES OU IGUAIS A 6,0 M E MENORES QUE 8,0 M, INCLUSO IÇAMENTO. AF_07/2019	COBE - COBERTURA	UN	1,0000000	487,29	487,29
Insumo	00004400	SINAPI	CAIBRO NAO APARELHADO, *6 X 8* CM, EM MACARANDUBA/MASSARANDUBA, ANGELIM OU EQUIVALENTE DA REGIAO - BRUTA	Material	M	3,5000000	19,10	66,85
Insumo	00004425	SINAPI	VIGA NAO APARELHADA *6 X 12* CM, EM MACARANDUBA/MASSARANDUBA, ANGELIM OU EQUIVALENTE DA REGIAO - BRUTA	Material	M	14,0000000	25,38	355,32
Insumo	00006193	SINAPI	TABUA NAO APARELHADA *2,5 X 20* CM, EM MACARANDUBA/MASSARANDUBA, ANGELIM OU EQUIVALENTE DA REGIAO - BRUTA	Material	M	3,0000000	16,95	50,85
Insumo	00021142	SINAPI	ESTRIBO COM PARAFUSO EM CHAPA DE FERRO FUNDIDO DE 2" X 3/16" X 35 CM, SECAO "U", PARA MADEIRAMENTO DE TELHADO	Material	UN	1,0000000	35,35	35,35
Insumo	00039027	SINAPI	PREGO DE ACO POLIDO COM CABECA 19 X 36 (3 1/4 X 9)	Material	KG	1,6500000	23,56	38,87

PREFEITURA MUNICIPAL DE MOJU
CNPJ:

MO sem LS => 333,97 LS => 0,00 MO com LS => 333,97
Valor do BDI => 388,71 Valor com BDI => 1.739,35

8.3	Código	Banco	Descrição	Tipo	Und	Quant.	Valor Unit	Total
Composição	94221	SINAPI	CUMEEIRA PARA TELHA CERÂMICA EMBOÇADA COM ARGAMASSA TRAÇO 1:2:9 (CIMENTO, CAL E AREIA) PARA TELHADOS COM ATÉ 2 ÁGUAS, INCLUSO TRANSPORTE VERTICAL. AF_07/2019	COBE - COBERTURA	M	1,0000000	25,97	25,97
Composição Auxiliar	87337	SINAPI	ARGAMASSA TRAÇO 1:2:9 (EM VOLUME DE CIMENTO, CAL E AREIA MÉDIA ÚMIDA) PARA EMBOÇO/MASSA ÚNICA/ASSENTAMENTO DE ALVENARIA DE VEDAÇÃO, PREPARO MECÂNICO COM MISTURADOR DE EIXO HORIZONTAL DE 300 KG. AF_08/2019	SEDI - SERVIÇOS DIVERSOS	m³	0,0117000	727,12	8,50
Composição Auxiliar	88316	SINAPI	SERVENTE COM ENCARGOS COMPLEMENTARES	SEDI - SERVIÇOS DIVERSOS	H	0,2090000	19,22	4,01
Composição Auxiliar	88323	SINAPI	TELHADISTA COM ENCARGOS COMPLEMENTARES	SEDI - SERVIÇOS DIVERSOS	H	0,1640000	23,40	3,83
Composição Auxiliar	93281	SINAPI	GUINCHO ELÉTRICO DE COLUNA, CAPACIDADE 400 KG, COM MOTO FREIO, MOTOR TRIFÁSICO DE 1,25 CV - CHP DIURNO. AF_03/2016	CHOR - CUSTOS HORÁRIOS DE MÁQUINAS E EQUIPAMENTOS	CHP	0,0063000	23,35	0,14
Composição Auxiliar	93282	SINAPI	GUINCHO ELÉTRICO DE COLUNA, CAPACIDADE 400 KG, COM MOTO FREIO, MOTOR TRIFÁSICO DE 1,25 CV - CHI DIURNO. AF_03/2016	CHOR - CUSTOS HORÁRIOS DE MÁQUINAS E EQUIPAMENTOS	CHI	0,0087000	22,14	0,19
Insumo	00007181	SINAPI	CUMEEIRA PARA TELHA CERAMICA, COMPRIMENTO DE *41* CM, RENDIMENTO DE *3* TELHAS/M	Material	UN	3,0000000	3,10	9,30

MO sem LS => 6,17 LS => 0,00 MO com LS => 6,17
Valor do BDI => 7,47 Valor com BDI => 33,44

8.4	Código	Banco	Descrição	Tipo	Und	Quant.	Valor Unit	Total
Composição	94201	SINAPI	TELHAMENTO COM TELHA CERÂMICA CAPA-CANAL, TIPO COLONIAL, COM ATÉ 2 ÁGUAS, INCLUSO TRANSPORTE VERTICAL. AF_07/2019	COBE - COBERTURA	m²	1,0000000	45,77	45,77
Composição Auxiliar	88316	SINAPI	SERVENTE COM ENCARGOS COMPLEMENTARES	SEDI - SERVIÇOS DIVERSOS	H	0,3990000	19,22	7,66
Composição Auxiliar	88323	SINAPI	TELHADISTA COM ENCARGOS COMPLEMENTARES	SEDI - SERVIÇOS DIVERSOS	H	0,1330000	23,40	3,11
Composição Auxiliar	93281	SINAPI	GUINCHO ELÉTRICO DE COLUNA, CAPACIDADE 400 KG, COM MOTO FREIO, MOTOR TRIFÁSICO DE 1,25 CV - CHP DIURNO. AF_03/2016	CHOR - CUSTOS HORÁRIOS DE MÁQUINAS E EQUIPAMENTOS	CHP	0,0372000	23,35	0,86
Composição Auxiliar	93282	SINAPI	GUINCHO ELÉTRICO DE COLUNA, CAPACIDADE 400 KG, COM MOTO FREIO, MOTOR TRIFÁSICO DE 1,25 CV - CHI DIURNO. AF_03/2016	CHOR - CUSTOS HORÁRIOS DE MÁQUINAS E EQUIPAMENTOS	CHI	0,0516000	22,14	1,14
Insumo	00007173	SINAPI	TELHA DE BARRO / CERAMICA, NAO ESMALTADA, TIPO COLONIAL, CANAL, PLAN, PAULISTA, COMPRIMENTO DE *44 A 50* CM, RENDIMENTO DE COBERTURA DE *26* TELHAS/M2	Material	MIL	0,0275000	1.200,00	33,00

MO sem LS => 8,27 LS => 0,00 MO com LS => 8,27
Valor do BDI => 13,17 Valor com BDI => 58,94

PREFEITURA MUNICIPAL DE MOJU
CNPJ:

8.5	Código	Banco	Descrição	Tipo	Und	Quant.	Valor Unit	Total
Composição	070241	SEDOP	Encalçamento de telha ceramica (beiral e cumieira)		M	1,0000000	14,15	14,15
Composição	280023	SEDOP	PEDREIRO COM ENCARGOS COMPLEMENTARES		H	0,3000000	23,96	7,18
Auxiliar Composição	280004	SEDOP	AJUDANTE DE PEDREIRO COM ENCARGOS COMPLEMENTARES		H	0,3000000	19,29	5,78
Auxiliar Composição	110141	SEDOP	Argamassa de cimento e areia 1:4		m³	0,0020000	595,45	1,19
Auxiliar								
						MO sem LS => 8,67	LS => 0,00	MO com LS => 8,67
						Valor do BDI => 4,07	Valor com BDI =>	18,22
8.6	Código	Banco	Descrição	Tipo	Und	Quant.	Valor Unit	Total
Composição	141336	SEDOP	Forro em lambri de PVC		m²	1,0000000	39,73	39,73
Composição	280002	SEDOP	AJUDANTE DE CARPINTEIRO COM ENCARGOS COMPLEMENTARES		H	0,3000000	19,11	5,73
Auxiliar Composição	280013	SEDOP	CARPINTEIRO COM ENCARGOS COMPLEMENTARES		H	0,3000000	23,67	7,10
Auxiliar Insumo	A00024	SEDOP	Forro em lambri de PVC	Material	m²	1,0000000	26,90	26,90
						MO sem LS => 8,48	LS => 0,00	MO com LS => 8,48
						Valor do BDI => 11,43	Valor com BDI =>	51,16
9.1.1	Código	Banco	Descrição	Tipo	Und	Quant.	Valor Unit	Total
Composição	98557	SINAPI	IMPERMEABILIZAÇÃO DE SUPERFÍCIE COM EMULSÃO ASFÁLTICA, 2 DEMÃOS AF_06/2018	IMPE - IMPERMEABILIZAÇÕES E PROTEÇÕES DIVERSAS	m²	1,0000000	39,97	39,97
Composição	88243	SINAPI	AJUDANTE ESPECIALIZADO COM ENCARGOS COMPLEMENTARES	SEDI - SERVIÇOS DIVERSOS	H	0,0850000	19,53	1,66
Auxiliar Composição	88270	SINAPI	IMPERMEABILIZADOR COM ENCARGOS COMPLEMENTARES	SEDI - SERVIÇOS DIVERSOS	H	0,4220000	20,19	8,52
Auxiliar Insumo	00000626	SINAPI	MANTA LIQUIDA DE BASE ASFALTICA MODIFICADA COM A ADICAO DE ELASTOMEROS DILUIDOS EM SOLVENTE ORGANICO, APLICACAO A FRIO (MEMBRANA IMPERMEABILIZANTE ASFASTICA)	Material	KG	1,5000000	19,86	29,79
						MO sem LS => 6,42	LS => 0,00	MO com LS => 6,42
						Valor do BDI => 11,50	Valor com BDI =>	51,47
10.1.1	Código	Banco	Descrição	Tipo	Und	Quant.	Valor Unit	Total
Composição	87270	SINAPI	REVESTIMENTO CERÂMICO PARA PAREDES INTERNAS COM PLACAS TIPO ESMALTADA EXTRA DE DIMENSÕES 25X35 CM APLICADAS EM AMBIENTES DE ÁREA MENOR QUE 5 M² A MEIA ALTURA DAS PAREDES. AF_06/2014	REVE - REVESTIMENTO E TRATAMENTO DE SUPERFÍCIES	m²	1,0000000	77,06	77,06
Composição	88256	SINAPI	AZULEJISTA OU LADRILHISTA COM ENCARGOS COMPLEMENTARES	SEDI - SERVIÇOS DIVERSOS	H	0,9300000	23,85	22,18
Auxiliar Composição	88316	SINAPI	SERVENTE COM ENCARGOS COMPLEMENTARES	SEDI - SERVIÇOS DIVERSOS	H	0,4700000	19,22	9,03
Auxiliar								

PREFEITURA MUNICIPAL DE MOJU
CNPJ:

Insumo	00000536	SINAPI	REVESTIMENTO EM CERAMICA ESMALTADA EXTRA, PEI MENOR OU IGUAL A 3, FORMATO MENOR OU IGUAL A 2025 CM2	Material	m ²	1,0800000	37,30	40,28		
Insumo	00001381	SINAPI	ARGAMASSA COLANTE AC I PARA CERAMICAS	Material	KG	4,8600000	0,85	4,13		
Insumo	00034357	SINAPI	REJUNTE CIMENTICIO, QUALQUER COR	Material	KG	0,2900000	4,99	1,44		
				MO sem LS =>		20,89	LS =>	0,00	MO com LS =>	20,89
				Valor do BDI =>		22,17			Valor com BDI =>	99,23

10.2.1	Código	Banco	Descrição	Tipo	Und	Quant.	Valor Unit	Total		
Composição	93391	SINAPI	REVESTIMENTO CERÂMICO PARA PISO COM PLACAS TIPO ESMALTADA PADRÃO POPULAR DE DIMENSÕES 35X35 CM APLICADA EM AMBIENTES DE ÁREA MAIOR QUE 10 M2. AF_02/2023_PE	PISO - PISOS	m ²	1,0000000	50,84	50,84		
Composição Auxiliar	88256	SINAPI	AZULEJISTA OU LADRILHISTA COM ENCARGOS COMPLEMENTARES	SEDI - SERVIÇOS DIVERSOS	H	0,2411000	23,85	5,75		
Composição Auxiliar	88316	SINAPI	SERVENTE COM ENCARGOS COMPLEMENTARES	SEDI - SERVIÇOS DIVERSOS	H	0,1290000	19,22	2,47		
Insumo	00001297	SINAPI	PISO EM CERAMICA ESMALTADA, COMERCIAL (PADRAO POPULAR), PEI MAIOR OU IGUAL A 3, FORMATO MENOR OU IGUAL A 2025 CM2	Material	m ²	1,0571000	31,85	33,66		
Insumo	00001381	SINAPI	ARGAMASSA COLANTE AC I PARA CERAMICAS	Material	KG	9,1325000	0,85	7,76		
Insumo	00034357	SINAPI	REJUNTE CIMENTICIO, QUALQUER COR	Material	KG	0,2410000	4,99	1,20		
				MO sem LS =>		5,50	LS =>	0,00	MO com LS =>	5,50
				Valor do BDI =>		14,63			Valor com BDI =>	65,47

10.2.2	Código	Banco	Descrição	Tipo	Und	Quant.	Valor Unit	Total		
Composição	101750	SINAPI	PISO CIMENTADO, TRAÇO 1:3 (CIMENTO E AREIA), ACABAMENTO RÚSTICO, ESPESSURA 4,0 CM, PREPARO MECÂNICO DA ARGAMASSA. AF_09/2020	PISO - PISOS	m ²	1,0000000	59,87	59,87		
Composição Auxiliar	87298	SINAPI	ARGAMASSA TRAÇO 1:3 (EM VOLUME DE CIMENTO E AREIA MÉDIA ÚMIDA) PARA CONTRAPISO, PREPARO MECÂNICO COM BETONEIRA 400 L. AF_08/2019	SEDI - SERVIÇOS DIVERSOS	m ³	0,0530000	860,06	45,58		
Composição Auxiliar	88309	SINAPI	PEDREIRO COM ENCARGOS COMPLEMENTARES	SEDI - SERVIÇOS DIVERSOS	H	0,3620000	23,96	8,67		
Composição Auxiliar	88316	SINAPI	SERVENTE COM ENCARGOS COMPLEMENTARES	SEDI - SERVIÇOS DIVERSOS	H	0,1810000	19,22	3,47		
Insumo	00003671	SINAPI	JUNTA PLASTICA DE DILATAÇÃO PARA PISOS, COR CINZA, 17 X 3 MM (ALTURA X ESPESSURA)	Material	M	1,6700000	1,29	2,15		
				MO sem LS =>		11,44	LS =>	0,00	MO com LS =>	11,44
				Valor do BDI =>		17,23			Valor com BDI =>	77,10

10.2.3	Código	Banco	Descrição	Tipo	Und	Quant.	Valor Unit	Total
Composição	96467	SINAPI	RODAPÉ CERÂMICO DE 7CM DE ALTURA COM PLACAS TIPO ESMALTADA COMERCIAL DE DIMENSÕES 35X35CM (PADRAO POPULAR). AF_02/2023	PISO - PISOS	M	1,0000000	7,16	7,16

PREFEITURA MUNICIPAL DE MOJU

CNPJ:

Composição Auxiliar	88256	SINAPI	AZULEJISTA OU LADRILHISTA COM ENCARGOS COMPLEMENTARES	SEDI - SERVIÇOS DIVERSOS	H	0,0726000	23,85	1,73
Composição Auxiliar	88316	SINAPI	SERVENTE COM ENCARGOS COMPLEMENTARES	SEDI - SERVIÇOS DIVERSOS	H	0,0286000	19,22	0,54
Insumo	00001297	SINAPI	PISO EM CERAMICA ESMALTADA, COMERCIAL (PADRAO POPULAR), PEI MAIOR OU IGUAL A 3, FORMATO MENOR OU IGUAL A 2025 CM2	Material	m²	0,1225000	31,85	3,90
Insumo	00001381	SINAPI	ARGAMASSA COLANTE AC I PARA CERAMICAS	Material	KG	0,6392000	0,85	0,54
Insumo	00034357	SINAPI	REJUNTE CIMENTICIO, QUALQUER COR	Material	KG	0,0920000	4,99	0,45

MO sem LS => 1,53 LS => 0,00 MO com LS => 1,53
 Valor do BDI => 2,06 Valor com BDI => 9,22

11.1	Código	Banco	Descrição	Tipo	Und	Quant.	Valor Unit	Total
Composição	89957	SINAPI	PONTO DE CONSUMO TERMINAL DE ÁGUA FRIA (SUBRAMAL) COM TUBULAÇÃO DE PVC, DN 25 MM, INSTALADO EM RAMAL DE ÁGUA, INCLUSOS RASGO E CHUMBAMENTO EM ALVENARIA. AF_12/2014	INHI - INSTALAÇÕES HIDROSANITÁRIAS	UN	1,0000000	133,00	133,00
Composição Auxiliar	89356	SINAPI	TUBO, PVC, SOLDÁVEL, DN 25MM, INSTALADO EM RAMAL OU SUB-RAMAL DE ÁGUA - FORNECIMENTO E INSTALAÇÃO. AF_06/2022	INHI - INSTALAÇÕES HIDROSANITÁRIAS	M	2,1400000	21,13	45,21
Composição Auxiliar	89362	SINAPI	JOELHO 90 GRAUS, PVC, SOLDÁVEL, DN 25MM, INSTALADO EM RAMAL OU SUB-RAMAL DE ÁGUA - FORNECIMENTO E INSTALAÇÃO. AF_06/2022	INHI - INSTALAÇÕES HIDROSANITÁRIAS	UN	1,1800000	8,26	9,74
Composição Auxiliar	89366	SINAPI	JOELHO 90 GRAUS COM BUCHA DE LATÃO, PVC, SOLDÁVEL, DN 25MM, X 3/4 INSTALADO EM RAMAL OU SUB-RAMAL DE ÁGUA - FORNECIMENTO E INSTALAÇÃO. AF_06/2022	INHI - INSTALAÇÕES HIDROSANITÁRIAS	UN	1,0000000	15,92	15,92
Composição Auxiliar	89395	SINAPI	TE, PVC, SOLDÁVEL, DN 25MM, INSTALADO EM RAMAL OU SUB-RAMAL DE ÁGUA - FORNECIMENTO E INSTALAÇÃO. AF_06/2022	INHI - INSTALAÇÕES HIDROSANITÁRIAS	UN	0,8900000	11,44	10,18
Composição Auxiliar	90443	SINAPI	RASGO EM ALVENARIA PARA RAMAIS/ DISTRIBUIÇÃO COM DIAMETROS MENORES OU IGUAIS A 40 MM. AF_05/2015	INHI - INSTALAÇÕES HIDROSANITÁRIAS	M	2,1400000	11,75	25,14
Composição Auxiliar	90466	SINAPI	CHUMBAMENTO LINEAR EM ALVENARIA PARA RAMAIS/DISTRIBUIÇÃO COM DIAMETROS MENORES OU IGUAIS A 40 MM. AF_05/2015	INHI - INSTALAÇÕES HIDROSANITÁRIAS	M	2,1400000	12,53	26,81

MO sem LS => 71,33 LS => 0,00 MO com LS => 71,33
 Valor do BDI => 38,27 Valor com BDI => 171,27

11.2	Código	Banco	Descrição	Tipo	Und	Quant.	Valor Unit	Total
Composição	180214	SEDOP	Ponto de esgoto (incl. tubos, conexoes, cx. e ralos)		PT	1,0000000	435,60	435,60
Composição Auxiliar	280008	SEDOP	AUXILIAR DE ENCANADOR OU BOMBEIRO HIDRÁULICO COM ENCARGOS COMPLEMENTARES		H	8,0000000	18,65	149,20
Composição Auxiliar	280016	SEDOP	ENCANADOR OU BOMBEIRO HIDRÁULICO COM ENCARGOS COMPLEMENTARES		H	8,0000000	23,22	185,76
Insumo	H00088	SEDOP	Joelho/Cotovelo 90° em PVC - JS - 40mm-LH	Material	UN	0,5000000	7,87	3,93

PREFEITURA MUNICIPAL DE MOJU
CNPJ:

Insumo	H00008	SEDOP	Caixa sifonada de PVC c/ grelha - 100x100x50mm	Material	UN	0,2500000	26,00	6,50
Insumo	H00089	SEDOP	Te longo em PVC - JS - 100x75mm (LS)	Material	UN	0,2500000	11,72	2,93
Insumo	H00085	SEDOP	Curva 45 em PVC - JS - 75mm (LH)	Material	UN	0,5000000	46,93	23,46
Insumo	H00004	SEDOP	Tubo em PVC - 40mm (LS)	Material	M	4,0000000	8,83	35,32
Insumo	H00086	SEDOP	Ralo PVC c/ saída 100x53x40mm	Material	UN	0,2500000	11,07	2,76
Insumo	H00084	SEDOP	Junção simples inv.45 em PVC - JS - 75x75mm (LS)	Material	UN	0,2500000	22,64	5,66
Insumo	H00003	SEDOP	Tubo em PVC - 50mm (LS)	Material	M	1,5000000	13,39	20,08

MO sem LS => 227,12 LS => 0,00 MO com LS => 227,12
Valor do BDI => 125,36 Valor com BDI => 560,96

11.3	Código	Banco	Descrição	Tipo	Und	Quant.	Valor Unit	Total
Composição	180845	SEDOP	Revisão de ponto de esgoto		PT	1,0000000	174,24	174,24
Composição Auxiliar	180214	SEDOP	Ponto de esgoto (incl. tubos, conexoes,cx. e ralos)		PT	0,4000000	435,60	174,24

MO sem LS => 90,84 LS => 0,00 MO com LS => 90,84
Valor do BDI => 50,14 Valor com BDI => 224,38

11.4	Código	Banco	Descrição	Tipo	Und	Quant.	Valor Unit	Total
Composição	98102	SINAPI	CAIXA DE GORDURA SIMPLES, CIRCULAR, EM CONCRETO PRÉ-MOLDADO, DIÂMETRO INTERNO = 0,4 M, ALTURA INTERNA = 0,4 M. AF 12/2020	INHI - INSTALAÇÕES HIDROS SANITÁRIAS	UN	1,0000000	167,21	167,21
Composição Auxiliar	101618	SINAPI	PREPARO DE FUNDO DE VALA COM LARGURA MENOR QUE 1,5 M, COM CAMADA DE AREIA, LANÇAMENTO MANUAL. AF_08/2020	MOVT - MOVIMENTO DE TERRA	m³	0,0192000	218,04	4,18
Composição Auxiliar	5678	SINAPI	RETROESCAVADEIRA SOBRE RODAS COM CARREGADEIRA, TRAÇÃO 4X4, POTÊNCIA LÍQ. 88 HP, CAÇAMBA CARREG. CAP. MÍN. 1 M3, CAÇAMBA RETRO CAP. 0,26 M3, PESO OPERACIONAL MÍN. 6.674 KG, PROFUNDIDADE ESCAVAÇÃO MÁX. 4,37 M - CHP DIURNO. AF_06/2014	CHOR - CUSTOS HORÁRIOS DE MÁQUINAS E EQUIPAMENTOS	CHP	0,0155000	149,33	2,31
Composição Auxiliar	5679	SINAPI	RETROESCAVADEIRA SOBRE RODAS COM CARREGADEIRA, TRAÇÃO 4X4, POTÊNCIA LÍQ. 88 HP, CAÇAMBA CARREG. CAP. MÍN. 1 M3, CAÇAMBA RETRO CAP. 0,26 M3, PESO OPERACIONAL MÍN. 6.674 KG, PROFUNDIDADE ESCAVAÇÃO MÁX. 4,37 M - CHI DIURNO. AF_06/2014	CHOR - CUSTOS HORÁRIOS DE MÁQUINAS E EQUIPAMENTOS	CHI	0,0315000	62,73	1,97
Composição Auxiliar	88309	SINAPI	PEDREIRO COM ENCARGOS COMPLEMENTARES	SEDI - SERVIÇOS DIVERSOS	H	0,0415000	23,96	0,99
Composição Auxiliar	88316	SINAPI	SERVENTE COM ENCARGOS COMPLEMENTARES	SEDI - SERVIÇOS DIVERSOS	H	0,0326000	19,22	0,62
Insumo	00011881	SINAPI	CAIXA DE GORDURA CILINDRICA EM CONCRETO SIMPLES, PRE-MOLDADA, COM DIAMETRO DE 40 CM E ALTURA DE 45 CM, COM TAMPA	Material	UN	1,0000000	157,14	157,14

PREFEITURA MUNICIPAL DE MOJU
CNPJ:

MO sem LS => 3,37 LS => 0,00 MO com LS => 3,37
Valor do BDI => 48,12 Valor com BDI => 215,33

11.5	Código	Banco	Descrição	Tipo	Und	Quant.	Valor Unit	Total
Composição	180349	SEDOP	Fossa septica pre-moldada cap= 10 pessoas		UN	1,0000000	1.796,27	1.796,27
Composição	280023	SEDOP	PEDREIRO COM ENCARGOS COMPLEMENTARES		H	4,0000000	23,96	95,84
Auxiliar Composição	040257	SEDOP	Lastro de concreto magro c/ seixo		m³	0,2011000	893,37	179,65
Auxiliar Composição	020174	SEDOP	Retirada de entulho - manualmente (incluindo caixa coletora)		m³	3,3600000	108,82	365,63
Auxiliar Composição	030010	SEDOP	Escavação manual ate 1.50m de profundidade		m³	4,8000000	76,80	368,64
Auxiliar Composição	030254	SEDOP	Reaterro compactado		m³	1,4400000	15,55	22,39
Auxiliar Composição	280004	SEDOP	AJUDANTE DE PEDREIRO COM ENCARGOS COMPLEMENTARES		H	4,0000000	19,29	77,16
Auxiliar Insumo	H00061	SEDOP	Fossa septica cap= 10 pessoas	Material	UN	1,0000000	686,96	686,96

MO sem LS => 429,97 LS => 0,00 MO com LS => 429,97
Valor do BDI => 516,96 Valor com BDI => 2.313,23

11.6	Código	Banco	Descrição	Tipo	Und	Quant.	Valor Unit	Total
Composição	190238	SEDOP	Pia 01 cuba em aço inox c/torn.,sifao e valv.(1,50m)		UN	1,0000000	863,23	863,23
Composição	280008	SEDOP	AUXILIAR DE ENCANADOR OU BOMBEIRO HIDRÁULICO COM ENCARGOS COMPLEMENTARES		H	3,5000000	18,65	65,27
Auxiliar Composição	280016	SEDOP	ENCANADOR OU BOMBEIRO HIDRÁULICO COM ENCARGOS COMPLEMENTARES		H	3,5000000	23,22	81,27
Auxiliar Insumo	H00019	SEDOP	Torneira longa metalica de 3/4"	Material	UN	1,0000000	64,23	64,23
Insumo	H00020	SEDOP	Valvula p/ pia d = 2" - inox	Material	UN	1,0000000	52,10	52,10
Insumo	H00018	SEDOP	Pia de aço inoxidavel c/ 01 cuba de 1,50m	Material	UN	1,0000000	399,99	399,99
Insumo	H00055	SEDOP	Fita de vedacao	Material	M	2,5000000	0,37	0,92
Insumo	H00016	SEDOP	Sifao metalico de 2"	Material	UN	1,0000000	199,45	199,45

MO sem LS => 99,36 LS => 0,00 MO com LS => 99,36
Valor do BDI => 248,43 Valor com BDI => 1.111,66

11.7	Código	Banco	Descrição	Tipo	Und	Quant.	Valor Unit	Total
Composição	86916	SINAPI	TORNEIRA PLÁSTICA 3/4 PARA TANQUE - FORNECIMENTO E INSTALAÇÃO. AF 01/2020	INHI - INSTALAÇÕES HIDROS SANITÁRIAS	UN	1,0000000	23,60	23,60
Composição	88267	SINAPI	ENCANADOR OU BOMBEIRO HIDRÁULICO COM ENCARGOS COMPLEMENTARES	SEDI - SERVIÇOS DIVERSOS	H	0,1525000	23,22	3,54
Auxiliar Composição	88316	SINAPI	SERVENTE COM ENCARGOS COMPLEMENTARES	SEDI - SERVIÇOS DIVERSOS	H	0,0481000	19,22	0,92
Auxiliar								

PREFEITURA MUNICIPAL DE MOJU
CNPJ:

Insumo	00003146	SINAPI	FITA VEDA ROSCA EM ROLOS DE 18 MM X 10 M (L X C)	Material	UN	0,0365000	3,14	0,11
Insumo	00011831	SINAPI	TORNEIRA PLASTICA PARA TANQUE 1/2 " OU 3/4 " COM BICO PARA MANGUEIRA	Material	UN	1,0000000	19,03	19,03

MO sem LS => 3,08 LS => 0,00 MO com LS => 3,08
Valor do BDI => 6,79 Valor com BDI => 30,39

11.8	Código	Banco	Descrição	Tipo	Und	Quant.	Valor Unit	Total
Composição	190224	SEDOP	Caixa de descarga plastica - externa		UN	1,0000000	175,99	175,99
Composição Auxiliar	280008	SEDOP	AUXILIAR DE ENCANADOR OU BOMBEIRO HIDRÁULICO COM ENCARGOS COMPLEMENTARES		H	2,6000000	18,65	48,49
Composição Auxiliar	280016	SEDOP	ENCANADOR OU BOMBEIRO HIDRÁULICO COM ENCARGOS COMPLEMENTARES		H	2,6000000	23,22	60,37
Insumo	H00044	SEDOP	Caixa de descarga plastica externa	Material	UN	1,0000000	50,00	50,00
Insumo	H00046	SEDOP	Ligacao flexivel (engate) plastico	Material	UN	1,0000000	6,95	6,95
Insumo	H00055	SEDOP	Fita de vedacao	Material	M	0,5000000	0,37	0,18
Insumo	H00045	SEDOP	Tubo de descarga em PVC - 40mm	Material	UN	1,0000000	10,00	10,00

MO sem LS => 73,80 LS => 0,00 MO com LS => 73,80
Valor do BDI => 50,64 Valor com BDI => 226,63

11.9	Código	Banco	Descrição	Tipo	Und	Quant.	Valor Unit	Total
Composição	86902	SINAPI	LAVATÓRIO LOUÇA BRANCA COM COLUNA, *44 X 35,5* CM, PADRÃO POPULAR - FORNECIMENTO E INSTALAÇÃO. AF_01/2020	INHI - INSTALAÇÕES HIDROS SANITÁRIAS	UN	1,0000000	316,83	316,83
Composição Auxiliar	88267	SINAPI	ENCANADOR OU BOMBEIRO HIDRÁULICO COM ENCARGOS COMPLEMENTARES	SEDI - SERVIÇOS DIVERSOS	H	0,8788000	23,22	20,40
Composição Auxiliar	88316	SINAPI	SERVENTE COM ENCARGOS COMPLEMENTARES	SEDI - SERVIÇOS DIVERSOS	H	0,4443000	19,22	8,53
Insumo	00004351	SINAPI	PARAFUSO NIQUELADO 3 1/2" COM ACABAMENTO CROMADO PARA FIXAR PEÇA SANITARIA, INCLUI PORCA CEGA, ARRUELA E BUCHA DE NYLON TAMANHO S-8	Material	UN	6,0000000	20,41	122,46
Insumo	00036794	SINAPI	LAVATORIO DE LOUCA BRANCA, COM COLUNA, DIMENSOES *44 X 35* CM (L X C)	Material	UN	1,0000000	157,40	157,40
Insumo	00037329	SINAPI	REJUNTE EPOXI, QUALQUER COR	Material	KG	0,0765000	105,12	8,04

MO sem LS => 19,79 LS => 0,00 MO com LS => 19,79
Valor do BDI => 91,18 Valor com BDI => 408,01

11.10	Código	Banco	Descrição	Tipo	Und	Quant.	Valor Unit	Total
Composição	95469	SINAPI	VASO SANITARIO SIFONADO CONVENCIONAL COM LOUÇA BRANCA - FORNECIMENTO E INSTALAÇÃO. AF_01/2020	INHI - INSTALAÇÕES HIDROS SANITÁRIAS	UN	1,0000000	293,51	293,51
Composição Auxiliar	88267	SINAPI	ENCANADOR OU BOMBEIRO HIDRÁULICO COM ENCARGOS COMPLEMENTARES	SEDI - SERVIÇOS DIVERSOS	H	0,4968000	23,22	11,53

PREFEITURA MUNICIPAL DE MOJU
CNPJ:

Composição Auxiliar	88316	SINAPI	SERVENTE COM ENCARGOS COMPLEMENTARES	SEDI - SERVIÇOS DIVERSOS	H	0,3495000	19,22	6,71
Insumo	00004384	SINAPI	PARAFUSO NIQUELADO COM ACABAMENTO CROMADO PARA FIXAR PEÇA SANITARIA, INCLUI PORCA CEGA, ARRUELA E BUCHA DE NYLON TAMANHO S-10	Material	UN	2,0000000	27,53	55,06
Insumo	00006138	SINAPI	ANEL DE VEDACAO, PVC FLEXIVEL, 100 MM, PARA SAIDA DE BACIA / VASO SANITARIO	Material	UN	1,0000000	13,45	13,45
Insumo	00010420	SINAPI	BACIA SANITARIA (VASO) CONVENCIONAL, DE LOUCA BRANCA, SIFAO APARENTE, SAIDA VERTICAL (SEM ASSENTO)	Material	UN	1,0000000	197,50	197,50
Insumo	00037329	SINAPI	REJUNTE EPOXI, QUALQUER COR	Material	KG	0,0881000	105,12	9,26

MO sem LS => 12,36 LS => 0,00 MO com LS => 12,36
Valor do BDI => 84,47 Valor com BDI => 377,98

11.11	Código	Banco	Descrição	Tipo	Und	Quant.	Valor Unit	Total
Composição	94495	SINAPI	REGISTRO DE GAVETA BRUTO, LATÃO, ROSCÁVEL, 1" - FORNECIMENTO E INSTALAÇÃO. AF 08/2021	INHI - INSTALAÇÕES HIDROS SANITÁRIAS	UN	1,0000000	48,15	48,15
Composição Auxiliar	88248	SINAPI	AUXILIAR DE ENCANADOR OU BOMBEIRO HIDRÁULICO COM ENCARGOS COMPLEMENTARES	SEDI - SERVIÇOS DIVERSOS	H	0,1485000	19,09	2,83
Composição Auxiliar	88267	SINAPI	ENCANADOR OU BOMBEIRO HIDRÁULICO COM ENCARGOS COMPLEMENTARES	SEDI - SERVIÇOS DIVERSOS	H	0,1485000	23,22	3,44
Insumo	00003148	SINAPI	FITA VEDA ROSCA EM ROLOS DE 18 MM X 50 M (L X C)	Material	UN	0,0132000	11,58	0,15
Insumo	00006019	SINAPI	REGISTRO GAVETA BRUTO EM LATAO FORJADO, BITOLA 1 " (REF 1509)	Material	UN	1,0000000	41,73	41,73

MO sem LS => 4,27 LS => 0,00 MO com LS => 4,27
Valor do BDI => 13,85 Valor com BDI => 62,00

11.12	Código	Banco	Descrição	Tipo	Und	Quant.	Valor Unit	Total
Composição	86885	SINAPI	ENGATE FLEXÍVEL EM PLÁSTICO BRANCO, 1/2 X 40CM - FORNECIMENTO E INSTALAÇÃO. AF 01/2020	INHI - INSTALAÇÕES HIDROS SANITÁRIAS	UN	1,0000000	12,11	12,11
Composição Auxiliar	88267	SINAPI	ENCANADOR OU BOMBEIRO HIDRÁULICO COM ENCARGOS COMPLEMENTARES	SEDI - SERVIÇOS DIVERSOS	H	0,1525000	23,22	3,54
Composição Auxiliar	88316	SINAPI	SERVENTE COM ENCARGOS COMPLEMENTARES	SEDI - SERVIÇOS DIVERSOS	H	0,0481000	19,22	0,92
Insumo	00003146	SINAPI	FITA VEDA ROSCA EM ROLOS DE 18 MM X 10 M (L X C)	Material	UN	0,0210000	3,14	0,06
Insumo	00011681	SINAPI	ENGATE/RABICHO FLEXIVEL PLASTICO (PVC OU ABS) BRANCO 1/2 " X 40 CM	Material	UN	1,0000000	7,59	7,59

MO sem LS => 3,08 LS => 0,00 MO com LS => 3,08
Valor do BDI => 3,48 Valor com BDI => 15,59

11.13	Código	Banco	Descrição	Tipo	Und	Quant.	Valor Unit	Total
Composição	190791	SEDOP	Engate flexível cromado 40cm		UN	1,0000000	37,52	37,52
Composição Auxiliar	280008	SEDOP	AUXILIAR DE ENCANADOR OU BOMBEIRO HIDRÁULICO COM ENCARGOS COMPLEMENTARES		H	0,0500000	18,65	0,93

PREFEITURA MUNICIPAL DE MOJU
CNPJ:

Composição Auxiliar	280016	SEDOP	ENCANADOR OU BOMBEIRO HIDRÁULICO COM ENCARGOS COMPLEMENTARES		H	0,1500000	23,22	3,48			
Insumo	H00055	SEDOP	Fita de vedacao	Material	M	0,3000000	0,37	0,11			
Insumo	H00371	SEDOP	Engate flexível cromado 40cm	Material	UN	1,0000000	33,00	33,00			
						MO sem LS =>	3,06	LS =>	0,00	MO com LS =>	3,06
						Valor do BDI =>	10,79			Valor com BDI =>	48,31

12.1	Código	Banco	Descrição	Tipo	Und	Quant.	Valor Unit	Total			
Composição	93137	SINAPI	PONTO DE ILUMINAÇÃO RESIDENCIAL INCLUINDO INTERRUPTOR SIMPLES (2 MÓDULOS), CAIXA ELÉTRICA, ELETRODUTO, CABO, RASGO, QUEBRA E CHUMBAMENTO (EXCLUINDO LUMINÁRIA E LÂMPADA). AF_01/2016	INEL - INSTALAÇÃO ELÉTRICA/ELETRIFICAÇÃO E ILUMINAÇÃO EXTERNA	UN	1,0000000	172,24	172,24			
Composição Auxiliar	90447	SINAPI	RASGO EM ALVENARIA PARA ELETRODUTOS COM DIAMETROS MENORES OU IGUAIS A 40 MM. AF_05/2015	INHI - INSTALAÇÕES HIDROSANITÁRIAS	M	2,2000000	5,91	13,00			
Composição Auxiliar	90456	SINAPI	QUEBRA EM ALVENARIA PARA INSTALAÇÃO DE CAIXA DE TOMADA (4X4 OU 4X2). AF_05/2015	INHI - INSTALAÇÕES HIDROSANITÁRIAS	UN	1,0000000	3,77	3,77			
Composição Auxiliar	90466	SINAPI	CHUMBAMENTO LINEAR EM ALVENARIA PARA RAMAIS/DISTRIBUIÇÃO COM DIÂMETROS MENORES OU IGUAIS A 40 MM. AF_05/2015	INHI - INSTALAÇÕES HIDROSANITÁRIAS	M	2,2000000	12,53	27,56			
Composição Auxiliar	91842	SINAPI	ELETRODUTO FLEXÍVEL CORRUGADO, PVC, DN 20 MM (1/2"), PARA CIRCUITOS TERMINAIS, INSTALADO EM LAJE - FORNECIMENTO E INSTALAÇÃO. AF_03/2023	INEL - INSTALAÇÃO ELÉTRICA/ELETRIFICAÇÃO E ILUMINACÃO EXTERNA	M	2,0000000	5,36	10,72			
Composição Auxiliar	91852	SINAPI	ELETRODUTO FLEXÍVEL CORRUGADO, PVC, DN 20 MM (1/2"), PARA CIRCUITOS TERMINAIS, INSTALADO EM PAREDE - FORNECIMENTO E INSTALAÇÃO. AF_03/2023	INEL - INSTALAÇÃO ELÉTRICA/ELETRIFICAÇÃO E ILUMINACÃO EXTERNA	M	2,2000000	7,92	17,42			
Composição Auxiliar	91924	SINAPI	CABO DE COBRE FLEXÍVEL ISOLADO, 1,5 MM², ANTI-CHAMA 450/750 V, PARA CIRCUITOS TERMINAIS - FORNECIMENTO E INSTALAÇÃO. AF_03/2023	INEL - INSTALAÇÃO ELÉTRICA/ELETRIFICAÇÃO E ILUMINACÃO EXTERNA	M	12,6000000	2,85	35,91			
Composição Auxiliar	91937	SINAPI	CAIXA OCTOGONAL 3" X 3", PVC, INSTALADA EM LAJE - FORNECIMENTO E INSTALAÇÃO. AF_03/2023	INEL - INSTALAÇÃO ELÉTRICA/ELETRIFICAÇÃO E ILUMINACÃO EXTERNA	UN	0,3750000	14,53	5,44			
Composição Auxiliar	91940	SINAPI	CAIXA RETANGULAR 4" X 2" MÉDIA (1,30 M DO PISO), PVC, INSTALADA EM PAREDE - FORNECIMENTO E INSTALAÇÃO. AF_03/2023	INEL - INSTALAÇÃO ELÉTRICA/ELETRIFICAÇÃO E ILUMINACÃO EXTERNA	UN	1,0000000	16,22	16,22			
Composição Auxiliar	91959	SINAPI	INTERRUPTOR SIMPLES (2 MÓDULOS), 10A/250V, INCLUINDO SUPORTE E PLACA - FORNECIMENTO E INSTALAÇÃO. AF_03/2023	INEL - INSTALAÇÃO ELÉTRICA/ELETRIFICAÇÃO E ILUMINACÃO EXTERNA	UN	1,0000000	42,20	42,20			
						MO sem LS =>	74,38	LS =>	0,00	MO com LS =>	74,38
						Valor do BDI =>	49,57			Valor com BDI =>	221,81

12.2	Código	Banco	Descrição	Tipo	Und	Quant.	Valor Unit	Total
Composição	170081	SEDOP	Ponto de luz / força (c/tubul., cx. e fiaçao) ate 200W		PT	1,0000000	255,83	255,83
Composição Auxiliar	280007	SEDOP	AUXILIAR DE ELETRICISTA COM ENCARGOS COMPLEMENTARES		H	5,0000000	19,55	97,75
Composição Auxiliar	280014	SEDOP	ELETRICISTA COM ENCARGOS COMPLEMENTARES		H	5,0000000	24,22	121,10

PREFEITURA MUNICIPAL DE MOJU

CNPJ:

Insumo	E00012	SEDOP	Eletroduto PVC Rígido de 1/2"	Material	M	3,0000000	3,94	11,82
Insumo	E00034	SEDOP	Arruela de 1/2"	Material	UN	2,0000000	0,62	1,24
Insumo	E00033	SEDOP	Bucha de 1/2"	Material	UN	2,0000000	0,87	1,74
Insumo	E00008	SEDOP	Cabo de cobre 2,5mm2 -750V	Material	M	9,0000000	2,22	19,98
Insumo	E00019	SEDOP	Caixa de derivação 4"x2"- Plástica	Material	UN	1,0000000	2,20	2,20

MO sem LS => 144,75 LS => 0,00 MO com LS => 144,75
 Valor do BDI => 73,62 Valor com BDI => 329,45

12.3	Código	Banco	Descrição	Tipo	Und	Quant.	Valor Unit	Total
Composição	93653	SINAPI	DISJUNTOR MONOPOLAR TIPO DIN, CORRENTE NOMINAL DE 10A - FORNECIMENTO E INSTALAÇÃO. AF_10/2020	INEL - INSTALAÇÃO ELÉTRICA/ELETRIFICAÇÃO E	UN	1,0000000	11,35	11,35
Composição Auxiliar	88247	SINAPI	AUXILIAR DE ELETRICISTA COM ENCARGOS COMPLEMENTARES	SEDI - SERVIÇOS DIVERSOS	H	0,0352000	20,01	0,70
Composição Auxiliar	88264	SINAPI	ELETRICISTA COM ENCARGOS COMPLEMENTARES	SEDI - SERVIÇOS DIVERSOS	H	0,0352000	24,22	0,85
Insumo	00001570	SINAPI	TERMINAL A COMPRESSAO EM COBRE ESTANHADO PARA CABO 2,5 MM2, 1 FURO E 1 COMPRESSAO, PARA PARAFUSO DE FIXACAO M5	Material	UN	1,0000000	0,96	0,96
Insumo	00034653	SINAPI	DISJUNTOR TIPO DIN/IEC, MONOPOLAR DE 6 ATE 32A	Material	UN	1,0000000	8,84	8,84

MO sem LS => 1,03 LS => 0,00 MO com LS => 1,03
 Valor do BDI => 3,26 Valor com BDI => 14,61

12.4	Código	Banco	Descrição	Tipo	Und	Quant.	Valor Unit	Total
Composição	91983	SINAPI	DIMMER ROTATIVO (1 MÓDULO), 220V/600W, INCLUINDO SUPORTE E PLACA - FORNECIMENTO E INSTALAÇÃO. AF_03/2023	INEL - INSTALAÇÃO ELÉTRICA/ELETRIFICAÇÃO E ILUMINACÃO EXTERNA	UN	1,0000000	99,55	99,55
Composição Auxiliar	91946	SINAPI	SUPORTE PARAFUSADO COM PLACA DE ENCAIXE 4" X 2" MÉDIO (1,30 M DO PISO) PARA PONTO ELÉTRICO - FORNECIMENTO E INSTALAÇÃO. AF_03/2023	INEL - INSTALAÇÃO ELÉTRICA/ELETRIFICAÇÃO E ILUMINACÃO EXTERNA	UN	1,0000000	10,23	10,23
Composição Auxiliar	91982	SINAPI	DIMMER ROTATIVO (1 MÓDULO), 220V/600W, SEM SUPORTE E SEM PLACA - FORNECIMENTO E INSTALAÇÃO. AF_03/2023	INEL - INSTALAÇÃO ELÉTRICA/ELETRIFICAÇÃO E ILUMINACÃO EXTERNA	UN	1,0000000	89,32	89,32

MO sem LS => 10,57 LS => 0,00 MO com LS => 10,57
 Valor do BDI => 28,65 Valor com BDI => 128,20

12.5	Código	Banco	Descrição	Tipo	Und	Quant.	Valor Unit	Total
Composição	93654	SINAPI	DISJUNTOR MONOPOLAR TIPO DIN, CORRENTE NOMINAL DE 16A - FORNECIMENTO E INSTALAÇÃO. AF_10/2020	INEL - INSTALAÇÃO ELÉTRICA/ELETRIFICAÇÃO E	UN	1,0000000	11,90	11,90
Composição Auxiliar	88247	SINAPI	AUXILIAR DE ELETRICISTA COM ENCARGOS COMPLEMENTARES	SEDI - SERVIÇOS DIVERSOS	H	0,0476000	20,01	0,95
Composição Auxiliar	88264	SINAPI	ELETRICISTA COM ENCARGOS COMPLEMENTARES	SEDI - SERVIÇOS DIVERSOS	H	0,0476000	24,22	1,15

PREFEITURA MUNICIPAL DE MOJU
CNPJ:

Insumo	00001570	SINAPI	TERMINAL A COMPRESSAO EM COBRE ESTANHADO PARA CABO 2,5 MM2, 1 FURO E 1 COMPRESSAO, PARA PARAFUSO DE FIXACAO M5	Material	UN	1,0000000	0,96	0,96		
Insumo	00034653	SINAPI	DISJUNTOR TIPO DIN/IEC, MONOPOLAR DE 6 ATE 32A	Material	UN	1,0000000	8,84	8,84		
				MO sem LS =>		1,39	LS =>	0,00	MO com LS =>	1,39
				Valor do BDI =>		3,42			Valor com BDI =>	15,32

12.6	Código	Banco	Descrição	Tipo	Und	Quant.	Valor Unit	Total		
Composição	93656	SINAPI	DISJUNTOR MONOPOLAR TIPO DIN, CORRENTE NOMINAL DE 25A - FORNECIMENTO E INSTALAÇÃO. AF 10/2020	INEL - INSTALAÇÃO ELÉTRICA/ELETRIFICAÇÃO E	UN	1,0000000	13,01	13,01		
Composição Auxiliar	88247	SINAPI	AUXILIAR DE ELETRICISTA COM ENCARGOS COMPLEMENTARES	SEDI - SERVIÇOS DIVERSOS	H	0,0663000	20,01	1,32		
Composição Auxiliar	88264	SINAPI	ELETRICISTA COM ENCARGOS COMPLEMENTARES	SEDI - SERVIÇOS DIVERSOS	H	0,0663000	24,22	1,60		
Insumo	00001571	SINAPI	TERMINAL A COMPRESSAO EM COBRE ESTANHADO PARA CABO 4 MM2, 1 FURO E 1 COMPRESSAO, PARA PARAFUSO DE FIXACAO M5	Material	UN	1,0000000	1,25	1,25		
Insumo	00034653	SINAPI	DISJUNTOR TIPO DIN/IEC, MONOPOLAR DE 6 ATE 32A	Material	UN	1,0000000	8,84	8,84		
				MO sem LS =>		1,94	LS =>	0,00	MO com LS =>	1,94
				Valor do BDI =>		3,74			Valor com BDI =>	16,75

12.7	Código	Banco	Descrição	Tipo	Und	Quant.	Valor Unit	Total		
Composição	93663	SINAPI	DISJUNTOR BIPOLAR TIPO DIN, CORRENTE NOMINAL DE 25A - FORNECIMENTO E INSTALAÇÃO. AF 10/2020	INEL - INSTALAÇÃO ELÉTRICA/ELETRIFICAÇÃO E	UN	1,0000000	59,02	59,02		
Composição Auxiliar	88247	SINAPI	AUXILIAR DE ELETRICISTA COM ENCARGOS COMPLEMENTARES	SEDI - SERVIÇOS DIVERSOS	H	0,1325000	20,01	2,65		
Composição Auxiliar	88264	SINAPI	ELETRICISTA COM ENCARGOS COMPLEMENTARES	SEDI - SERVIÇOS DIVERSOS	H	0,1325000	24,22	3,20		
Insumo	00001571	SINAPI	TERMINAL A COMPRESSAO EM COBRE ESTANHADO PARA CABO 4 MM2, 1 FURO E 1 COMPRESSAO, PARA PARAFUSO DE FIXACAO M5	Material	UN	2,0000000	1,25	2,50		
Insumo	00034616	SINAPI	DISJUNTOR TIPO DIN/IEC, BIPOLAR DE 6 ATE 32A	Material	UN	1,0000000	50,67	50,67		
				MO sem LS =>		3,88	LS =>	0,00	MO com LS =>	3,88
				Valor do BDI =>		16,98			Valor com BDI =>	76,00

12.8	Código	Banco	Descrição	Tipo	Und	Quant.	Valor Unit	Total
Composição	101493	SINAPI	ENTRADA DE ENERGIA ELÉTRICA, AÉREA, MONOFÁSICA, COM CAIXA DE EMBUTIR, CABO DE 10 MM2 E DISJUNTOR DIN 50A (NÃO INCLUSO O POSTE DE CONCRETO). AF_07/2020_PS	INEL - INSTALAÇÃO ELÉTRICA/ELETRIFICAÇÃO E ILUMINAÇÃO EXTERNA	UN	1,0000000	1.356,68	1.356,68
Composição Auxiliar	100578	SINAPI	ASSENTAMENTO DE POSTE DE CONCRETO COM COMPRIMENTO NOMINAL DE 9 M, CARGA NOMINAL MENOR OU IGUAL A 1000 DAN, ENGASTAMENTO SIMPLES COM 1,5 M DE SOLO (NÃO INCLUI FORNECIMENTO). AF 11/2019	INEL - INSTALAÇÃO ELÉTRICA/ELETRIFICAÇÃO E ILUMINAÇÃO EXTERNA	UN	1,0000000	479,05	479,05

PREFEITURA MUNICIPAL DE MOJU
CNPJ:

Composição Auxiliar	87367	SINAPI	ARGAMASSA TRAÇO 1:1:6 (EM VOLUME DE CIMENTO, CAL E AREIA MÉDIA ÚMIDA) PARA EMBOÇO/MASSA ÚNICA/ASSENTAMENTO DE ALVENARIA DE VEDAÇÃO, PREPARO MANUAL. AF_08/2019	SEDI - SERVIÇOS DIVERSOS	m³	0,0080000	855,05	6,84
Composição Auxiliar	88247	SINAPI	AUXILIAR DE ELETRICISTA COM ENCARGOS COMPLEMENTARES	SEDI - SERVIÇOS DIVERSOS	H	0,3162000	20,01	6,32
Composição Auxiliar	88264	SINAPI	ELETRICISTA COM ENCARGOS COMPLEMENTARES	SEDI - SERVIÇOS DIVERSOS	H	2,8463000	24,22	68,93
Composição Auxiliar	91872	SINAPI	ELETRODUTO RÍGIDO ROSCÁVEL, PVC, DN 32 MM (1"), PARA CIRCUITOS TERMINAIS, INSTALADO EM PAREDE - FORNECIMENTO E INSTALAÇÃO. AF 03/2023	INEL - INSTALAÇÃO ELÉTRICA/ELETRIFICAÇÃO E ILUMINAÇÃO EXTERNA	M	6,0500000	16,56	100,18
Composição Auxiliar	91885	SINAPI	LUVA PARA ELETRODUTO, PVC, ROSCÁVEL, DN 32 MM (1"), PARA CIRCUITOS TERMINAIS, INSTALADA EM PAREDE - FORNECIMENTO E INSTALAÇÃO. AF 03/2023	INEL - INSTALAÇÃO ELÉTRICA/ELETRIFICAÇÃO E ILUMINAÇÃO EXTERNA	UN	1,0000000	11,53	11,53
Composição Auxiliar	91917	SINAPI	CURVA 90 GRAUS PARA ELETRODUTO, PVC, ROSCÁVEL, DN 32 MM (1"), PARA CIRCUITOS TERMINAIS, INSTALADA EM PAREDE - FORNECIMENTO E INSTALAÇÃO. AF 03/2023	INEL - INSTALAÇÃO ELÉTRICA/ELETRIFICAÇÃO E ILUMINAÇÃO EXTERNA	UN	1,0000000	19,13	19,13
Composição Auxiliar	91919	SINAPI	CURVA 180 GRAUS PARA ELETRODUTO, PVC, ROSCÁVEL, DN 32 MM (1"), PARA CIRCUITOS TERMINAIS, INSTALADA EM PAREDE - FORNECIMENTO E INSTALAÇÃO. AF 03/2023	INEL - INSTALAÇÃO ELÉTRICA/ELETRIFICAÇÃO E ILUMINAÇÃO EXTERNA	UN	1,0000000	21,36	21,36
Composição Auxiliar	91933	SINAPI	CABO DE COBRE FLEXÍVEL ISOLADO, 10 MM², ANTI-CHAMA 0,6/1,0 KV, PARA CIRCUITOS TERMINAIS - FORNECIMENTO E INSTALAÇÃO. AF 03/2023	INEL - INSTALAÇÃO ELÉTRICA/ELETRIFICAÇÃO E ILUMINAÇÃO EXTERNA	M	11,0000000	15,64	172,04
Composição Auxiliar	93659	SINAPI	DISJUNTOR MONOPOLAR TIPO DIN, CORRENTE NOMINAL DE 50A - FORNECIMENTO E INSTALAÇÃO. AF 10/2020	INEL - INSTALAÇÃO ELÉTRICA/ELETRIFICAÇÃO E ILUMINAÇÃO EXTERNA	UN	1,0000000	23,38	23,38
Composição Auxiliar	96977	SINAPI	CORDOALHA DE COBRE NU 50 MM², ENTERRADA - FORNECIMENTO E INSTALAÇÃO. AF_08/2023	INEL - INSTALAÇÃO ELÉTRICA/ELETRIFICAÇÃO E ILUMINAÇÃO EXTERNA	M	1,9500000	57,41	111,94
Composição Auxiliar	96986	SINAPI	HASTE DE ATERRAMENTO, DIÂMETRO 3/4", COM 3 METROS - FORNECIMENTO E INSTALAÇÃO. AF 08/2023	INEL - INSTALAÇÃO ELÉTRICA/ELETRIFICAÇÃO E ILUMINAÇÃO EXTERNA	UN	1,0000000	102,98	102,98
Insumo	00001094	SINAPI	ARMAÇAO VERTICAL COM HASTE E CONTRA-PINO, EM CHAPA DE ACO GALVANIZADO 3/16", COM 1 ESTRIBO, SEM ISOLADOR	Material	UN	1,0000000	28,85	28,85
Insumo	00003398	SINAPI	ISOLADOR DE PORCELANA, TIPO ROLDANA, DIMENSOES DE *72* X *72* MM, PARA USO EM BAIXA TENSAO	Material	UN	1,0000000	4,91	4,91
Insumo	00004346	SINAPI	PARAFUSO DE FERRO POLIDO, SEXTAVADO, COM ROSCA PARCIAL, DIAMETRO 5/8", COMPRIMENTO 6", COM PORCA E ARRUELA DE PRESSAO MEDIA	Material	UN	3,0000000	12,42	37,26
Insumo	00011267	SINAPI	ARRUELA LISA, REDONDA, DE LATAO POLIDO, DIAMETRO NOMINAL 5/8", DIAMETRO EXTERNO = 34 MM, DIAMETRO DO FURO = 17 MM, ESPESSURA = *2,5* MM	Material	UN	2,0000000	1,56	3,12
Insumo	00011864	SINAPI	CONECTOR METALICO TIPO PARAFUSO FENDIDO (SPLIT BOLT), PARA CABOS ATE 95 MM2	Material	UN	1,0000000	30,99	30,99
Insumo	00014153	SINAPI	FITA METALICA PERFURADA, L = *18* MM, ROLO DE 30 M, CARGA RECOMENDADA = *30* KGF	Material	UN	0,0600000	53,30	3,19

PREFEITURA MUNICIPAL DE MOJU
CNPJ:

Insumo	00034643	SINAPI	CAIXA DE INSPECAO PARA ATERRAMENTO E PARA RAIOS, EM POLIPROPILENO, DIAMETRO = 300 MM X ALTURA = 400 MM	Material	UN	1,0000000	50,85	50,85
Insumo	00039808	SINAPI	CAIXA PARA MEDIDOR MONOFASICO, EM POLICARBONATO / TERMOPLASTICO, PARA ALOJAR 1 DISJUNTOR (PADRAO DA CONCESSIONARIA LOCAL)	Material	UN	1,0000000	72,34	72,34
Insumo	00039996	SINAPI	VERGALHAO ZINCADO ROSCA TOTAL, 1/4 " (6,3 MM)	Material	M	0,1664000	4,53	0,75
Insumo	00039997	SINAPI	PORCA ZINCADA, SEXTAVADA, DIAMETRO 1/4"	Material	UN	2,0000000	0,37	0,74

MO sem LS => 241,29 LS => 0,00 MO com LS => 241,29
Valor do BDI => 390,45 Valor com BDI => 1.747,13

12.9	Código	Banco	Descrição	Tipo	Und	Quant.	Valor Unit	Total
Composição	101875	SINAPI	QUADRO DE DISTRIBUIÇÃO DE ENERGIA EM CHAPA DE AÇO GALVANIZADO, DE EMBUTIR, COM BARRAMENTO TRIFÁSICO, PARA 12 DISJUNTORES DIN 100A - FORNECIMENTO E INSTALAÇÃO. AF_10/2020	INEL - INSTALAÇÃO ELÉTRICA/ELETRIFICAÇÃO E ILUMINAÇÃO EXTERNA	UN	1,0000000	375,83	375,83
Composição Auxiliar	87367	SINAPI	ARGAMASSA TRAÇO 1:1:6 (EM VOLUME DE CIMENTO, CAL E AREIA MÉDIA ÚMIDA) PARA EMBOÇO/MASSA ÚNICA/ASSENTAMENTO DE ALVENARIA DE VEDAÇÃO, PREPARO MANUAL. AF_08/2019	SEDI - SERVIÇOS DIVERSOS	m³	0,0117000	855,05	10,00
Composição Auxiliar	88247	SINAPI	AUXILIAR DE ELETRICISTA COM ENCARGOS COMPLEMENTARES	SEDI - SERVIÇOS DIVERSOS	H	0,4811000	20,01	9,62
Composição Auxiliar	88264	SINAPI	ELETRICISTA COM ENCARGOS COMPLEMENTARES	SEDI - SERVIÇOS DIVERSOS	H	0,4811000	24,22	11,65
Insumo	00013393	SINAPI	QUADRO DE DISTRIBUICAO COM BARRAMENTO TRIFASICO, DE EMBUTIR, EM CHAPA DE ACO GALVANIZADO, PARA 12 DISJUNTORES DIN, 100 A	Material	UN	1,0000000	344,56	344,56

MO sem LS => 15,71 LS => 0,00 MO com LS => 15,71
Valor do BDI => 108,16 Valor com BDI => 483,99

12.10	Código	Banco	Descrição	Tipo	Und	Quant.	Valor Unit	Total
Composição	101946	SINAPI	QUADRO DE MEDIÇÃO GERAL DE ENERGIA PARA 1 MEDIDOR DE SOBREPOR - FORNECIMENTO E INSTALAÇÃO. AF_10/2020	INEL - INSTALAÇÃO ELÉTRICA/ELETRIFICAÇÃO E ILUMINAÇÃO EXTERNA	UN	1,0000000	141,35	141,35
Composição Auxiliar	88247	SINAPI	AUXILIAR DE ELETRICISTA COM ENCARGOS COMPLEMENTARES	SEDI - SERVIÇOS DIVERSOS	H	1,5233000	20,01	30,48
Composição Auxiliar	88264	SINAPI	ELETRICISTA COM ENCARGOS COMPLEMENTARES	SEDI - SERVIÇOS DIVERSOS	H	1,5233000	24,22	36,89
Insumo	00011950	SINAPI	BUCHA DE NYLON SEM ABA S6, COM PARAFUSO DE 4,20 X 40 MM EM ACO ZINCADO COM ROSCA SOBERBA, CABECA CHATA E FENDA PHILLIPS	Material	UN	4,0000000	0,41	1,64
Insumo	00039808	SINAPI	CAIXA PARA MEDIDOR MONOFASICO, EM POLICARBONATO / TERMOPLASTICO, PARA ALOJAR 1 DISJUNTOR (PADRAO DA CONCESSIONARIA LOCAL)	Material	UN	1,0000000	72,34	72,34

MO sem LS => 44,79 LS => 0,00 MO com LS => 44,79
Valor do BDI => 40,68 Valor com BDI => 182,03

PREFEITURA MUNICIPAL DE MOJU

CNPJ:

12.11	Código	Banco	Descrição	Tipo	Und	Quant.	Valor Unit	Total		
Composição	103782	SINAPI	LUMINÁRIA TIPO PLAFON CIRCULAR, DE SOBREPOR, COM LED DE 12/13 W - FORNECIMENTO E INSTALAÇÃO. AF_03/2022	INEL - INSTALAÇÃO ELÉTRICA/ELETRIFICAÇÃO E ILUMINACÃO EXTERNA	UN	1,0000000	34,62	34,62		
Composição Auxiliar	88247	SINAPI	AUXILIAR DE ELETRICISTA COM ENCARGOS COMPLEMENTARES	SEDI - SERVIÇOS DIVERSOS	H	0,3700000	20,01	7,40		
Composição Auxiliar	88264	SINAPI	ELETRICISTA COM ENCARGOS COMPLEMENTARES	SEDI - SERVIÇOS DIVERSOS	H	0,3700000	24,22	8,96		
Insumo	00039385	SINAPI	LUMINARIA LED PLAFON REDONDO DE SOBREPOR BIVOLT 12/13 W, D = *17* CM	Material	UN	1,0000000	18,26	18,26		
					MO sem LS =>	10,87	LS =>	0,00	MO com LS =>	10,87
					Valor do BDI =>	9,96			Valor com BDI =>	44,58
12.12	Código	Banco	Descrição	Tipo	Und	Quant.	Valor Unit	Total		
Composição	171411	SEDOP	Braçadeira metálica tipo "D" c/ cunha Ø 3/4"		UN	1,0000000	3,80	3,80		
Composição Auxiliar	280007	SEDOP	AUXILIAR DE ELETRICISTA COM ENCARGOS COMPLEMENTARES		H	0,0250000	19,55	0,48		
Composição Auxiliar	280014	SEDOP	ELETRICISTA COM ENCARGOS COMPLEMENTARES		H	0,0500000	24,22	1,21		
Insumo	E00403	SEDOP	Braçadeira metálica tipo "D" c/ cunha Ø 3/4"	Material	UN	1,0000000	2,11	2,11		
					MO sem LS =>	1,14	LS =>	0,00	MO com LS =>	1,14
					Valor do BDI =>	1,09			Valor com BDI =>	4,89
12.13	Código	Banco	Descrição	Tipo	Und	Quant.	Valor Unit	Total		
Composição	91835	SINAPI	ELETRODUTO FLEXÍVEL CORRUGADO REFORÇADO, PVC, DN 25 MM (3/4"), PARA CIRCUITOS TERMINAIS, INSTALADO EM FORRO - FORNECIMENTO E INSTALAÇÃO. AF_03/2023	INEL - INSTALAÇÃO ELÉTRICA/ELETRIFICAÇÃO E ILUMINACÃO EXTERNA	M	1,0000000	11,27	11,27		
Composição Auxiliar	88247	SINAPI	AUXILIAR DE ELETRICISTA COM ENCARGOS COMPLEMENTARES	SEDI - SERVIÇOS DIVERSOS	H	0,0910000	20,01	1,82		
Composição Auxiliar	88264	SINAPI	ELETRICISTA COM ENCARGOS COMPLEMENTARES	SEDI - SERVIÇOS DIVERSOS	H	0,0910000	24,22	2,20		
Composição Auxiliar	91170	SINAPI	FIXAÇÃO DE TUBOS HORIZONTAIS DE PVC, CPVC OU COBRE DIÂMETROS MENORES OU IGUAIS A 40 MM OU ELETROCALHAS ATÉ 150MM DE LARGURA, COM ABRAÇADEIRA METÁLICA RÍGIDA TIPO D 1/2, FIXADA EM PERFILADO EM LAJE. AF_05/2015	INHI - INSTALAÇÕES HIDROSANITÁRIAS	M	1,0000000	2,90	2,90		
Insumo	00039244	SINAPI	ELETRODUTO PVC FLEXIVEL CORRUGADO, REFORCADO, COR LARANJA, DE 25 MM, PARA LAJES E PISOS	Material	M	1,1000000	3,96	4,35		
					MO sem LS =>	3,91	LS =>	0,00	MO com LS =>	3,91
					Valor do BDI =>	3,24			Valor com BDI =>	14,51
12.14	Código	Banco	Descrição	Tipo	Und	Quant.	Valor Unit	Total		
Composição	170075	SEDOP	Eletroduto PVC Rígido de 1/2"		M	1,0000000	12,69	12,69		
Composição Auxiliar	280007	SEDOP	AUXILIAR DE ELETRICISTA COM ENCARGOS COMPLEMENTARES		H	0,2000000	19,55	3,91		

PREFEITURA MUNICIPAL DE MOJU
CNPJ:

Composição Auxiliar	280014	SEDOP	ELETRICISTA COM ENCARGOS COMPLEMENTARES		H	0,2000000	24,22	4,84		
Insumo	E00012	SEDOP	Eletroduto PVC Rígido de 1/2"	Material	M	1,0000000	3,94	3,94		
					MO sem LS =>	5,78	LS =>	0,00	MO com LS =>	5,78
					Valor do BDI =>	3,65			Valor com BDI =>	16,34

12.15	Código	Banco	Descrição	Tipo	Und	Quant.	Valor Unit	Total		
Composição	170076	SEDOP	Eletroduto PVC Rígido de 3/4"		M	1,0000000	15,42	15,42		
Composição Auxiliar	280007	SEDOP	AUXILIAR DE ELETRICISTA COM ENCARGOS COMPLEMENTARES		H	0,2000000	19,55	3,91		
Composição Auxiliar	280014	SEDOP	ELETRICISTA COM ENCARGOS COMPLEMENTARES		H	0,2000000	24,22	4,84		
Insumo	E00013	SEDOP	Eletroduto PVC Rígido de 3/4"	Material	M	1,0000000	6,67	6,67		
					MO sem LS =>	5,78	LS =>	0,00	MO com LS =>	5,78
					Valor do BDI =>	4,43			Valor com BDI =>	19,85

12.16	Código	Banco	Descrição	Tipo	Und	Quant.	Valor Unit	Total		
Composição	91928	SINAPI	CABO DE COBRE FLEXÍVEL ISOLADO, 4 MM², ANTI-CHAMA 450/750 V, PARA CIRCUITOS TERMINAIS - FORNECIMENTO E INSTALAÇÃO. AF_03/2023	INEL - INSTALAÇÃO ELÉTRICA/ELETRIFICAÇÃO E ILUMINACÃO EXTERNA	M	1,0000000	6,45	6,45		
Composição Auxiliar	88247	SINAPI	AUXILIAR DE ELETRICISTA COM ENCARGOS COMPLEMENTARES	SEDI - SERVIÇOS DIVERSOS	H	0,0390000	20,01	0,78		
Composição Auxiliar	88264	SINAPI	ELETRICISTA COM ENCARGOS COMPLEMENTARES	SEDI - SERVIÇOS DIVERSOS	H	0,0390000	24,22	0,94		
Insumo	00000981	SINAPI	CABO DE COBRE, FLEXIVEL, CLASSE 4 OU 5, ISOLACAO EM PVC/A, ANTICHAMA BWF-B, 1 CONDUTOR, 450/750 V, SECAO NOMINAL 4 MM2	Material	M	1,2434000	3,75	4,66		
Insumo	00021127	SINAPI	FITA ISOLANTE ADESIVA ANTICHAMA, USO ATE 750 V, EM ROLO DE 19 MM X 5 M	Material	UN	0,0094000	7,74	0,07		
					MO sem LS =>	1,14	LS =>	0,00	MO com LS =>	1,14
					Valor do BDI =>	1,85			Valor com BDI =>	8,30

13.1.1	Código	Banco	Descrição	Tipo	Und	Quant.	Valor Unit	Total		
Composição	88485	SINAPI	FUNDO SELADOR ACRÍLICO, APLICAÇÃO MANUAL EM PAREDE, UMA DEMÃO. AF_04/2023	PINT - PINTURAS	m²	1,0000000	3,33	3,33		
Composição Auxiliar	88310	SINAPI	PINTOR COM ENCARGOS COMPLEMENTARES	SEDI - SERVIÇOS DIVERSOS	H	0,0666000	25,20	1,67		
Composição Auxiliar	88316	SINAPI	SERVENTE COM ENCARGOS COMPLEMENTARES	SEDI - SERVIÇOS DIVERSOS	H	0,0222000	19,22	0,42		
Insumo	00006085	SINAPI	SELADOR ACRILICO OPACO PREMIUM INTERIOR/EXTERIOR	Material	L	0,1666000	7,50	1,24		
					MO sem LS =>	1,35	LS =>	0,00	MO com LS =>	1,35
					Valor do BDI =>	0,95			Valor com BDI =>	4,28

13.1.2	Código	Banco	Descrição	Tipo	Und	Quant.	Valor Unit	Total
--------	--------	-------	-----------	------	-----	--------	------------	-------

PREFEITURA MUNICIPAL DE MOJU
CNPJ:

Composição	88497	SINAPI	EMASSAMENTO COM MASSA LÁTEX, APLICAÇÃO EM PAREDE, DUAS DEMÃOS, LIXAMENTO MANUAL. AF_04/2023	PINT - PINTURAS	m²	1,0000000	14,91	14,91
Composição Auxiliar	88310	SINAPI	PINTOR COM ENCARGOS COMPLEMENTARES	SEDI - SERVIÇOS DIVERSOS	H	0,3610000	25,20	9,09
Composição Auxiliar	88316	SINAPI	SERVENTE COM ENCARGOS COMPLEMENTARES	SEDI - SERVIÇOS DIVERSOS	H	0,1203000	19,22	2,31
Insumo	00003767	SINAPI	LIXA EM FOLHA PARA PAREDE OU MADEIRA, NUMERO 120, COR VERMELHA	Material	UN	0,0802000	0,87	0,06
Insumo	00043626	SINAPI	MASSA CORRIDA PARA SUPERFICIES DE AMBIENTES INTERNOS	Material	KG	1,3389000	2,58	3,45

MO sem LS => 7,36 LS => 0,00 MO com LS => 7,36
Valor do BDI => 4,29 Valor com BDI => 19,20

13.1.3	Código	Banco	Descrição	Tipo	Und	Quant.	Valor Unit	Total
Composição	88489	SINAPI	PINTURA LÁTEX ACRÍLICA PREMIUM, APLICAÇÃO MANUAL EM PAREDES, DUAS DEMÃOS. AF_04/2023	PINT - PINTURAS	m²	1,0000000	12,82	12,82
Composição Auxiliar	88310	SINAPI	PINTOR COM ENCARGOS COMPLEMENTARES	SEDI - SERVIÇOS DIVERSOS	H	0,1631000	25,20	4,11
Composição Auxiliar	88316	SINAPI	SERVENTE COM ENCARGOS COMPLEMENTARES	SEDI - SERVIÇOS DIVERSOS	H	0,0544000	19,22	1,04
Insumo	00007356	SINAPI	TINTA LATEX ACRILICA PREMIUM, COR BRANCO FOSCO	Material	L	0,2285000	33,60	7,67

MO sem LS => 3,32 LS => 0,00 MO com LS => 3,32
Valor do BDI => 3,68 Valor com BDI => 16,50

13.2.1	Código	Banco	Descrição	Tipo	Und	Quant.	Valor Unit	Total
Composição	88415	SINAPI	APLICAÇÃO MANUAL DE FUNDO SELADOR ACRÍLICO EM PAREDES EXTERNAS DE CASAS. AF_06/2014	PINT - PINTURAS	m²	1,0000000	2,82	2,82
Composição Auxiliar	88310	SINAPI	PINTOR COM ENCARGOS COMPLEMENTARES	SEDI - SERVIÇOS DIVERSOS	H	0,0540000	25,20	1,36
Composição Auxiliar	88316	SINAPI	SERVENTE COM ENCARGOS COMPLEMENTARES	SEDI - SERVIÇOS DIVERSOS	H	0,0140000	19,22	0,26
Insumo	00006085	SINAPI	SELADOR ACRILICO OPACO PREMIUM INTERIOR/EXTERIOR	Material	L	0,1600000	7,50	1,20

MO sem LS => 1,04 LS => 0,00 MO com LS => 1,04
Valor do BDI => 0,81 Valor com BDI => 3,63

13.2.2	Código	Banco	Descrição	Tipo	Und	Quant.	Valor Unit	Total
Composição	96130	SINAPI	APLICAÇÃO MANUAL DE MASSA ACRÍLICA EM PAREDES EXTERNAS DE CASAS, UMA DEMÃO. AF_05/2017	PINT - PINTURAS	m²	1,0000000	17,74	17,74
Composição Auxiliar	88310	SINAPI	PINTOR COM ENCARGOS COMPLEMENTARES	SEDI - SERVIÇOS DIVERSOS	H	0,4290000	25,20	10,81
Composição Auxiliar	88316	SINAPI	SERVENTE COM ENCARGOS COMPLEMENTARES	SEDI - SERVIÇOS DIVERSOS	H	0,1070000	19,22	2,05
Insumo	00003767	SINAPI	LIXA EM FOLHA PARA PAREDE OU MADEIRA, NUMERO 120, COR VERMELHA	Material	UN	0,0600000	0,87	0,05
Insumo	00043651	SINAPI	MASSA ACRILICA PARA SUPERFICIES INTERNAS E EXTERNAS	Material	KG	1,0430400	4,64	4,83

MO sem LS => 8,32 LS => 0,00 MO com LS => 8,32

PREFEITURA MUNICIPAL DE MOJU
CNPJ:

				Valor do BDI =>	5,10			Valor com BDI =>	22,84
13.2.4	Código	Banco	Descrição	Tipo	Und	Quant.	Valor Unit	Total	
Composição	150588	SEDOP	Esmalte sobre parede c/ selador sem massa		m²	1,0000000	26,22	26,22	
Composição Auxiliar	280026	SEDOP	SERVENTE COM ENCARGOS COMPLEMENTARES		H	0,3500000	19,20	6,72	
Composição Auxiliar	280024	SEDOP	PINTOR COM ENCARGOS COMPLEMENTARES		H	0,4000000	25,20	10,08	
Insumo	P00027	SEDOP	Aguarraz	Material	GL	0,0140000	77,43	1,08	
Insumo	P00008	SEDOP	Liquido selador p/ parede	Material	GL	0,0300000	55,50	1,66	
Insumo	P00019	SEDOP	Tinta esmalte	Material	GL	0,0500000	124,90	6,24	
Insumo	P00007	SEDOP	Lixa para parede	Material	UN	0,4000000	1,10	0,44	
				MO sem LS =>	10,75	LS =>	0,00	MO com LS =>	10,75
				Valor do BDI =>	7,54			Valor com BDI =>	33,76
13.3.1	Código	Banco	Descrição	Tipo	Und	Quant.	Valor Unit	Total	
Composição	102488	SINAPI	PREPARO DO PISO CIMENTADO PARA PINTURA - LIXAMENTO E LIMPEZA. AF_05/2021	PINT - PINTURAS	m²	1,0000000	3,14	3,14	
Composição Auxiliar	88309	SINAPI	PEDREIRO COM ENCARGOS COMPLEMENTARES	SEDI - SERVIÇOS DIVERSOS	H	0,0960000	23,96	2,30	
Composição Auxiliar	88316	SINAPI	SERVENTE COM ENCARGOS COMPLEMENTARES	SEDI - SERVIÇOS DIVERSOS	H	0,0400000	19,22	0,76	
Composição Auxiliar	95276	SINAPI	POLIDORA DE PISO (POLITRIZ), PESO DE 100KG, DIÂMETRO 450 MM, MOTOR ELÉTRICO, POTÊNCIA 4 HP - CHP DIURNO. AF_05/2023	CHOR - CUSTOS HORÁRIOS DE MÁQUINAS E EQUIPAMENTOS	CHP	0,0119000	3,57	0,04	
Composição Auxiliar	95277	SINAPI	POLIDORA DE PISO (POLITRIZ), PESO DE 100KG, DIÂMETRO 450 MM, MOTOR ELÉTRICO, POTÊNCIA 4 HP - CHI DIURNO. AF_05/2023	CHOR - CUSTOS HORÁRIOS DE MÁQUINAS E EQUIPAMENTOS	CHI	0,0841000	0,48	0,04	
				MO sem LS =>	2,05	LS =>	0,00	MO com LS =>	2,05
				Valor do BDI =>	0,90			Valor com BDI =>	4,04
13.3.2	Código	Banco	Descrição	Tipo	Und	Quant.	Valor Unit	Total	
Composição	102491	SINAPI	PINTURA DE PISO COM TINTA ACRÍLICA, APLICAÇÃO MANUAL, 2 DEMÃOS, INCLUSO FUNDO PREPARADOR. AF_05/2021	PINT - PINTURAS	m²	1,0000000	20,03	20,03	
Composição Auxiliar	88310	SINAPI	PINTOR COM ENCARGOS COMPLEMENTARES	SEDI - SERVIÇOS DIVERSOS	H	0,2750000	25,20	6,93	
Composição Auxiliar	88316	SINAPI	SERVENTE COM ENCARGOS COMPLEMENTARES	SEDI - SERVIÇOS DIVERSOS	H	0,1150000	19,22	2,21	
Insumo	00006085	SINAPI	SELADOR ACRILICO OPACO PREMIUM INTERIOR/EXTERIOR	Material	L	0,1600000	7,50	1,20	
Insumo	00007348	SINAPI	TINTA ACRILICA PREMIUM PARA PISO	Material	L	0,4270000	22,53	9,62	
Insumo	00012815	SINAPI	FITA CREPE ROLO DE 25 MM X 50 M	Material	UN	0,0100000	7,56	0,07	

PREFEITURA MUNICIPAL DE MOJU
CNPJ:

MO sem LS => 5,88 LS => 0,00 MO com LS => 5,88
Valor do BDI => 5,76 Valor com BDI => 25,79

13.4.1.1	Código	Banco	Descrição	Tipo	Und	Quant.	Valor Unit	Total
Composição	102219	SINAPI	PINTURA TINTA DE ACABAMENTO (PIGMENTADA) ESMALTE SINTÉTICO ACETINADO EM MADEIRA, 2 DEMÃOS. AF_01/2021	PINT - PINTURAS	m²	1,0000000	15,20	15,20
Composição Auxiliar	88310	SINAPI	PINTOR COM ENCARGOS COMPLEMENTARES	SEDI - SERVIÇOS DIVERSOS	H	0,3805000	25,20	9,58
Insumo	00005318	SINAPI	DILUENTE AGUARRAS	Material	L	0,0140000	23,73	0,33
Insumo	00007311	SINAPI	TINTA ESMALTE SINTETICO PREMIUM ACETINADO	Material	L	0,1403000	37,77	5,29

MO sem LS => 6,25 LS => 0,00 MO com LS => 6,25
Valor do BDI => 4,37 Valor com BDI => 19,57

13.4.2.1	Código	Banco	Descrição	Tipo	Und	Quant.	Valor Unit	Total
Composição	100717	SINAPI	LIXAMENTO MANUAL EM SUPERFÍCIES METÁLICAS EM OBRA. AF_01/2020	PINT - PINTURAS	m²	1,0000000	8,30	8,30
Composição Auxiliar	88310	SINAPI	PINTOR COM ENCARGOS COMPLEMENTARES	SEDI - SERVIÇOS DIVERSOS	H	0,2986000	25,20	7,52
Insumo	00003768	SINAPI	LIXA EM FOLHA PARA FERRO, NUMERO 150	Material	UN	0,3000000	2,60	0,78

MO sem LS => 4,90 LS => 0,00 MO com LS => 4,90
Valor do BDI => 2,38 Valor com BDI => 10,68

13.4.2.2	Código	Banco	Descrição	Tipo	Und	Quant.	Valor Unit	Total
Composição	100734	SINAPI	PINTURA COM TINTA ACRÍLICA DE FUNDO APLICADA A ROLO OU PINCEL SOBRE SUPERFÍCIES METÁLICAS (EXCETO PERFIL) EXECUTADO EM OBRA (POR DEMÃO). AF_01/2020	PINT - PINTURAS	m²	1,0000000	13,53	13,53
Composição Auxiliar	88310	SINAPI	PINTOR COM ENCARGOS COMPLEMENTARES	SEDI - SERVIÇOS DIVERSOS	H	0,4548000	25,20	11,46
Insumo	00038122	SINAPI	FUNDO PREPARADOR ACRILICO BASE AGUA	Material	L	0,1547000	13,42	2,07

MO sem LS => 7,47 LS => 0,00 MO com LS => 7,47
Valor do BDI => 3,89 Valor com BDI => 17,42

14.1	Código	Banco	Descrição	Tipo	Und	Quant.	Valor Unit	Total
Composição	270220	SEDOP	Limpeza geral e entrega da obra		m²	1,0000000	7,68	7,68
Composição Auxiliar	280026	SEDOP	SERVENTE COM ENCARGOS COMPLEMENTARES		H	0,4000000	19,20	7,68

MO sem LS => 4,78 LS => 0,00 MO com LS => 4,78
Valor do BDI => 2,21 Valor com BDI => 9,89

15.1	Código	Banco	Descrição	Tipo	Und	Quant.	Valor Unit	Total
Composição	98461	SINAPI	ESTRUTURA DE MADEIRA PROVISÓRIA PARA SUPORTE DE CAIXA D'ÁGUA ELEVADA DE 1000 LITROS. AF_05/2018 PS	CANT - CANTEIRO DE OBRAS	UN	1,0000000	5.056,06	5.056,06
Composição Auxiliar	88239	SINAPI	AJUDANTE DE CARPINTEIRO COM ENCARGOS COMPLEMENTARES	SEDI - SERVIÇOS DIVERSOS	H	2,6432000	19,55	51,67

PREFEITURA MUNICIPAL DE MOJU
CNPJ:

Composição Auxiliar	88262	SINAPI	CARPINTEIRO DE FORMAS COM ENCARGOS COMPLEMENTARES	SEDI - SERVIÇOS DIVERSOS	H	7,0296000	23,61	165,96
Composição Auxiliar	91692	SINAPI	SERRA CIRCULAR DE BANCADA COM MOTOR ELÉTRICO POTÊNCIA DE 5HP, COM COIFA PARA DISCO 10" - CHP DIURNO. AF_08/2015	CHOR - CUSTOS HORÁRIOS DE MÁQUINAS E EQUIPAMENTOS	CHP	0,1289000	26,68	3,43
Composição Auxiliar	91693	SINAPI	SERRA CIRCULAR DE BANCADA COM MOTOR ELÉTRICO POTÊNCIA DE 5HP, COM COIFA PARA DISCO 10" - CHI DIURNO. AF_08/2015	CHOR - CUSTOS HORÁRIOS DE MÁQUINAS E EQUIPAMENTOS	CHI	0,5634000	25,13	14,15
Insumo	00003992	SINAPI	TABUA APARELHADA *2,5 X 30* CM, EM MACARANDUBA/MASSARANDUBA, ANGELIM OU EQUIVALENTE DA REGIAO	Material	M	89,1000000	27,84	2.480,54
Insumo	00003993	SINAPI	TABUA APARELHADA *2,5 X 15* CM, EM MACARANDUBA/MASSARANDUBA, ANGELIM OU EQUIVALENTE DA REGIAO	Material	m²	2,6400000	109,61	289,37
Insumo	00004433	SINAPI	CAIBRO NAO APARELHADO *6 X 6* CM, EM MACARANDUBA/MASSARANDUBA, ANGELIM OU EQUIVALENTE DA REGIAO - BRUTA	Material	M	25,9600000	23,46	609,02
Insumo	00005061	SINAPI	PREGO DE ACO POLIDO COM CABECA 18 X 27 (2 1/2 X 10)	Material	KG	1,1811000	23,18	27,37
Insumo	00021138	SINAPI	MOURAO ROLICO DE MADEIRA TRATADA, D = 8 A 11 CM, H = 2,20 M, EM EUCALIPTO OU EQUIVALENTE DA REGIAO (PARA CERCA)	Material	M	59,4000000	8,70	516,78
Insumo	00034492	SINAPI	CONCRETO USINADO BOMBEAVEL, CLASSE DE RESISTENCIA C20, COM BRITA 0 E 1, SLUMP = 100 +/- 20 MM, EXCLUI SERVICO DE BOMBEAMENTO (NBR 8953)	Material	m³	0,8291000	667,50	553,42
Insumo	00043681	SINAPI	CHAPA/PAINEL DE MADEIRA COMPENSADA RESINADA (MADEIRITE RESINADO ROSA) PARA FORMA DE CONCRETO, DE 2200 x 1100 MM, E = 8 A 12 MM	Material	m²	10,1640000	33,88	344,35

MO sem LS => 160,58 LS => 0,00 MO com LS => 160,58
Valor do BDI => 1.455,13 Valor com BDI => 6.511,19

15.2	Código	Banco	Descrição	Tipo	Und	Quant.	Valor Unit	Total
Composição	102623	SINAPI	CAIXA D'ÁGUA EM POLIETILENO, 1000 LITROS (INCLUSOS TUBOS, CONEXÕES E TORNEIRA DE BÓIA) - FORNECIMENTO E INSTALAÇÃO. AF_06/2021	INHI - INSTALAÇÕES HIDROS SANITÁRIAS	UN	1,0000000	851,74	851,74
Composição Auxiliar	102591	SINAPI	FURO EM CAIXA D'ÁGUA COM ESPESSURA DE 2 ATÉ 5 MM E DIÂMETRO DE 25 MM. AF_06/2021	INHI - INSTALAÇÕES HIDROS SANITÁRIAS	UN	3,0000000	3,61	10,83
Composição Auxiliar	102595	SINAPI	FURO EM CAIXA D'ÁGUA COM ESPESSURA DE 2 ATÉ 5 MM E DIÂMETRO DE 40 MM. AF_06/2021	INHI - INSTALAÇÕES HIDROS SANITÁRIAS	UN	1,0000000	4,61	4,61
Composição Auxiliar	102607	SINAPI	CAIXA D'ÁGUA EM POLIETILENO, 1000 LITROS - FORNECIMENTO E INSTALAÇÃO. AF_06/2021	INHI - INSTALAÇÕES HIDROS SANITÁRIAS	UN	1,0000000	491,88	491,88
Composição Auxiliar	94489	SINAPI	REGISTRO DE ESFERA, PVC, SOLDÁVEL, COM VOLANTE, DN 25 MM - FORNECIMENTO E INSTALAÇÃO. AF_08/2021	INHI - INSTALAÇÕES HIDROS SANITÁRIAS	UN	2,0000000	23,57	47,14
Composição Auxiliar	94491	SINAPI	REGISTRO DE ESFERA, PVC, SOLDÁVEL, COM VOLANTE, DN 40 MM - FORNECIMENTO E INSTALAÇÃO. AF_08/2021	INHI - INSTALAÇÕES HIDROS SANITÁRIAS	UN	1,0000000	47,32	47,32
Composição Auxiliar	94648	SINAPI	TUBO, PVC, SOLDÁVEL, DN 25 MM, INSTALADO EM RESERVAÇÃO DE ÁGUA DE EDIFICAÇÃO QUE POSSUA RESERVATÓRIO DE FIBRA/FIBROCIMENTO FORNECIMENTO E INSTALAÇÃO. AF_06/2016	INHI - INSTALAÇÕES HIDROS SANITÁRIAS	M	1,8000000	10,48	18,86

PREFEITURA MUNICIPAL DE MOJU
CNPJ:

Composição Auxiliar	94650	SINAPI	TUBO, PVC, SOLDÁVEL, DN 40 MM, INSTALADO EM RESERVAÇÃO DE ÁGUA DE EDIFICAÇÃO QUE POSSUA RESERVATÓRIO DE FIBRA/FIBROCIMENTO FORNECIMENTO E INSTALAÇÃO. AF_06/2016	INHI - INSTALAÇÕES HIDROS SANITÁRIAS	M	0,9500000	24,25	23,03		
Composição Auxiliar	94672	SINAPI	JOELHO 90 GRAUS COM BUCHA DE LATÃO, PVC, SOLDÁVEL, DN 25 MM, X 3/4 INSTALADO EM RESERVAÇÃO DE ÁGUA DE EDIFICAÇÃO QUE POSSUA RESERVATÓRIO DE FIBRA/FIBROCIMENTO FORNECIMENTO E INSTALAÇÃO. AF_06/2016	INHI - INSTALAÇÕES HIDROS SANITÁRIAS	UN	2,0000000	9,27	18,54		
Composição Auxiliar	94676	SINAPI	JOELHO 90 GRAUS, PVC, SOLDÁVEL, DN 40 MM INSTALADO EM RESERVAÇÃO DE ÁGUA DE EDIFICAÇÃO QUE POSSUA RESERVATÓRIO DE FIBRA/FIBROCIMENTO FORNECIMENTO E INSTALAÇÃO. AF_06/2016	INHI - INSTALAÇÕES HIDROS SANITÁRIAS	UN	1,0000000	16,51	16,51		
Composição Auxiliar	94688	SINAPI	TÊ, PVC, SOLDÁVEL, DN 25 MM INSTALADO EM RESERVAÇÃO DE ÁGUA DE EDIFICAÇÃO QUE POSSUA RESERVATÓRIO DE FIBRA/FIBROCIMENTO FORNECIMENTO E INSTALAÇÃO. AF_06/2016	INHI - INSTALAÇÕES HIDROS SANITÁRIAS	UN	1,0000000	10,23	10,23		
Composição Auxiliar	94692	SINAPI	TÊ, PVC, SOLDÁVEL, DN 40 MM INSTALADO EM RESERVAÇÃO DE ÁGUA DE EDIFICAÇÃO QUE POSSUA RESERVATÓRIO DE FIBRA/FIBROCIMENTO FORNECIMENTO E INSTALAÇÃO. AF_06/2016	INHI - INSTALAÇÕES HIDROS SANITÁRIAS	UN	1,0000000	23,95	23,95		
Composição Auxiliar	94703	SINAPI	ADAPTADOR COM FLANGE E ANEL DE VEDAÇÃO, PVC, SOLDÁVEL, DN 25 MM X 3/4 , INSTALADO EM RESERVAÇÃO DE ÁGUA DE EDIFICAÇÃO QUE POSSUA RESERVATÓRIO DE FIBRA/FIBROCIMENTO FORNECIMENTO E INSTALAÇÃO. AF_06/2016	INHI - INSTALAÇÕES HIDROS SANITÁRIAS	UN	3,0000000	21,25	63,75		
Composição Auxiliar	94705	SINAPI	ADAPTADOR COM FLANGE E ANEL DE VEDAÇÃO, PVC, SOLDÁVEL, DN 40 MM X 1 1/4 , INSTALADO EM RESERVAÇÃO DE ÁGUA DE EDIFICAÇÃO QUE POSSUA RESERVATÓRIO DE FIBRA/FIBROCIMENTO FORNECIMENTO E INSTALAÇÃO. AF_06/2016	INHI - INSTALAÇÕES HIDROS SANITÁRIAS	UN	1,0000000	38,60	38,60		
Composição Auxiliar	94796	SINAPI	TORNEIRA DE BOIA PARA CAIXA D'ÁGUA, ROSCÁVEL, 3/4" - FORNECIMENTO E INSTALAÇÃO. AF_08/2021	INHI - INSTALAÇÕES HIDROS SANITÁRIAS	UN	1,0000000	36,49	36,49		
					MO sem LS =>	78,80	LS =>	0,00	MO com LS =>	78,80
					Valor do BDI =>	245,13			Valor com BDI =>	1.096,87

Composições Auxiliares

	Código	Banco	Descrição	Tipo	Und	Quant.	Valor Unit	Total
Composição	94703	SINAPI	ADAPTADOR COM FLANGE E ANEL DE VEDAÇÃO, PVC, SOLDÁVEL, DN 25 MM X 3/4 , INSTALADO EM RESERVAÇÃO DE ÁGUA DE EDIFICAÇÃO QUE POSSUA RESERVATÓRIO DE FIBRA/FIBROCIMENTO FORNECIMENTO E INSTALAÇÃO. AF_06/2016	INHI - INSTALAÇÕES HIDROS SANITÁRIAS	UN	1,0000000	21,25	21,25

PREFEITURA MUNICIPAL DE MOJU

CNPJ:

Composição Auxiliar	88248	SINAPI	AUXILIAR DE ENCANADOR OU BOMBEIRO HIDRÁULICO COM ENCARGOS COMPLEMENTARES	SEDI - SERVIÇOS DIVERSOS	H	0,1360000	19,09	2,59		
Composição Auxiliar	88267	SINAPI	ENCANADOR OU BOMBEIRO HIDRÁULICO COM ENCARGOS COMPLEMENTARES	SEDI - SERVIÇOS DIVERSOS	H	0,1360000	23,22	3,15		
Insumo	00000096	SINAPI	ADAPTADOR PVC SOLDÁVEL, COM FLANGE E ANEL DE VEDACAO, 25 MM X 3/4", PARA CAIXA D'AGUA	Material	UN	1,0000000	13,85	13,85		
Insumo	00020080	SINAPI	ADESIVO PLASTICO PARA PVC, FRASCO COM 175 GR	Material	UN	0,0460000	19,59	0,90		
Insumo	00020083	SINAPI	SOLUCAO PREPARADORA / LIMPADORA PARA PVC, FRASCO COM 1000 CM3	Material	UN	0,0110000	67,99	0,74		
Insumo	00038383	SINAPI	LIXA D'AGUA EM FOLHA, GRAO 100	Material	UN	0,0140000	1,84	0,02		
				MO sem LS =>		3,91	LS =>	0,00	MO com LS =>	3,91
				Valor do BDI =>		6,11			Valor com BDI =>	27,36

	Código	Banco	Descrição	Tipo	Und	Quant.	Valor Unit	Total		
Composição	94705	SINAPI	ADAPTADOR COM FLANGE E ANEL DE VEDAÇÃO, PVC, SOLDÁVEL, DN 40 MM X 1 1/4 , INSTALADO EM RESERVAÇÃO DE ÁGUA DE EDIFICAÇÃO QUE POSSUA RESERVATÓRIO DE FIBRA/FIBROCIMENTO FORNECIMENTO E INSTALAÇÃO. AF_06/2016	INHI - INSTALAÇÕES HIDROSANITÁRIAS	UN	1,0000000	38,60	38,60		
Composição Auxiliar	88248	SINAPI	AUXILIAR DE ENCANADOR OU BOMBEIRO HIDRÁULICO COM ENCARGOS COMPLEMENTARES	SEDI - SERVIÇOS DIVERSOS	H	0,1360000	19,09	2,59		
Composição Auxiliar	88267	SINAPI	ENCANADOR OU BOMBEIRO HIDRÁULICO COM ENCARGOS COMPLEMENTARES	SEDI - SERVIÇOS DIVERSOS	H	0,1360000	23,22	3,15		
Insumo	00000098	SINAPI	ADAPTADOR PVC SOLDÁVEL, COM FLANGE E ANEL DE VEDACAO, 40 MM X 1 1/4", PARA CAIXA D'AGUA	Material	UN	1,0000000	31,20	31,20		
Insumo	00020080	SINAPI	ADESIVO PLASTICO PARA PVC, FRASCO COM 175 GR	Material	UN	0,0460000	19,59	0,90		
Insumo	00020083	SINAPI	SOLUCAO PREPARADORA / LIMPADORA PARA PVC, FRASCO COM 1000 CM3	Material	UN	0,0110000	67,99	0,74		
Insumo	00038383	SINAPI	LIXA D'AGUA EM FOLHA, GRAO 100	Material	UN	0,0140000	1,84	0,02		
				MO sem LS =>		3,91	LS =>	0,00	MO com LS =>	3,91
				Valor do BDI =>		11,10			Valor com BDI =>	49,70

	Código	Banco	Descrição	Tipo	Und	Quant.	Valor Unit	Total
Composição	88238	SINAPI	AJUDANTE DE ARMADOR COM ENCARGOS COMPLEMENTARES	SEDI - SERVIÇOS DIVERSOS	H	1,0000000	19,25	19,25
Composição Auxiliar	95308	SINAPI	CURSO DE CAPACITAÇÃO PARA AJUDANTE DE ARMADOR (ENCARGOS COMPLEMENTARES) - HORISTA	SEDI - SERVIÇOS DIVERSOS	H	1,0000000	0,14	0,14
Insumo	00006114	SINAPI	AJUDANTE DE ARMADOR (HORISTA)	Mão de Obra	H	1,0000000	11,69	11,69
Insumo	00037370	SINAPI	ALIMENTACAO - HORISTA (COLETADO CAIXA - ENCARGOS COMPLEMENTARES)	Outros	H	1,0000000	3,18	3,18
Insumo	00037371	SINAPI	TRANSPORTE - HORISTA (COLETADO CAIXA - ENCARGOS COMPLEMENTARES)	Serviços	H	1,0000000	1,02	1,02

PREFEITURA MUNICIPAL DE MOJU

CNPJ:

Insumo	00037372	SINAPI	EXAMES - HORISTA (COLETADO CAIXA - ENCARGOS COMPLEMENTARES)	Outros	H	1,0000000	1,14	1,14			
Insumo	00037373	SINAPI	SEGURO - HORISTA (COLETADO CAIXA - ENCARGOS COMPLEMENTARES)	Taxas	H	1,0000000	0,07	0,07			
Insumo	00043465	SINAPI	FERRAMENTAS - FAMILIA PEDREIRO - HORISTA (ENCARGOS COMPLEMENTARES - COLETADO CAIXA)	Equipamento	H	1,0000000	0,84	0,84			
Insumo	00043489	SINAPI	EPI - FAMILIA PEDREIRO - HORISTA (ENCARGOS COMPLEMENTARES - COLETADO CAIXA)	Equipamento	H	1,0000000	1,17	1,17			
						MO sem LS =>	11,83	LS =>	0,00	MO com LS =>	11,83
						Valor do BDI =>	5,54			Valor com BDI =>	24,79

	Código	Banco	Descrição	Tipo	Und	Quant.	Valor Unit	Total			
Composição	88239	SINAPI	AJUDANTE DE CARPINTEIRO COM ENCARGOS COMPLEMENTARES	SEDI - SERVIÇOS DIVERSOS	H	1,0000000	19,55	19,55			
Composição Auxiliar	95309	SINAPI	CURSO DE CAPACITAÇÃO PARA AJUDANTE DE CARPINTEIRO (ENCARGOS COMPLEMENTARES) - HORISTA	SEDI - SERVIÇOS DIVERSOS	H	1,0000000	0,18	0,18			
Insumo	00006117	SINAPI	CARPINTEIRO AUXILIAR (HORISTA)	Mão de Obra	H	1,0000000	12,13	12,13			
Insumo	00037370	SINAPI	ALIMENTACAO - HORISTA (COLETADO CAIXA - ENCARGOS COMPLEMENTARES)	Outros	H	1,0000000	3,18	3,18			
Insumo	00037371	SINAPI	TRANSPORTE - HORISTA (COLETADO CAIXA - ENCARGOS COMPLEMENTARES)	Serviços	H	1,0000000	1,02	1,02			
Insumo	00037372	SINAPI	EXAMES - HORISTA (COLETADO CAIXA - ENCARGOS COMPLEMENTARES)	Outros	H	1,0000000	1,14	1,14			
Insumo	00037373	SINAPI	SEGURO - HORISTA (COLETADO CAIXA - ENCARGOS COMPLEMENTARES)	Taxas	H	1,0000000	0,07	0,07			
Insumo	00043459	SINAPI	FERRAMENTAS - FAMILIA CARPINTEIRO DE FORMAS - HORISTA (ENCARGOS COMPLEMENTARES - COLETADO CAIXA)	Equipamento	H	1,0000000	0,49	0,49			
Insumo	00043483	SINAPI	EPI - FAMILIA CARPINTEIRO DE FORMAS - HORISTA (ENCARGOS COMPLEMENTARES - COLETADO CAIXA)	Equipamento	H	1,0000000	1,34	1,34			
						MO sem LS =>	12,31	LS =>	0,00	MO com LS =>	12,31
						Valor do BDI =>	5,62			Valor com BDI =>	25,17

	Código	Banco	Descrição	Tipo	Und	Quant.	Valor Unit	Total
Composição	280002	SEDOP	AJUDANTE DE CARPINTEIRO COM ENCARGOS COMPLEMENTARES		H	1,0000000	19,11	19,11
Composição Auxiliar	295309	SEDOP	CURSO DE CAPACITAÇÃO PARA AJUDANTE DE CARPINTEIRO (ENCARGOS COMPLEMENTARES) - HORISTA		H	1,0000000	0,18	0,18
Insumo	EC373720	SEDOP	EXAMES - HORISTA (ENCARGOS COMPLEMENTARES) (COLETA CAIXA)	Material	H	1,0000000	1,14	1,14
Insumo	EC373730	SEDOP	SEGURO - HORISTA (ENCARGOS COMPLEMENTARES) (COLETA CAIXA)	Material	H	1,0000000	0,07	0,07
Insumo	EC434590	SEDOP	FERRAMENTAS - FAMILIA CARPINTEIRO DE FORMAS - HORISTA (ENCARGOS COMPLEMENTARES - COLETADO CAIXA)	Material	H	1,0000000	0,49	0,49
Insumo	EC434830	SEDOP	EPI - FAMILIA CARPINTEIRO DE FORMAS - HORISTA (ENCARGOS COMPLEMENTARES - COLETADO CAIXA)	Material	H	1,0000000	1,34	1,34

PREFEITURA MUNICIPAL DE MOJU
CNPJ:

Insumo	EC373710	SEDOP	TRANSPORTE - HORISTA (ENCARGOS COMPLEMENTARES) (COLETADO CAIXA)	Material	H	1,0000000	1,02	1,02		
Insumo	EC373700	SEDOP	ALIMENTACAO - HORISTA (ENCARGOS COMPLEMENTARES) (COLETADO CAIXA)	Outros	H	1,0000000	3,18	3,18		
Insumo	MO611700	SEDOP	CARPINTEIRO AUXILIAR	Mão de Obra	H	1,0000000	11,69	11,69		
				MO sem LS =>		11,87	LS =>	0,00	MO com LS =>	11,87
				Valor do BDI =>		5,49		Valor com BDI =>		24,60

	Código	Banco	Descrição	Tipo	Und	Quant.	Valor Unit	Total		
Composição	280004	SEDOP	AJUDANTE DE PEDREIRO COM ENCARGOS COMPLEMENTARES		H	1,0000000	19,29	19,29		
Composição Auxiliar	295312	SEDOP	CURSO DE CAPACITAÇÃO PARA AJUDANTE DE PEDREIRO (ENCARGOS COMPLEMENTARES) - HORISTA		H	1,0000000	0,18	0,18		
Insumo	EC434890	SEDOP	EPI - FAMILIA PEDREIRO - HORISTA (ENCARGOS COMPLEMENTARES - COLETADO CAIXA)	Material	H	1,0000000	1,17	1,17		
Insumo	MO612700	SEDOP	AJUDANTE DE PEDREIRO	Mão de Obra	H	1,0000000	11,69	11,69		
Insumo	EC373720	SEDOP	EXAMES - HORISTA (ENCARGOS COMPLEMENTARES) (COLETA CAIXA)	Material	H	1,0000000	1,14	1,14		
Insumo	EC373730	SEDOP	SEGURO - HORISTA (ENCARGOS COMPLEMENTARES) (COLETA CAIXA)	Material	H	1,0000000	0,07	0,07		
Insumo	EC434650	SEDOP	FERRAMENTAS - FAMILIA PEDREIRO - HORISTA (ENCARGOS COMPLEMENTARES - COLETADO CAIXA)	Material	H	1,0000000	0,84	0,84		
Insumo	EC373710	SEDOP	TRANSPORTE - HORISTA (ENCARGOS COMPLEMENTARES) (COLETADO CAIXA)	Material	H	1,0000000	1,02	1,02		
Insumo	EC373700	SEDOP	ALIMENTACAO - HORISTA (ENCARGOS COMPLEMENTARES) (COLETADO CAIXA)	Outros	H	1,0000000	3,18	3,18		
				MO sem LS =>		11,87	LS =>	0,00	MO com LS =>	11,87
				Valor do BDI =>		5,55		Valor com BDI =>		24,84

	Código	Banco	Descrição	Tipo	Und	Quant.	Valor Unit	Total
Composição	88243	SINAPI	AJUDANTE ESPECIALIZADO COM ENCARGOS COMPLEMENTARES	SEDI - SERVIÇOS DIVERSOS	H	1,0000000	19,53	19,53
Composição Auxiliar	95313	SINAPI	CURSO DE CAPACITAÇÃO PARA AJUDANTE ESPECIALIZADO (ENCARGOS COMPLEMENTARES) - HORISTA	SEDI - SERVIÇOS DIVERSOS	H	1,0000000	0,14	0,14
Insumo	00000242	SINAPI	AJUDANTE ESPECIALIZADO (HORISTA)	Mão de Obra	H	1,0000000	12,14	12,14
Insumo	00037370	SINAPI	ALIMENTACAO - HORISTA (COLETADO CAIXA - ENCARGOS COMPLEMENTARES)	Outros	H	1,0000000	3,18	3,18
Insumo	00037371	SINAPI	TRANSPORTE - HORISTA (COLETADO CAIXA - ENCARGOS COMPLEMENTARES)	Serviços	H	1,0000000	1,02	1,02
Insumo	00037372	SINAPI	EXAMES - HORISTA (COLETADO CAIXA - ENCARGOS COMPLEMENTARES)	Outros	H	1,0000000	1,14	1,14
Insumo	00037373	SINAPI	SEGURO - HORISTA (COLETADO CAIXA - ENCARGOS COMPLEMENTARES)	Taxas	H	1,0000000	0,07	0,07
Insumo	00043467	SINAPI	FERRAMENTAS - FAMILIA SERVENTE - HORISTA (ENCARGOS COMPLEMENTARES - COLETADO CAIXA)	Equipamento	H	1,0000000	0,59	0,59

PREFEITURA MUNICIPAL DE MOJU
CNPJ:

Insumo	00043491	SINAPI	EPI - FAMILIA SERVENTE - HORISTA (ENCARGOS COMPLEMENTARES - COLETADO CAIXA)	Equipamento	H	1,0000000	1,25	1,25		
				MO sem LS =>		12,28	LS =>	0,00	MO com LS =>	12,28
				Valor do BDI =>		5,62			Valor com BDI =>	25,15

	Código	Banco	Descrição	Tipo	Und	Quant.	Valor Unit	Total		
Composição	87367	SINAPI	ARGAMASSA TRAÇO 1:1:6 (EM VOLUME DE CIMENTO, CAL E AREIA MÉDIA ÚMIDA) PARA EMBOÇO/MASSA ÚNICA/ASSENTAMENTO DE ALVENARIA DE VEDAÇÃO, PREPARO MANUAL. AF_08/2019	SEDI - SERVIÇOS DIVERSOS	m³	1,0000000	855,05	855,05		
Composição Auxiliar	88316	SINAPI	SERVENTE COM ENCARGOS COMPLEMENTARES	SEDI - SERVIÇOS DIVERSOS	H	11,2300000	19,22	215,84		
Insumo	00000370	SINAPI	AREIA MEDIA - POSTO JAZIDA/FORNECEDOR (RETIRADO NA JAZIDA, SEM TRANSPORTE)	Material	m³	1,1600000	97,50	113,10		
Insumo	00001106	SINAPI	CAL HIDRATADA CH-I PARA ARGAMASSAS	Material	KG	116,4000000	2,00	232,80		
Insumo	00001379	SINAPI	CIMENTO PORTLAND COMPOSTO CP II-32	Material	KG	261,8900000	1,12	293,31		
				MO sem LS =>		134,42	LS =>	0,00	MO com LS =>	134,42
				Valor do BDI =>		246,08			Valor com BDI =>	1.101,13

	Código	Banco	Descrição	Tipo	Und	Quant.	Valor Unit	Total		
Composição	87369	SINAPI	ARGAMASSA TRAÇO 1:2:8 (EM VOLUME DE CIMENTO, CAL E AREIA MÉDIA ÚMIDA) PARA EMBOÇO/MASSA ÚNICA/ASSENTAMENTO DE ALVENARIA DE VEDAÇÃO, PREPARO MANUAL. AF_08/2019	SEDI - SERVIÇOS DIVERSOS	m³	1,0000000	882,37	882,37		
Composição Auxiliar	88316	SINAPI	SERVENTE COM ENCARGOS COMPLEMENTARES	SEDI - SERVIÇOS DIVERSOS	H	11,1000000	19,22	213,34		
Insumo	00000370	SINAPI	AREIA MEDIA - POSTO JAZIDA/FORNECEDOR (RETIRADO NA JAZIDA, SEM TRANSPORTE)	Material	m³	1,1400000	97,50	111,15		
Insumo	00001106	SINAPI	CAL HIDRATADA CH-I PARA ARGAMASSAS	Material	KG	171,1300000	2,00	342,26		
Insumo	00001379	SINAPI	CIMENTO PORTLAND COMPOSTO CP II-32	Material	KG	192,5200000	1,12	215,62		
				MO sem LS =>		132,86	LS =>	0,00	MO com LS =>	132,86
				Valor do BDI =>		253,94			Valor com BDI =>	1.136,31

	Código	Banco	Descrição	Tipo	Und	Quant.	Valor Unit	Total
Composição	87337	SINAPI	ARGAMASSA TRAÇO 1:2:9 (EM VOLUME DE CIMENTO, CAL E AREIA MÉDIA ÚMIDA) PARA EMBOÇO/MASSA ÚNICA/ASSENTAMENTO DE ALVENARIA DE VEDAÇÃO, PREPARO MECÂNICO COM MISTURADOR DE EIXO HORIZONTAL DE 300 KG. AF_08/2019	SEDI - SERVIÇOS DIVERSOS	m³	1,0000000	727,12	727,12
Composição Auxiliar	88377	SINAPI	OPERADOR DE BETONEIRA ESTACIONÁRIA/MISTURADOR COM ENCARGOS COMPLEMENTARES	SEDI - SERVIÇOS DIVERSOS	H	4,8800000	20,35	99,30
Composição Auxiliar	88386	SINAPI	MISTURADOR DE ARGAMASSA, EIXO HORIZONTAL, CAPACIDADE DE MISTURA 300 KG, MOTOR ELÉTRICO POTÊNCIA 5 CV - CHP DIURNO. AF_05/2023	CHOR - CUSTOS HORÁRIOS DE MÁQUINAS E EQUIPAMENTOS	CHP	1,1400000	5,78	6,58

PREFEITURA MUNICIPAL DE MOJU
CNPJ:

Composição Auxiliar	88392	SINAPI	MISTURADOR DE ARGAMASSA, EIXO HORIZONTAL, CAPACIDADE DE MISTURA 300 KG, MOTOR ELÉTRICO POTÊNCIA 5 CV - CHI DIURNO. AF_05/2023	CHOR - CUSTOS HORÁRIOS DE MÁQUINAS E EQUIPAMENTOS	CHI	3,7400000	1,23	4,60	
Insumo	00000370	SINAPI	AREIA MEDIA - POSTO JAZIDA/FORNECEDOR (RETIRADO NA JAZIDA, SEM TRANSPORTE)	Material	m³	1,1600000	97,50	113,10	
Insumo	00001106	SINAPI	CAL HIDRATADA CH-I PARA ARGAMASSAS	Material	KG	154,4600000	2,00	308,92	
Insumo	00001379	SINAPI	CIMENTO PORTLAND COMPOSTO CP II-32	Material	KG	173,7700000	1,12	194,62	
				MO sem LS =>	68,85	LS =>	0,00	MO com LS =>	68,85
				Valor do BDI =>	209,26			Valor com BDI =>	936,38

	Código	Banco	Descrição	Tipo	Und	Quant.	Valor Unit	Total	
Composição	87298	SINAPI	ARGAMASSA TRAÇO 1:3 (EM VOLUME DE CIMENTO E AREIA MÉDIA ÚMIDA) PARA CONTRAPISO, PREPARO MECÂNICO COM BETONEIRA 400 L. AF_08/2019	SEDI - SERVIÇOS DIVERSOS	m³	1,0000000	860,06	860,06	
Composição Auxiliar	88377	SINAPI	OPERADOR DE BETONEIRA ESTACIONÁRIA/MISTURADOR COM ENCARGOS COMPLEMENTARES	SEDI - SERVIÇOS DIVERSOS	H	4,4200000	20,35	89,94	
Composição Auxiliar	88830	SINAPI	BETONEIRA CAPACIDADE NOMINAL DE 400 L, CAPACIDADE DE MISTURA 280 L, MOTOR ELÉTRICO TRIFÁSICO POTÊNCIA DE 2 CV, SEM CARREGADOR - CHP DIURNO. AF_05/2023	CHOR - CUSTOS HORÁRIOS DE MÁQUINAS E EQUIPAMENTOS	CHP	1,0300000	2,25	2,31	
Composição Auxiliar	88831	SINAPI	BETONEIRA CAPACIDADE NOMINAL DE 400 L, CAPACIDADE DE MISTURA 280 L, MOTOR ELÉTRICO TRIFÁSICO POTÊNCIA DE 2 CV, SEM CARREGADOR - CHI DIURNO. AF_05/2023	CHOR - CUSTOS HORÁRIOS DE MÁQUINAS E EQUIPAMENTOS	CHI	3,3900000	0,46	1,55	
Insumo	00000370	SINAPI	AREIA MEDIA - POSTO JAZIDA/FORNECEDOR (RETIRADO NA JAZIDA, SEM TRANSPORTE)	Material	m³	1,2700000	97,50	123,82	
Insumo	00001379	SINAPI	CIMENTO PORTLAND COMPOSTO CP II-32	Material	KG	573,6100000	1,12	642,44	
				MO sem LS =>	62,36	LS =>	0,00	MO com LS =>	62,36
				Valor do BDI =>	247,52			Valor com BDI =>	1.107,58

	Código	Banco	Descrição	Tipo	Und	Quant.	Valor Unit	Total	
Composição	88629	SINAPI	ARGAMASSA TRAÇO 1:3 (EM VOLUME DE CIMENTO E AREIA MÉDIA ÚMIDA), PREPARO MANUAL. AF_08/2019	SEDI - SERVIÇOS DIVERSOS	m³	1,0000000	809,94	809,94	
Composição Auxiliar	88316	SINAPI	SERVENTE COM ENCARGOS COMPLEMENTARES	SEDI - SERVIÇOS DIVERSOS	H	8,5700000	19,22	164,71	
Insumo	00000370	SINAPI	AREIA MEDIA - POSTO JAZIDA/FORNECEDOR (RETIRADO NA JAZIDA, SEM TRANSPORTE)	Material	m³	1,0700000	97,50	104,32	
Insumo	00001379	SINAPI	CIMENTO PORTLAND COMPOSTO CP II-32	Material	KG	482,9600000	1,12	540,91	
				MO sem LS =>	102,58	LS =>	0,00	MO com LS =>	102,58
				Valor do BDI =>	233,10			Valor com BDI =>	1.043,04

	Código	Banco	Descrição	Tipo	Und	Quant.	Valor Unit	Total
Composição	88245	SINAPI	ARMADOR COM ENCARGOS COMPLEMENTARES	SEDI - SERVIÇOS DIVERSOS	H	1,0000000	23,79	23,79

PREFEITURA MUNICIPAL DE MOJU

CNPJ:

Composição Auxiliar	95314	SINAPI	CURSO DE CAPACITAÇÃO PARA ARMADOR (ENCARGOS COMPLEMENTARES) - HORISTA	SEDI - SERVIÇOS DIVERSOS	H	1,0000000	0,19	0,19
Insumo	00000378	SINAPI	ARMADOR (HORISTA)	Mão de Obra	H	1,0000000	16,18	16,18
Insumo	00037370	SINAPI	ALIMENTACAO - HORISTA (COLETADO CAIXA - ENCARGOS COMPLEMENTARES)	Outros	H	1,0000000	3,18	3,18
Insumo	00037371	SINAPI	TRANSPORTE - HORISTA (COLETADO CAIXA - ENCARGOS COMPLEMENTARES)	Serviços	H	1,0000000	1,02	1,02
Insumo	00037372	SINAPI	EXAMES - HORISTA (COLETADO CAIXA - ENCARGOS COMPLEMENTARES)	Outros	H	1,0000000	1,14	1,14
Insumo	00037373	SINAPI	SEGURO - HORISTA (COLETADO CAIXA - ENCARGOS COMPLEMENTARES)	Taxas	H	1,0000000	0,07	0,07
Insumo	00043465	SINAPI	FERRAMENTAS - FAMILIA PEDREIRO - HORISTA (ENCARGOS COMPLEMENTARES - COLETADO CAIXA)	Equipamento	H	1,0000000	0,84	0,84
Insumo	00043489	SINAPI	EPI - FAMILIA PEDREIRO - HORISTA (ENCARGOS COMPLEMENTARES - COLETADO CAIXA)	Equipamento	H	1,0000000	1,17	1,17

MO sem LS => 16,37 LS => 0,00 MO com LS => 16,37
 Valor do BDI => 6,84 Valor com BDI => 30,63

	Código	Banco	Descrição	Tipo	Und	Quant.	Valor Unit	Total
Composição	88246	SINAPI	ASSENTADOR DE TUBOS COM ENCARGOS COMPLEMENTARES	SEDI - SERVIÇOS DIVERSOS	H	1,0000000	25,36	25,36
Composição Auxiliar	95315	SINAPI	CURSO DE CAPACITAÇÃO PARA ASSENTADOR DE TUBOS (ENCARGOS COMPLEMENTARES) - HORISTA	SEDI - SERVIÇOS DIVERSOS	H	1,0000000	0,29	0,29
Insumo	00037370	SINAPI	ALIMENTACAO - HORISTA (COLETADO CAIXA - ENCARGOS COMPLEMENTARES)	Outros	H	1,0000000	3,18	3,18
Insumo	00037371	SINAPI	TRANSPORTE - HORISTA (COLETADO CAIXA - ENCARGOS COMPLEMENTARES)	Serviços	H	1,0000000	1,02	1,02
Insumo	00037372	SINAPI	EXAMES - HORISTA (COLETADO CAIXA - ENCARGOS COMPLEMENTARES)	Outros	H	1,0000000	1,14	1,14
Insumo	00037373	SINAPI	SEGURO - HORISTA (COLETADO CAIXA - ENCARGOS COMPLEMENTARES)	Taxas	H	1,0000000	0,07	0,07
Insumo	00040331	SINAPI	ASSENTADOR DE MANILHAS	Mão de Obra	H	1,0000000	18,83	18,83
Insumo	00043464	SINAPI	FERRAMENTAS - FAMILIA OPERADOR ESCAVADEIRA - HORISTA (ENCARGOS COMPLEMENTARES - COLETADO CAIXA)	Equipamento	H	1,0000000	0,01	0,01
Insumo	00043488	SINAPI	EPI - FAMILIA OPERADOR ESCAVADEIRA - HORISTA (ENCARGOS COMPLEMENTARES - COLETADO CAIXA)	Equipamento	H	1,0000000	0,82	0,82

MO sem LS => 19,12 LS => 0,00 MO com LS => 19,12
 Valor do BDI => 7,29 Valor com BDI => 32,65

	Código	Banco	Descrição	Tipo	Und	Quant.	Valor Unit	Total
Composição	100578	SINAPI	ASSENTAMENTO DE POSTE DE CONCRETO COM COMPRIMENTO NOMINAL DE 9 M, CARGA NOMINAL MENOR OU IGUAL A 1000 DAN, ENGASTAMENTO SIMPLES COM 1,5 M DE SOLO (NÃO INCLUI FORNECIMENTO). AF 11/2019	INEL - INSTALAÇÃO ELÉTRICA/ELETRIFICAÇÃO E ILUMINAÇÃO EXTERNA	UN	1,0000000	479,05	479,05

PREFEITURA MUNICIPAL DE MOJU
CNPJ:

Composição Auxiliar	5928	SINAPI	GUINDAUTO HIDRÁULICO, CAPACIDADE MÁXIMA DE CARGA 6200 KG, MOMENTO MÁXIMO DE CARGA 11,7 TM, ALCANCE MÁXIMO HORIZONTAL 9,70 M, INCLUSIVE CAMINHÃO TOCO PBT 16.000 KG, POTÊNCIA DE 189 CV - CHP DIURNO. AF_06/2014	CHOR - CUSTOS HORÁRIOS DE MÁQUINAS E EQUIPAMENTOS	CHP	0,0770000	267,92	20,62	
Composição Auxiliar	88247	SINAPI	AUXILIAR DE ELETRICISTA COM ENCARGOS COMPLEMENTARES	SEDI - SERVIÇOS DIVERSOS	H	1,2330000	20,01	24,67	
Composição Auxiliar	88264	SINAPI	ELETRICISTA COM ENCARGOS COMPLEMENTARES	SEDI - SERVIÇOS DIVERSOS	H	4,0080000	24,22	97,07	
Insumo	00000863	SINAPI	CABO DE COBRE NU 35 MM2 MEIO-DURO	Material	M	9,0000000	37,41	336,69	
				MO sem LS =>	84,41	LS =>	0,00	MO com LS =>	84,41
				Valor do BDI =>	137,87			Valor com BDI =>	616,92

	Código	Banco	Descrição	Tipo	Und	Quant.	Valor Unit	Total	
Composição	88247	SINAPI	AUXILIAR DE ELETRICISTA COM ENCARGOS COMPLEMENTARES	SEDI - SERVIÇOS DIVERSOS	H	1,0000000	20,01	20,01	
Composição Auxiliar	95316	SINAPI	CURSO DE CAPACITAÇÃO PARA AUXILIAR DE ELETRICISTA (ENCARGOS COMPLEMENTARES) - HORISTA	SEDI - SERVIÇOS DIVERSOS	H	1,0000000	0,47	0,47	
Insumo	00000247	SINAPI	AJUDANTE DE ELETRICISTA (HORISTA)	Mão de Obra	H	1,0000000	12,13	12,13	
Insumo	00037370	SINAPI	ALIMENTACAO - HORISTA (COLETADO CAIXA - ENCARGOS COMPLEMENTARES)	Outros	H	1,0000000	3,18	3,18	
Insumo	00037371	SINAPI	TRANSPORTE - HORISTA (COLETADO CAIXA - ENCARGOS COMPLEMENTARES)	Serviços	H	1,0000000	1,02	1,02	
Insumo	00037372	SINAPI	EXAMES - HORISTA (COLETADO CAIXA - ENCARGOS COMPLEMENTARES)	Outros	H	1,0000000	1,14	1,14	
Insumo	00037373	SINAPI	SEGURO - HORISTA (COLETADO CAIXA - ENCARGOS COMPLEMENTARES)	Taxas	H	1,0000000	0,07	0,07	
Insumo	00043460	SINAPI	FERRAMENTAS - FAMILIA ELETRICISTA - HORISTA (ENCARGOS COMPLEMENTARES - COLETADO CAIXA)	Equipamento	H	1,0000000	0,86	0,86	
Insumo	00043484	SINAPI	EPI - FAMILIA ELETRICISTA - HORISTA (ENCARGOS COMPLEMENTARES - COLETADO CAIXA)	Equipamento	H	1,0000000	1,14	1,14	
				MO sem LS =>	12,60	LS =>	0,00	MO com LS =>	12,60
				Valor do BDI =>	5,75			Valor com BDI =>	25,76

	Código	Banco	Descrição	Tipo	Und	Quant.	Valor Unit	Total
Composição	280007	SEDOP	AUXILIAR DE ELETRICISTA COM ENCARGOS COMPLEMENTARES		H	1,0000000	19,55	19,55
Composição Auxiliar	295316	SEDOP	CURSO DE CAPACITAÇÃO PARA AUXILIAR DE ELETRICISTA (ENCARGOS COMPLEMENTARES) - HORISTA		H	1,0000000	0,45	0,45
Insumo	EC373710	SEDOP	TRANSPORTE - HORISTA (ENCARGOS COMPLEMENTARES) (COLETADO CAIXA)	Material	H	1,0000000	1,02	1,02
Insumo	EC373720	SEDOP	EXAMES - HORISTA (ENCARGOS COMPLEMENTARES) (COLETA CAIXA)	Material	H	1,0000000	1,14	1,14
Insumo	EC373700	SEDOP	ALIMENTACAO - HORISTA (ENCARGOS COMPLEMENTARES) (COLETADO CAIXA)	Outros	H	1,0000000	3,18	3,18

PREFEITURA MUNICIPAL DE MOJU
CNPJ:

Insumo	EC373730	SEDOP	SEGURO - HORISTA (ENCARGOS COMPLEMENTARES) (COLETA CAIXA)	Material	H	1,0000000	0,07	0,07
Insumo	MO247000	SEDOP	AJUDANTE DE ELETRICISTA	Mão de Obra	H	1,0000000	11,69	11,69
Insumo	EC434840	SEDOP	EPI - FAMILIA ELETRICISTA - HORISTA (ENCARGOS COMPLEMENTARES - COLETADO CAIXA)	Material	H	1,0000000	1,14	1,14
Insumo	EC434600	SEDOP	FERRAMENTAS - FAMILIA ELETRICISTA - HORISTA (ENCARGOS COMPLEMENTARES - COLETADO CAIXA)	Material	H	1,0000000	0,86	0,86

MO sem LS => 12,14 LS => 0,00 MO com LS => 12,14
Valor do BDI => 5,62 Valor com BDI => 25,17

	Código	Banco	Descrição	Tipo	Und	Quant.	Valor Unit	Total
Composição	280008	SEDOP	AUXILIAR DE ENCANADOR OU BOMBEIRO HIDRÁULICO COM ENCARGOS COMPLEMENTARES		H	1,0000000	18,65	18,65
Composição Auxiliar	295317	SEDOP	CURSO DE CAPACITAÇÃO PARA AUXILIAR DE ENCANADOR OU BOMBEIRO HIDRÁULICO (ENCARGOS COMPLEMENTARES) - HORISTA		H	1,0000000	0,22	0,22
Insumo	EC373720	SEDOP	EXAMES - HORISTA (ENCARGOS COMPLEMENTARES) (COLETA CAIXA)	Material	H	1,0000000	1,14	1,14
Insumo	EC373730	SEDOP	SEGURO - HORISTA (ENCARGOS COMPLEMENTARES) (COLETA CAIXA)	Material	H	1,0000000	0,07	0,07
Insumo	EC373710	SEDOP	TRANSPORTE - HORISTA (ENCARGOS COMPLEMENTARES) (COLETADO CAIXA)	Material	H	1,0000000	1,02	1,02
Insumo	EC373700	SEDOP	ALIMENTACAO - HORISTA (ENCARGOS COMPLEMENTARES) (COLETADO CAIXA)	Outros	H	1,0000000	3,18	3,18
Insumo	EC434850	SEDOP	EPI - FAMILIA ENCANADOR - HORISTA (ENCARGOS COMPLEMENTARES - COLETADO CAIXA)	Material	H	1,0000000	1,01	1,01
Insumo	MO246000	SEDOP	AUXILIAR DE ENCANADOR OU BOMBEIRO HIDRÁULICO	Mão de Obra	H	1,0000000	11,69	11,69
Insumo	EC434610	SEDOP	FERRAMENTAS - FAMILIA ENCANADOR - HORISTA (ENCARGOS COMPLEMENTARES - COLETADO CAIXA)	Material	H	1,0000000	0,32	0,32

MO sem LS => 11,91 LS => 0,00 MO com LS => 11,91
Valor do BDI => 5,36 Valor com BDI => 24,01

	Código	Banco	Descrição	Tipo	Und	Quant.	Valor Unit	Total
Composição	88248	SINAPI	AUXILIAR DE ENCANADOR OU BOMBEIRO HIDRÁULICO COM ENCARGOS COMPLEMENTARES	SEDI - SERVIÇOS DIVERSOS	H	1,0000000	19,09	19,09
Composição Auxiliar	95317	SINAPI	CURSO DE CAPACITAÇÃO PARA AUXILIAR DE ENCANADOR OU BOMBEIRO HIDRÁULICO (ENCARGOS COMPLEMENTARES) - HORISTA	SEDI - SERVIÇOS DIVERSOS	H	1,0000000	0,22	0,22
Insumo	00000246	SINAPI	AUXILIAR DE ENCANADOR OU BOMBEIRO HIDRAULICO (HORISTA)	Mão de Obra	H	1,0000000	12,13	12,13
Insumo	00037370	SINAPI	ALIMENTACAO - HORISTA (COLETADO CAIXA - ENCARGOS COMPLEMENTARES)	Outros	H	1,0000000	3,18	3,18
Insumo	00037371	SINAPI	TRANSPORTE - HORISTA (COLETADO CAIXA - ENCARGOS COMPLEMENTARES)	Serviços	H	1,0000000	1,02	1,02

PREFEITURA MUNICIPAL DE MOJU
CNPJ:

Insumo	00037372	SINAPI	EXAMES - HORISTA (COLETADO CAIXA - ENCARGOS COMPLEMENTARES)	Outros	H	1,0000000	1,14	1,14		
Insumo	00037373	SINAPI	SEGURO - HORISTA (COLETADO CAIXA - ENCARGOS COMPLEMENTARES)	Taxas	H	1,0000000	0,07	0,07		
Insumo	00043461	SINAPI	FERRAMENTAS - FAMILIA ENCANADOR - HORISTA (ENCARGOS COMPLEMENTARES - COLETADO CAIXA)	Equipamento	H	1,0000000	0,32	0,32		
Insumo	00043485	SINAPI	EPI - FAMILIA ENCANADOR - HORISTA (ENCARGOS COMPLEMENTARES - COLETADO CAIXA)	Equipamento	H	1,0000000	1,01	1,01		
				MO sem LS =>		12,35	LS =>	0,00	MO com LS =>	12,35
				Valor do BDI =>		5,49			Valor com BDI =>	24,58

	Código	Banco	Descrição	Tipo	Und	Quant.	Valor Unit	Total		
Composição	88256	SINAPI	AZULEJISTA OU LADRILHISTA COM ENCARGOS COMPLEMENTARES	SEDI - SERVIÇOS DIVERSOS	H	1,0000000	23,85	23,85		
Composição Auxiliar	95324	SINAPI	CURSO DE CAPACITAÇÃO PARA AZULEJISTA OU LADRILHISTA (ENCARGOS COMPLEMENTARES) - HORISTA	SEDI - SERVIÇOS DIVERSOS	H	1,0000000	0,25	0,25		
Insumo	00004760	SINAPI	AZULEJISTA OU LADRILHEIRO (HORISTA)	Mão de Obra	H	1,0000000	16,18	16,18		
Insumo	00037370	SINAPI	ALIMENTACAO - HORISTA (COLETADO CAIXA - ENCARGOS COMPLEMENTARES)	Outros	H	1,0000000	3,18	3,18		
Insumo	00037371	SINAPI	TRANSPORTE - HORISTA (COLETADO CAIXA - ENCARGOS COMPLEMENTARES)	Serviços	H	1,0000000	1,02	1,02		
Insumo	00037372	SINAPI	EXAMES - HORISTA (COLETADO CAIXA - ENCARGOS COMPLEMENTARES)	Outros	H	1,0000000	1,14	1,14		
Insumo	00037373	SINAPI	SEGURO - HORISTA (COLETADO CAIXA - ENCARGOS COMPLEMENTARES)	Taxas	H	1,0000000	0,07	0,07		
Insumo	00043465	SINAPI	FERRAMENTAS - FAMILIA PEDREIRO - HORISTA (ENCARGOS COMPLEMENTARES - COLETADO CAIXA)	Equipamento	H	1,0000000	0,84	0,84		
Insumo	00043489	SINAPI	EPI - FAMILIA PEDREIRO - HORISTA (ENCARGOS COMPLEMENTARES - COLETADO CAIXA)	Equipamento	H	1,0000000	1,17	1,17		
				MO sem LS =>		16,43	LS =>	0,00	MO com LS =>	16,43
				Valor do BDI =>		6,86			Valor com BDI =>	30,71

	Código	Banco	Descrição	Tipo	Und	Quant.	Valor Unit	Total		
Composição	110141	SEDOP	Argamassa de cimento e areia 1:4		m³	1,0000000	595,45	595,45		
Composição Auxiliar	280022	SEDOP	OPERADOR DE BETONEIRA/MISTURADOR COM ENCARGOS COMPLEMENTARES		H	0,3100000	22,56	6,99		
Composição Auxiliar	280026	SEDOP	SERVENTE COM ENCARGOS COMPLEMENTARES		H	6,0000000	19,20	115,20		
Insumo	M00008	SEDOP	Betoneira eletrica - 320l	Equipamento	H	0,3100000	3,10	0,96		
Insumo	J00003	SEDOP	Cimento	Material	SC	6,4400000	57,00	367,08		
Insumo	J00005	SEDOP	Areia	Material	m³	1,2200000	86,25	105,22		
				MO sem LS =>		76,75	LS =>	0,00	MO com LS =>	76,75
				Valor do BDI =>		171,37			Valor com BDI =>	766,82

PREFEITURA MUNICIPAL DE MOJU
CNPJ:

	Código	Banco	Descrição	Tipo	Und	Quant.	Valor Unit	Total		
Composição	110248	SEDOP	Argamassa de cimento e areia no traço 1:3		m³	1,0000000	769,87	769,87		
Composição Auxiliar	280022	SEDOP	OPERADOR DE BETONEIRA/MISTURADOR COM ENCARGOS COMPLEMENTARES		H	0,3100000	22,56	6,99		
Composição Auxiliar	280026	SEDOP	SERVENTE COM ENCARGOS COMPLEMENTARES		H	6,0000000	19,20	115,20		
Insumo	J00003	SEDOP	Cimento	Material	SC	9,5000000	57,00	541,50		
Insumo	J00005	SEDOP	Areia	Material	m³	1,2200000	86,25	105,22		
Insumo	M00008	SEDOP	Betoneira eletrica - 320l	Equipamento	H	0,3100000	3,10	0,96		
					MO sem LS =>	76,75	LS =>	0,00	MO com LS =>	76,75
					Valor do BDI =>	221,56		Valor com BDI =>	991,43	

	Código	Banco	Descrição	Tipo	Und	Quant.	Valor Unit	Total		
Composição	110764	SEDOP	Argamassa de cimento, areia e adit. plast. 1:6		m³	1,0000000	501,67	501,67		
Composição Auxiliar	280022	SEDOP	OPERADOR DE BETONEIRA/MISTURADOR COM ENCARGOS COMPLEMENTARES		H	0,3100000	22,56	6,99		
Composição Auxiliar	280026	SEDOP	SERVENTE COM ENCARGOS COMPLEMENTARES		H	6,0000000	19,20	115,20		
Insumo	M00008	SEDOP	Betoneira eletrica - 320l	Equipamento	H	0,3100000	3,10	0,96		
Insumo	J00003	SEDOP	Cimento	Material	SC	4,6000000	57,00	262,20		
Insumo	J00005	SEDOP	Areia	Material	m³	1,2100000	86,25	104,36		
Insumo	D00349	SEDOP	Aditivo plastificante	Material	L	0,9200000	13,00	11,96		
					MO sem LS =>	76,75	LS =>	0,00	MO com LS =>	76,75
					Valor do BDI =>	144,38		Valor com BDI =>	646,05	

	Código	Banco	Descrição	Tipo	Und	Quant.	Valor Unit	Total		
Composição	88831	SINAPI	BETONEIRA CAPACIDADE NOMINAL DE 400 L, CAPACIDADE DE MISTURA 280 L, MOTOR ELÉTRICO TRIFÁSICO POTÊNCIA DE 2 CV, SEM CARREGADOR - CHI DIURNO. AF_05/2023	CHOR - CUSTOS HORÁRIOS DE MÁQUINAS E EQUIPAMENTOS	CHI	1,0000000	0,46	0,46		
Composição Auxiliar	88826	SINAPI	BETONEIRA CAPACIDADE NOMINAL DE 400 L, CAPACIDADE DE MISTURA 280 L, MOTOR ELÉTRICO TRIFÁSICO POTÊNCIA DE 2 CV, SEM CARREGADOR - DEPRECIAÇÃO. AF_05/2023	CHOR - CUSTOS HORÁRIOS DE MÁQUINAS E EQUIPAMENTOS	H	1,0000000	0,37	0,37		
Composição Auxiliar	88827	SINAPI	BETONEIRA CAPACIDADE NOMINAL DE 400 L, CAPACIDADE DE MISTURA 280 L, MOTOR ELÉTRICO TRIFÁSICO POTÊNCIA DE 2 CV, SEM CARREGADOR - JUROS. AF_05/2023	CHOR - CUSTOS HORÁRIOS DE MÁQUINAS E EQUIPAMENTOS	H	1,0000000	0,09	0,09		
					MO sem LS =>	0,00	LS =>	0,00	MO com LS =>	0,00
					Valor do BDI =>	0,13		Valor com BDI =>	0,59	

PREFEITURA MUNICIPAL DE MOJU
CNPJ:

	Código	Banco	Descrição	Tipo	Und	Quant.	Valor Unit	Total
Composição	88830	SINAPI	BETONEIRA CAPACIDADE NOMINAL DE 400 L, CAPACIDADE DE MISTURA 280 L, MOTOR ELÉTRICO TRIFÁSICO POTÊNCIA DE 2 CV, SEM CARREGADOR - CHP DIURNO. AF_05/2023	CHOR - CUSTOS HORÁRIOS DE MÁQUINAS E EQUIPAMENTOS	CHP	1,0000000	2,25	2,25
Composição Auxiliar	88826	SINAPI	BETONEIRA CAPACIDADE NOMINAL DE 400 L, CAPACIDADE DE MISTURA 280 L, MOTOR ELÉTRICO TRIFÁSICO POTÊNCIA DE 2 CV, SEM CARREGADOR - DEPRECIÇÃO. AF_05/2023	CHOR - CUSTOS HORÁRIOS DE MÁQUINAS E EQUIPAMENTOS	H	1,0000000	0,37	0,37
Composição Auxiliar	88827	SINAPI	BETONEIRA CAPACIDADE NOMINAL DE 400 L, CAPACIDADE DE MISTURA 280 L, MOTOR ELÉTRICO TRIFÁSICO POTÊNCIA DE 2 CV, SEM CARREGADOR - JUROS. AF_05/2023	CHOR - CUSTOS HORÁRIOS DE MÁQUINAS E EQUIPAMENTOS	H	1,0000000	0,09	0,09
Composição Auxiliar	88828	SINAPI	BETONEIRA CAPACIDADE NOMINAL DE 400 L, CAPACIDADE DE MISTURA 280 L, MOTOR ELÉTRICO TRIFÁSICO POTÊNCIA DE 2 CV, SEM CARREGADOR - MANUTENÇÃO. AF_05/2023	CHOR - CUSTOS HORÁRIOS DE MÁQUINAS E EQUIPAMENTOS	H	1,0000000	0,43	0,43
Composição Auxiliar	88829	SINAPI	BETONEIRA CAPACIDADE NOMINAL DE 400 L, CAPACIDADE DE MISTURA 280 L, MOTOR ELÉTRICO TRIFÁSICO POTÊNCIA DE 2 CV, SEM CARREGADOR - MATERIAIS NA OPERAÇÃO. AF_05/2023	CHOR - CUSTOS HORÁRIOS DE MÁQUINAS E EQUIPAMENTOS	H	1,0000000	1,36	1,36

MO sem LS => 0,00 LS => 0,00 MO com LS => 0,00
Valor do BDI => 0,64 Valor com BDI => 2,89

	Código	Banco	Descrição	Tipo	Und	Quant.	Valor Unit	Total
Composição	88826	SINAPI	BETONEIRA CAPACIDADE NOMINAL DE 400 L, CAPACIDADE DE MISTURA 280 L, MOTOR ELÉTRICO TRIFÁSICO POTÊNCIA DE 2 CV, SEM CARREGADOR - DEPRECIÇÃO. AF_05/2023	CHOR - CUSTOS HORÁRIOS DE MÁQUINAS E EQUIPAMENTOS	H	1,0000000	0,37	0,37
Insumo	00010535	SINAPI	BETONEIRA CAPACIDADE NOMINAL 400 L, CAPACIDADE DE MISTURA 280 L, MOTOR ELETRICO TRIFASICO 220/380 V POTENCIA 2 CV, SEM CARREGADOR	Equipamento	UN	0,0000600	6.242,00	0,37

MO sem LS => 0,00 LS => 0,00 MO com LS => 0,00
Valor do BDI => 0,10 Valor com BDI => 0,47

	Código	Banco	Descrição	Tipo	Und	Quant.	Valor Unit	Total
Composição	88827	SINAPI	BETONEIRA CAPACIDADE NOMINAL DE 400 L, CAPACIDADE DE MISTURA 280 L, MOTOR ELÉTRICO TRIFÁSICO POTÊNCIA DE 2 CV, SEM CARREGADOR - JUROS. AF_05/2023	CHOR - CUSTOS HORÁRIOS DE MÁQUINAS E EQUIPAMENTOS	H	1,0000000	0,09	0,09
Insumo	00010535	SINAPI	BETONEIRA CAPACIDADE NOMINAL 400 L, CAPACIDADE DE MISTURA 280 L, MOTOR ELETRICO TRIFASICO 220/380 V POTENCIA 2 CV, SEM CARREGADOR	Equipamento	UN	0,0000148	6.242,00	0,09

MO sem LS => 0,00 LS => 0,00 MO com LS => 0,00
Valor do BDI => 0,02 Valor com BDI => 0,11

	Código	Banco	Descrição	Tipo	Und	Quant.	Valor Unit	Total
--	--------	-------	-----------	------	-----	--------	------------	-------

PREFEITURA MUNICIPAL DE MOJU
CNPJ:

Composição	88828	SINAPI	BETONEIRA CAPACIDADE NOMINAL DE 400 L, CAPACIDADE DE MISTURA 280 L, MOTOR ELÉTRICO TRIFÁSICO POTÊNCIA DE 2 CV, SEM CARREGADOR - MANUTENÇÃO. AF_05/2023	CHOR - CUSTOS HORÁRIOS DE MÁQUINAS E EQUIPAMENTOS	H	1,0000000	0,43	0,43	
Insumo	00010535	SINAPI	BETONEIRA CAPACIDADE NOMINAL 400 L, CAPACIDADE DE MISTURA 280 L, MOTOR ELETRICO TRIFASICO 220/380 V POTENCIA 2 CV, SEM CARREGADOR	Equipamento	UN	0,0000700	6.242,00	0,43	
				MO sem LS =>	0,00	LS =>	0,00	MO com LS =>	0,00
				Valor do BDI =>	0,12			Valor com BDI =>	0,55

	Código	Banco	Descrição	Tipo	Und	Quant.	Valor Unit	Total	
Composição	88829	SINAPI	BETONEIRA CAPACIDADE NOMINAL DE 400 L, CAPACIDADE DE MISTURA 280 L, MOTOR ELÉTRICO TRIFÁSICO POTÊNCIA DE 2 CV, SEM CARREGADOR - MATERIAIS NA OPERAÇÃO. AF_05/2023	CHOR - CUSTOS HORÁRIOS DE MÁQUINAS E EQUIPAMENTOS	H	1,0000000	1,36	1,36	
Insumo	00002705	SINAPI	ENERGIA ELETRICA ATE 2000 KWH INDUSTRIAL, SEM DEMANDA	Material	KWH	1,2512000	1,09	1,36	
				MO sem LS =>	0,00	LS =>	0,00	MO com LS =>	0,00
				Valor do BDI =>	0,39			Valor com BDI =>	1,75

	Código	Banco	Descrição	Tipo	Und	Quant.	Valor Unit	Total	
Composição	89226	SINAPI	BETONEIRA CAPACIDADE NOMINAL DE 600 L, CAPACIDADE DE MISTURA 360 L, MOTOR ELÉTRICO TRIFÁSICO POTÊNCIA DE 4 CV, SEM CARREGADOR - CHI DIURNO. AF_05/2023	CHOR - CUSTOS HORÁRIOS DE MÁQUINAS E EQUIPAMENTOS	CHI	1,0000000	1,89	1,89	
Composição Auxiliar	89221	SINAPI	BETONEIRA CAPACIDADE NOMINAL DE 600 L, CAPACIDADE DE MISTURA 360 L, MOTOR ELÉTRICO TRIFÁSICO POTÊNCIA DE 4 CV, SEM CARREGADOR - DEPRECIÇÃO. AF_05/2023	CHOR - CUSTOS HORÁRIOS DE MÁQUINAS E EQUIPAMENTOS	H	1,0000000	1,52	1,52	
Composição Auxiliar	89222	SINAPI	BETONEIRA CAPACIDADE NOMINAL DE 600 L, CAPACIDADE DE MISTURA 360 L, MOTOR ELÉTRICO TRIFÁSICO POTÊNCIA DE 4 CV, SEM CARREGADOR - JUROS. AF_05/2023	CHOR - CUSTOS HORÁRIOS DE MÁQUINAS E EQUIPAMENTOS	H	1,0000000	0,37	0,37	
				MO sem LS =>	0,00	LS =>	0,00	MO com LS =>	0,00
				Valor do BDI =>	0,54			Valor com BDI =>	2,43

	Código	Banco	Descrição	Tipo	Und	Quant.	Valor Unit	Total
Composição	89225	SINAPI	BETONEIRA CAPACIDADE NOMINAL DE 600 L, CAPACIDADE DE MISTURA 360 L, MOTOR ELÉTRICO TRIFÁSICO POTÊNCIA DE 4 CV, SEM CARREGADOR - CHP DIURNO. AF_05/2023	CHOR - CUSTOS HORÁRIOS DE MÁQUINAS E EQUIPAMENTOS	CHP	1,0000000	6,38	6,38
Composição Auxiliar	89221	SINAPI	BETONEIRA CAPACIDADE NOMINAL DE 600 L, CAPACIDADE DE MISTURA 360 L, MOTOR ELÉTRICO TRIFÁSICO POTÊNCIA DE 4 CV, SEM CARREGADOR - DEPRECIÇÃO. AF_05/2023	CHOR - CUSTOS HORÁRIOS DE MÁQUINAS E EQUIPAMENTOS	H	1,0000000	1,52	1,52
Composição Auxiliar	89222	SINAPI	BETONEIRA CAPACIDADE NOMINAL DE 600 L, CAPACIDADE DE MISTURA 360 L, MOTOR ELÉTRICO TRIFÁSICO POTÊNCIA DE 4 CV, SEM CARREGADOR - JUROS. AF_05/2023	CHOR - CUSTOS HORÁRIOS DE MÁQUINAS E EQUIPAMENTOS	H	1,0000000	0,37	0,37

PREFEITURA MUNICIPAL DE MOJU
CNPJ:

Composição Auxiliar	89223	SINAPI	BETONEIRA CAPACIDADE NOMINAL DE 600 L, CAPACIDADE DE MISTURA 360 L, MOTOR ELÉTRICO TRIFÁSICO POTÊNCIA DE 4 CV, SEM CARREGADOR - MANUTENÇÃO. AF_05/2023	CHOR - CUSTOS HORÁRIOS DE MÁQUINAS E EQUIPAMENTOS	H	1,0000000	1,77	1,77	
Composição Auxiliar	89224	SINAPI	BETONEIRA CAPACIDADE NOMINAL DE 600 L, CAPACIDADE DE MISTURA 360 L, MOTOR ELÉTRICO TRIFÁSICO POTÊNCIA DE 4 CV, SEM CARREGADOR - MATERIAIS NA OPERAÇÃO. AF_05/2023	CHOR - CUSTOS HORÁRIOS DE MÁQUINAS E EQUIPAMENTOS	H	1,0000000	2,72	2,72	
				MO sem LS =>	0,00	LS =>	0,00	MO com LS =>	0,00
				Valor do BDI =>	1,83			Valor com BDI =>	8,21

	Código	Banco	Descrição	Tipo	Und	Quant.	Valor Unit	Total	
Composição	89221	SINAPI	BETONEIRA CAPACIDADE NOMINAL DE 600 L, CAPACIDADE DE MISTURA 360 L, MOTOR ELÉTRICO TRIFÁSICO POTÊNCIA DE 4 CV, SEM CARREGADOR - DEPRECIAÇÃO. AF_05/2023	CHOR - CUSTOS HORÁRIOS DE MÁQUINAS E EQUIPAMENTOS	H	1,0000000	1,52	1,52	
Insumo	00036397	SINAPI	BETONEIRA, CAPACIDADE NOMINAL 600 L, CAPACIDADE DE MISTURA 360L, MOTOR ELETRICO TRIFASICO 220/380V, POTENCIA 4CV, EXCLUSO CARREGADOR	Equipamento	UN	0,0000600	25.391,18	1,52	
				MO sem LS =>	0,00	LS =>	0,00	MO com LS =>	0,00
				Valor do BDI =>	0,43			Valor com BDI =>	1,95

	Código	Banco	Descrição	Tipo	Und	Quant.	Valor Unit	Total	
Composição	89222	SINAPI	BETONEIRA CAPACIDADE NOMINAL DE 600 L, CAPACIDADE DE MISTURA 360 L, MOTOR ELÉTRICO TRIFÁSICO POTÊNCIA DE 4 CV, SEM CARREGADOR - JUROS. AF_05/2023	CHOR - CUSTOS HORÁRIOS DE MÁQUINAS E EQUIPAMENTOS	H	1,0000000	0,37	0,37	
Insumo	00036397	SINAPI	BETONEIRA, CAPACIDADE NOMINAL 600 L, CAPACIDADE DE MISTURA 360L, MOTOR ELETRICO TRIFASICO 220/380V, POTENCIA 4CV, EXCLUSO CARREGADOR	Equipamento	UN	0,0000148	25.391,18	0,37	
				MO sem LS =>	0,00	LS =>	0,00	MO com LS =>	0,00
				Valor do BDI =>	0,10			Valor com BDI =>	0,47

	Código	Banco	Descrição	Tipo	Und	Quant.	Valor Unit	Total	
Composição	89223	SINAPI	BETONEIRA CAPACIDADE NOMINAL DE 600 L, CAPACIDADE DE MISTURA 360 L, MOTOR ELÉTRICO TRIFÁSICO POTÊNCIA DE 4 CV, SEM CARREGADOR - MANUTENÇÃO. AF_05/2023	CHOR - CUSTOS HORÁRIOS DE MÁQUINAS E EQUIPAMENTOS	H	1,0000000	1,77	1,77	
Insumo	00036397	SINAPI	BETONEIRA, CAPACIDADE NOMINAL 600 L, CAPACIDADE DE MISTURA 360L, MOTOR ELETRICO TRIFASICO 220/380V, POTENCIA 4CV, EXCLUSO CARREGADOR	Equipamento	UN	0,0000700	25.391,18	1,77	
				MO sem LS =>	0,00	LS =>	0,00	MO com LS =>	0,00
				Valor do BDI =>	0,50			Valor com BDI =>	2,27

	Código	Banco	Descrição	Tipo	Und	Quant.	Valor Unit	Total
Composição	89224	SINAPI	BETONEIRA CAPACIDADE NOMINAL DE 600 L, CAPACIDADE DE MISTURA 360 L, MOTOR ELÉTRICO TRIFÁSICO POTÊNCIA DE 4 CV, SEM CARREGADOR - MATERIAIS NA OPERAÇÃO. AF_05/2023	CHOR - CUSTOS HORÁRIOS DE MÁQUINAS E EQUIPAMENTOS	H	1,0000000	2,72	2,72

PREFEITURA MUNICIPAL DE MOJU
CNPJ:

Insumo	00002705	SINAPI	ENERGIA ELETRICA ATE 2000 KWH INDUSTRIAL, SEM DEMANDA	Material	KWH	2,5023900	1,09	2,72
--------	----------	--------	---	----------	-----	-----------	------	------

MO sem LS =>	0,00	LS =>	0,00	MO com LS =>	0,00
Valor do BDI =>	0,78			Valor com BDI =>	3,50

	Código	Banco	Descrição	Tipo	Und	Quant.	Valor Unit	Total
Composição	91924	SINAPI	CABO DE COBRE FLEXÍVEL ISOLADO, 1,5 MM², ANTI-CHAMA 450/750 V, PARA CIRCUITOS TERMINAIS - FORNECIMENTO E INSTALAÇÃO. AF 03/2023	INEL - INSTALAÇÃO ELÉTRICA/ELETRIFICAÇÃO E ILUMINAÇÃO EXTERNA	M	1,0000000	2,85	2,85
Composição Auxiliar	88247	SINAPI	AUXILIAR DE ELETRICISTA COM ENCARGOS COMPLEMENTARES	SEDI - SERVIÇOS DIVERSOS	H	0,0230000	20,01	0,46
Composição Auxiliar	88264	SINAPI	ELETRICISTA COM ENCARGOS COMPLEMENTARES	SEDI - SERVIÇOS DIVERSOS	H	0,0230000	24,22	0,55
Insumo	00001013	SINAPI	CABO DE COBRE, FLEXIVEL, CLASSE 4 OU 5, ISOLACAO EM PVC/A, ANTICHAMA BWF-B, 1 CONDUTOR, 450/750 V, SECAO NOMINAL 1,5 MM2	Material	M	1,2434000	1,43	1,77
Insumo	00021127	SINAPI	FITA ISOLANTE ADESIVA ANTICHAMA, USO ATE 750 V, EM ROLO DE 19 MM X 5 M	Material	UN	0,0094000	7,74	0,07

MO sem LS =>	0,66	LS =>	0,00	MO com LS =>	0,66
Valor do BDI =>	0,82			Valor com BDI =>	3,67

	Código	Banco	Descrição	Tipo	Und	Quant.	Valor Unit	Total
Composição	91933	SINAPI	CABO DE COBRE FLEXÍVEL ISOLADO, 10 MM², ANTI-CHAMA 0,6/1,0 KV, PARA CIRCUITOS TERMINAIS - FORNECIMENTO E INSTALAÇÃO. AF 03/2023	INEL - INSTALAÇÃO ELÉTRICA/ELETRIFICAÇÃO E ILUMINAÇÃO EXTERNA	M	1,0000000	15,64	15,64
Composição Auxiliar	88247	SINAPI	AUXILIAR DE ELETRICISTA COM ENCARGOS COMPLEMENTARES	SEDI - SERVIÇOS DIVERSOS	H	0,0760000	20,01	1,52
Composição Auxiliar	88264	SINAPI	ELETRICISTA COM ENCARGOS COMPLEMENTARES	SEDI - SERVIÇOS DIVERSOS	H	0,0760000	24,22	1,84
Insumo	00001020	SINAPI	CABO DE COBRE, FLEXIVEL, CLASSE 4 OU 5, ISOLACAO EM PVC/A, ANTICHAMA BWF-B, COBERTURA PVC-ST1, ANTICHAMA BWF-B, 1 CONDUTOR, 0,6/1 KV, SECAO NOMINAL 10 MM2	Material	M	1,2434000	9,82	12,21
Insumo	00021127	SINAPI	FITA ISOLANTE ADESIVA ANTICHAMA, USO ATE 750 V, EM ROLO DE 19 MM X 5 M	Material	UN	0,0094000	7,74	0,07

MO sem LS =>	2,22	LS =>	0,00	MO com LS =>	2,22
Valor do BDI =>	4,50			Valor com BDI =>	20,14

	Código	Banco	Descrição	Tipo	Und	Quant.	Valor Unit	Total
Composição	102607	SINAPI	CAIXA D'ÁGUA EM POLIETILENO, 1000 LITROS - FORNECIMENTO E INSTALAÇÃO. AF 06/2021	INHI - INSTALAÇÕES HIDROSANITÁRIAS	UN	1,0000000	491,88	491,88
Composição Auxiliar	88248	SINAPI	AUXILIAR DE ENCANADOR OU BOMBEIRO HIDRÁULICO COM ENCARGOS COMPLEMENTARES	SEDI - SERVIÇOS DIVERSOS	H	0,1510000	19,09	2,88
Composição Auxiliar	88267	SINAPI	ENCANADOR OU BOMBEIRO HIDRÁULICO COM ENCARGOS COMPLEMENTARES	SEDI - SERVIÇOS DIVERSOS	H	0,1510000	23,22	3,50
Insumo	00034636	SINAPI	CAIXA D'AGUA / RESERVATORIO EM POLIETILENO, 1000 LITROS, COM TAMPA	Material	UN	1,0000000	485,50	485,50

MO sem LS =>	4,34	LS =>	0,00	MO com LS =>	4,34
--------------	------	-------	------	--------------	------

PREFEITURA MUNICIPAL DE MOJU
CNPJ:

Valor do BDI => 141,56

Valor com BDI => 633,44

	Código	Banco	Descrição	Tipo	Und	Quant.	Valor Unit	Total
Composição	91937	SINAPI	CAIXA OCTOGONAL 3" X 3", PVC, INSTALADA EM LAJE - FORNECIMENTO E INSTALAÇÃO. AF_03/2023	INEL - INSTALAÇÃO ELÉTRICA/ELETRIFICAÇÃO E	UN	1,0000000	14,53	14,53
Composição Auxiliar	88247	SINAPI	AUXILIAR DE ELETRICISTA COM ENCARGOS COMPLEMENTARES	SEDI - SERVIÇOS DIVERSOS	H	0,2220000	20,01	4,44
Composição Auxiliar	88264	SINAPI	ELETRICISTA COM ENCARGOS COMPLEMENTARES	SEDI - SERVIÇOS DIVERSOS	H	0,2220000	24,22	5,37
Insumo	00001871	SINAPI	CAIXA OCTOGONAL DE FUNDO MOVEL, EM PVC, DE 3" X 3", PARA ELETRODUTO FLEXIVEL CORRUGADO	Material	UN	1,0000000	4,72	4,72

MO sem LS => 6,52 LS => 0,00 MO com LS => 6,52
Valor do BDI => 4,18 Valor com BDI => 18,71

	Código	Banco	Descrição	Tipo	Und	Quant.	Valor Unit	Total
Composição	91940	SINAPI	CAIXA RETANGULAR 4" X 2" MÉDIA (1,30 M DO PISO), PVC, INSTALADA EM PAREDE - FORNECIMENTO E INSTALAÇÃO. AF_03/2023	INEL - INSTALAÇÃO ELÉTRICA/ELETRIFICAÇÃO E ILUMINAÇÃO EXTERNA	UN	1,0000000	16,22	16,22
Composição Auxiliar	88247	SINAPI	AUXILIAR DE ELETRICISTA COM ENCARGOS COMPLEMENTARES	SEDI - SERVIÇOS DIVERSOS	H	0,2910000	20,01	5,82
Composição Auxiliar	88264	SINAPI	ELETRICISTA COM ENCARGOS COMPLEMENTARES	SEDI - SERVIÇOS DIVERSOS	H	0,2910000	24,22	7,04
Composição Auxiliar	88629	SINAPI	ARGAMASSA TRAÇO 1:3 (EM VOLUME DE CIMENTO E AREIA MÉDIA ÚMIDA), PREPARO MANUAL. AF_08/2019	SEDI - SERVIÇOS DIVERSOS	m³	0,0009000	809,94	0,72
Insumo	00001872	SINAPI	CAIXA DE PASSAGEM, EM PVC, DE 4" X 2", PARA ELETRODUTO FLEXIVEL CORRUGADO	Material	UN	1,0000000	2,64	2,64

MO sem LS => 8,64 LS => 0,00 MO com LS => 8,64
Valor do BDI => 4,66 Valor com BDI => 20,88

	Código	Banco	Descrição	Tipo	Und	Quant.	Valor Unit	Total
Composição	280013	SEDOP	CARPINTEIRO COM ENCARGOS COMPLEMENTARES		H	1,0000000	23,67	23,67
Composição Auxiliar	295329	SEDOP	CURSO DE CAPACITAÇÃO PARA CARPINTEIRO (ENCARGOS COMPLEMENTARES) - HORISTA		H	1,0000000	0,25	0,25
Insumo	EC373710	SEDOP	TRANSPORTE - HORISTA (ENCARGOS COMPLEMENTARES) (COLETADO CAIXA)	Material	H	1,0000000	1,02	1,02
Insumo	EC373720	SEDOP	EXAMES - HORISTA (ENCARGOS COMPLEMENTARES) (COLETA CAIXA)	Material	H	1,0000000	1,14	1,14
Insumo	EC373700	SEDOP	ALIMENTACAO - HORISTA (ENCARGOS COMPLEMENTARES) (COLETADO CAIXA)	Outros	H	1,0000000	3,18	3,18
Insumo	EC373730	SEDOP	SEGURO - HORISTA (ENCARGOS COMPLEMENTARES) (COLETA CAIXA)	Material	H	1,0000000	0,07	0,07
Insumo	EC434590	SEDOP	FERRAMENTAS - FAMILIA CARPINTEIRO DE FORMAS - HORISTA (ENCARGOS COMPLEMENTARES - COLETADO CAIXA)	Material	H	1,0000000	0,49	0,49
Insumo	EC434830	SEDOP	EPI - FAMILIA CARPINTEIRO DE FORMAS - HORISTA (ENCARGOS COMPLEMENTARES - COLETADO CAIXA)	Material	H	1,0000000	1,34	1,34
Insumo	MO121400	SEDOP	CARPINTEIRO	Mão de Obra	H	1,0000000	16,18	16,18

PREFEITURA MUNICIPAL DE MOJU
CNPJ:

MO sem LS => 16,43 LS => 0,00 MO com LS => 16,43
Valor do BDI => 6,81 Valor com BDI => 30,48

	Código	Banco	Descrição	Tipo	Und	Quant.	Valor Unit	Total
Composição	88261	SINAPI	CARPINTEIRO DE ESQUADRIA COM ENCARGOS COMPLEMENTARES	SEDI - SERVIÇOS DIVERSOS	H	1,0000000	22,69	22,69
Composição Auxiliar	95329	SINAPI	CURSO DE CAPACITAÇÃO PARA CARPINTEIRO DE ESQUADRIA (ENCARGOS COMPLEMENTARES) - HORISTA	SEDI - SERVIÇOS DIVERSOS	H	1,0000000	0,23	0,23
Insumo	00001214	SINAPI	CARPINTEIRO DE ESQUADRIAS (HORISTA)	Mão de Obra	H	1,0000000	15,22	15,22
Insumo	00037370	SINAPI	ALIMENTACAO - HORISTA (COLETADO CAIXA - ENCARGOS COMPLEMENTARES)	Outros	H	1,0000000	3,18	3,18
Insumo	00037371	SINAPI	TRANSPORTE - HORISTA (COLETADO CAIXA - ENCARGOS COMPLEMENTARES)	Serviços	H	1,0000000	1,02	1,02
Insumo	00037372	SINAPI	EXAMES - HORISTA (COLETADO CAIXA - ENCARGOS COMPLEMENTARES)	Outros	H	1,0000000	1,14	1,14
Insumo	00037373	SINAPI	SEGURO - HORISTA (COLETADO CAIXA - ENCARGOS COMPLEMENTARES)	Taxas	H	1,0000000	0,07	0,07
Insumo	00043459	SINAPI	FERRAMENTAS - FAMILIA CARPINTEIRO DE FORMAS - HORISTA (ENCARGOS COMPLEMENTARES - COLETADO CAIXA)	Equipamento	H	1,0000000	0,49	0,49
Insumo	00043483	SINAPI	EPI - FAMILIA CARPINTEIRO DE FORMAS - HORISTA (ENCARGOS COMPLEMENTARES - COLETADO CAIXA)	Equipamento	H	1,0000000	1,34	1,34

MO sem LS => 15,45 LS => 0,00 MO com LS => 15,45
Valor do BDI => 6,53 Valor com BDI => 29,22

	Código	Banco	Descrição	Tipo	Und	Quant.	Valor Unit	Total
Composição	88262	SINAPI	CARPINTEIRO DE FORMAS COM ENCARGOS COMPLEMENTARES	SEDI - SERVIÇOS DIVERSOS	H	1,0000000	23,61	23,61
Composição Auxiliar	95330	SINAPI	CURSO DE CAPACITAÇÃO PARA CARPINTEIRO DE FÔRMAS (ENCARGOS COMPLEMENTARES) - HORISTA	SEDI - SERVIÇOS DIVERSOS	H	1,0000000	0,19	0,19
Insumo	00001213	SINAPI	CARPINTEIRO DE FORMAS (HORISTA)	Mão de Obra	H	1,0000000	16,18	16,18
Insumo	00037370	SINAPI	ALIMENTACAO - HORISTA (COLETADO CAIXA - ENCARGOS COMPLEMENTARES)	Outros	H	1,0000000	3,18	3,18
Insumo	00037371	SINAPI	TRANSPORTE - HORISTA (COLETADO CAIXA - ENCARGOS COMPLEMENTARES)	Serviços	H	1,0000000	1,02	1,02
Insumo	00037372	SINAPI	EXAMES - HORISTA (COLETADO CAIXA - ENCARGOS COMPLEMENTARES)	Outros	H	1,0000000	1,14	1,14
Insumo	00037373	SINAPI	SEGURO - HORISTA (COLETADO CAIXA - ENCARGOS COMPLEMENTARES)	Taxas	H	1,0000000	0,07	0,07
Insumo	00043459	SINAPI	FERRAMENTAS - FAMILIA CARPINTEIRO DE FORMAS - HORISTA (ENCARGOS COMPLEMENTARES - COLETADO CAIXA)	Equipamento	H	1,0000000	0,49	0,49
Insumo	00043483	SINAPI	EPI - FAMILIA CARPINTEIRO DE FORMAS - HORISTA (ENCARGOS COMPLEMENTARES - COLETADO CAIXA)	Equipamento	H	1,0000000	1,34	1,34

MO sem LS => 16,37 LS => 0,00 MO com LS => 16,37
Valor do BDI => 6,79 Valor com BDI => 30,40

	Código	Banco	Descrição	Tipo	Und	Quant.	Valor Unit	Total
--	--------	-------	-----------	------	-----	--------	------------	-------

PREFEITURA MUNICIPAL DE MOJU

CNPJ:

Composição	90466	SINAPI	CHUMBAMENTO LINEAR EM ALVENARIA PARA RAMAIS/DISTRIBUIÇÃO COM DIÂMETROS MENORES OU IGUAIS A 40 MM. AF_05/2015	INHI - INSTALAÇÕES HIDROSANITÁRIAS	M	1,0000000	12,53	12,53
Composição Auxiliar	88248	SINAPI	AUXILIAR DE ENCANADOR OU BOMBEIRO HIDRÁULICO COM ENCARGOS COMPLEMENTARES	SEDI - SERVIÇOS DIVERSOS	H	0,0550000	19,09	1,04
Composição Auxiliar	88267	SINAPI	ENCANADOR OU BOMBEIRO HIDRÁULICO COM ENCARGOS COMPLEMENTARES	SEDI - SERVIÇOS DIVERSOS	H	0,3910000	23,22	9,07
Composição Auxiliar	88629	SINAPI	ARGAMASSA TRAÇO 1:3 (EM VOLUME DE CIMENTO E AREIA MÉDIA ÚMIDA), PREPARO MANUAL. AF_08/2019	SEDI - SERVIÇOS DIVERSOS	m³	0,0030000	809,94	2,42

MO sem LS => 7,41 LS => 0,00 MO com LS => 7,41
 Valor do BDI => 3,60 Valor com BDI => 16,13

	Código	Banco	Descrição	Tipo	Und	Quant.	Valor Unit	Total
Composição	91534	SINAPI	COMPACTADOR DE SOLOS DE PERCUSSÃO (SOQUETE) COM MOTOR A GASOLINA 4 TEMPOS, POTÊNCIA 4 CV - CHI DIURNO. AF_08/2015	CHOR - CUSTOS HORÁRIOS DE MÁQUINAS E EQUIPAMENTOS	CHI	1,0000000	25,89	25,89
Composição Auxiliar	88297	SINAPI	OPERADOR DE MÁQUINAS E EQUIPAMENTOS COM ENCARGOS COMPLEMENTARES	SEDI - SERVIÇOS DIVERSOS	H	1,0000000	25,01	25,01
Composição Auxiliar	91529	SINAPI	COMPACTADOR DE SOLOS DE PERCUSSÃO (SOQUETE) COM MOTOR A GASOLINA 4 TEMPOS, POTÊNCIA 4 CV - DEPRECIÇÃO. AF_08/2015	CHOR - CUSTOS HORÁRIOS DE MÁQUINAS E EQUIPAMENTOS	H	1,0000000	0,70	0,70
Composição Auxiliar	91530	SINAPI	COMPACTADOR DE SOLOS DE PERCUSSÃO (SOQUETE) COM MOTOR A GASOLINA 4 TEMPOS, POTÊNCIA 4 CV - JUROS. AF_08/2015	CHOR - CUSTOS HORÁRIOS DE MÁQUINAS E EQUIPAMENTOS	H	1,0000000	0,18	0,18

MO sem LS => 18,77 LS => 0,00 MO com LS => 18,77
 Valor do BDI => 7,45 Valor com BDI => 33,34

	Código	Banco	Descrição	Tipo	Und	Quant.	Valor Unit	Total
Composição	91533	SINAPI	COMPACTADOR DE SOLOS DE PERCUSSÃO (SOQUETE) COM MOTOR A GASOLINA 4 TEMPOS, POTÊNCIA 4 CV - CHP DIURNO. AF_08/2015	CHOR - CUSTOS HORÁRIOS DE MÁQUINAS E EQUIPAMENTOS	CHP	1,0000000	32,71	32,71
Composição Auxiliar	88297	SINAPI	OPERADOR DE MÁQUINAS E EQUIPAMENTOS COM ENCARGOS COMPLEMENTARES	SEDI - SERVIÇOS DIVERSOS	H	1,0000000	25,01	25,01
Composição Auxiliar	91529	SINAPI	COMPACTADOR DE SOLOS DE PERCUSSÃO (SOQUETE) COM MOTOR A GASOLINA 4 TEMPOS, POTÊNCIA 4 CV - DEPRECIÇÃO. AF_08/2015	CHOR - CUSTOS HORÁRIOS DE MÁQUINAS E EQUIPAMENTOS	H	1,0000000	0,70	0,70
Composição Auxiliar	91530	SINAPI	COMPACTADOR DE SOLOS DE PERCUSSÃO (SOQUETE) COM MOTOR A GASOLINA 4 TEMPOS, POTÊNCIA 4 CV - JUROS. AF_08/2015	CHOR - CUSTOS HORÁRIOS DE MÁQUINAS E EQUIPAMENTOS	H	1,0000000	0,18	0,18
Composição Auxiliar	91531	SINAPI	COMPACTADOR DE SOLOS DE PERCUSSÃO (SOQUETE) COM MOTOR A GASOLINA 4 TEMPOS, POTÊNCIA 4 CV - MANUTENÇÃO. AF_08/2015	CHOR - CUSTOS HORÁRIOS DE MÁQUINAS E EQUIPAMENTOS	H	1,0000000	0,88	0,88
Composição Auxiliar	91532	SINAPI	COMPACTADOR DE SOLOS DE PERCUSSÃO (SOQUETE) COM MOTOR A GASOLINA 4 TEMPOS, POTÊNCIA 4 CV - MATERIAIS NA OPERAÇÃO. AF_08/2015	CHOR - CUSTOS HORÁRIOS DE MÁQUINAS E EQUIPAMENTOS	H	1,0000000	5,94	5,94

MO sem LS => 18,77 LS => 0,00 MO com LS => 18,77
 Valor do BDI => 9,41 Valor com BDI => 42,12

PREFEITURA MUNICIPAL DE MOJU
CNPJ:

	Código	Banco	Descrição	Tipo	Und	Quant.	Valor Unit	Total	
Composição	91529	SINAPI	COMPACTADOR DE SOLOS DE PERCUSSÃO (SOQUETE) COM MOTOR A GASOLINA 4 TEMPOS, POTÊNCIA 4 CV - DEPRECIAÇÃO. AF_08/2015	CHOR - CUSTOS HORÁRIOS DE MÁQUINAS E EQUIPAMENTOS	H	1,0000000	0,70	0,70	
Insumo	00013458	SINAPI	COMPACTADOR DE SOLOS DE PERCURSAO (SOQUETE) COM MOTOR A GASOLINA 4 TEMPOS DE 4 HP (4 CV)	Equipamento	UN	0,0000533	13.257,45	0,70	
				MO sem LS =>	0,00	LS =>	0,00	MO com LS =>	0,00
				Valor do BDI =>	0,20			Valor com BDI =>	0,90
Composição	91530	SINAPI	COMPACTADOR DE SOLOS DE PERCUSSÃO (SOQUETE) COM MOTOR A GASOLINA 4 TEMPOS, POTÊNCIA 4 CV - JUROS. AF_08/2015	CHOR - CUSTOS HORÁRIOS DE MÁQUINAS E EQUIPAMENTOS	H	1,0000000	0,18	0,18	
Insumo	00013458	SINAPI	COMPACTADOR DE SOLOS DE PERCURSAO (SOQUETE) COM MOTOR A GASOLINA 4 TEMPOS DE 4 HP (4 CV)	Equipamento	UN	0,0000143	13.257,45	0,18	
				MO sem LS =>	0,00	LS =>	0,00	MO com LS =>	0,00
				Valor do BDI =>	0,05			Valor com BDI =>	0,23
Composição	91531	SINAPI	COMPACTADOR DE SOLOS DE PERCUSSÃO (SOQUETE) COM MOTOR A GASOLINA 4 TEMPOS, POTÊNCIA 4 CV - MANUTENÇÃO. AF_08/2015	CHOR - CUSTOS HORÁRIOS DE MÁQUINAS E EQUIPAMENTOS	H	1,0000000	0,88	0,88	
Insumo	00013458	SINAPI	COMPACTADOR DE SOLOS DE PERCURSAO (SOQUETE) COM MOTOR A GASOLINA 4 TEMPOS DE 4 HP (4 CV)	Equipamento	UN	0,0000667	13.257,45	0,88	
				MO sem LS =>	0,00	LS =>	0,00	MO com LS =>	0,00
				Valor do BDI =>	0,25			Valor com BDI =>	1,13
Composição	91532	SINAPI	COMPACTADOR DE SOLOS DE PERCUSSÃO (SOQUETE) COM MOTOR A GASOLINA 4 TEMPOS, POTÊNCIA 4 CV - MATERIAIS NA OPERAÇÃO. AF_08/2015	CHOR - CUSTOS HORÁRIOS DE MÁQUINAS E EQUIPAMENTOS	H	1,0000000	5,94	5,94	
Insumo	00004222	SINAPI	GASOLINA COMUM	Material	L	1,0300000	5,77	5,94	
				MO sem LS =>	0,00	LS =>	0,00	MO com LS =>	0,00
				Valor do BDI =>	1,70			Valor com BDI =>	7,64
Composição	94963	SINAPI	CONCRETO FCK = 15MPA, TRAÇO 1:3,4:3,5 (EM MASSA SECA DE CIMENTO/ AREIA MÉDIA/ BRITA 1) - PREPARO MECÂNICO COM BETONEIRA 400 L. AF_05/2021	FUES - FUNDAÇÕES E ESTRUTURAS	m³	1,0000000	576,15	576,15	
Composição Auxiliar	88316	SINAPI	SERVENTE COM ENCARGOS COMPLEMENTARES	SEDI - SERVIÇOS DIVERSOS	H	2,3275000	19,22	44,73	
Composição Auxiliar	88377	SINAPI	OPERADOR DE BETONEIRA ESTACIONÁRIA/MISTURADOR COM ENCARGOS COMPLEMENTARES	SEDI - SERVIÇOS DIVERSOS	H	1,4695000	20,35	29,90	
Composição Auxiliar	88830	SINAPI	BETONEIRA CAPACIDADE NOMINAL DE 400 L, CAPACIDADE DE MISTURA 280 L, MOTOR ELÉTRICO TRIFÁSICO POTÊNCIA DE 2 CV, SEM CARREGADOR - CHP DIURNO. AF_05/2023	CHOR - CUSTOS HORÁRIOS DE MÁQUINAS E EQUIPAMENTOS	CHP	0,7563000	2,25	1,70	

PREFEITURA MUNICIPAL DE MOJU

CNPJ:

Composição Auxiliar	88831	SINAPI	BETONEIRA CAPACIDADE NOMINAL DE 400 L, CAPACIDADE DE MISTURA 280 L, MOTOR ELÉTRICO TRIFÁSICO POTÊNCIA DE 2 CV, SEM CARREGADOR - CHI DIURNO. AF_05/2023	CHOR - CUSTOS HORÁRIOS DE MÁQUINAS E EQUIPAMENTOS	CHI	0,7131000	0,46	0,32
Insumo	00000370	SINAPI	AREIA MEDIA - POSTO JAZIDA/FORNECEDOR (RETIRADO NA JAZIDA, SEM TRANSPORTE)	Material	m³	0,8046000	97,50	78,44
Insumo	00001379	SINAPI	CIMENTO PORTLAND COMPOSTO CP II-32	Material	KG	273,0630000	1,12	305,83
Insumo	00004721	SINAPI	PEDRA BRITADA N. 1 (9,5 a 19 MM) POSTO PEDREIRA/FORNECEDOR, SEM FRETE	Material	m³	0,5792000	198,95	115,23

MO sem LS => 48,59 LS => 0,00 MO com LS => 48,59
 Valor do BDI => 165,81 Valor com BDI => 741,96

	Código	Banco	Descrição	Tipo	Und	Quant.	Valor Unit	Total
Composição	94972	SINAPI	CONCRETO FCK = 30MPA, TRAÇO 1:2,1:2,5 (EM MASSA SECA DE CIMENTO/ AREIA MÉDIA/ BRITA 1) - PREPARO MECÂNICO COM BETONEIRA 600 L. AF_05/2021	FUES - FUNDAÇÕES E ESTRUTURAS	m³	1,0000000	693,58	693,58
Composição Auxiliar	88316	SINAPI	SERVENTE COM ENCARGOS COMPLEMENTARES	SEDI - SERVIÇOS DIVERSOS	H	1,9633000	19,22	37,73
Composição Auxiliar	88377	SINAPI	OPERADOR DE BETONEIRA ESTACIONÁRIA/MISTURADOR COM ENCARGOS COMPLEMENTARES	SEDI - SERVIÇOS DIVERSOS	H	1,2400000	20,35	25,23
Composição Auxiliar	89225	SINAPI	BETONEIRA CAPACIDADE NOMINAL DE 600 L, CAPACIDADE DE MISTURA 360 L, MOTOR ELÉTRICO TRIFÁSICO POTÊNCIA DE 4 CV, SEM CARREGADOR - CHP DIURNO. AF_05/2023	CHOR - CUSTOS HORÁRIOS DE MÁQUINAS E EQUIPAMENTOS	CHP	0,6382000	6,38	4,07
Composição Auxiliar	89226	SINAPI	BETONEIRA CAPACIDADE NOMINAL DE 600 L, CAPACIDADE DE MISTURA 360 L, MOTOR ELÉTRICO TRIFÁSICO POTÊNCIA DE 4 CV, SEM CARREGADOR - CHI DIURNO. AF_05/2023	CHOR - CUSTOS HORÁRIOS DE MÁQUINAS E EQUIPAMENTOS	CHI	0,6018000	1,89	1,13
Insumo	00000370	SINAPI	AREIA MEDIA - POSTO JAZIDA/FORNECEDOR (RETIRADO NA JAZIDA, SEM TRANSPORTE)	Material	m³	0,7119000	97,50	69,41
Insumo	00001379	SINAPI	CIMENTO PORTLAND COMPOSTO CP II-32	Material	KG	391,1663000	1,12	438,10
Insumo	00004721	SINAPI	PEDRA BRITADA N. 1 (9,5 a 19 MM) POSTO PEDREIRA/FORNECEDOR, SEM FRETE	Material	m³	0,5927000	198,95	117,91

MO sem LS => 40,99 LS => 0,00 MO com LS => 40,99
 Valor do BDI => 199,61 Valor com BDI => 893,19

	Código	Banco	Descrição	Tipo	Und	Quant.	Valor Unit	Total
Composição	94968	SINAPI	CONCRETO MAGRO PARA LASTRO, TRAÇO 1:4,5:4,5 (EM MASSA SECA DE CIMENTO/ AREIA MÉDIA/ BRITA 1) - PREPARO MECÂNICO COM BETONEIRA 600 L. AF_05/2021	FUES - FUNDAÇÕES E ESTRUTURAS	m³	1,0000000	509,17	509,17
Composição Auxiliar	88316	SINAPI	SERVENTE COM ENCARGOS COMPLEMENTARES	SEDI - SERVIÇOS DIVERSOS	H	2,1058000	19,22	40,47
Composição Auxiliar	88377	SINAPI	OPERADOR DE BETONEIRA ESTACIONÁRIA/MISTURADOR COM ENCARGOS COMPLEMENTARES	SEDI - SERVIÇOS DIVERSOS	H	1,3315000	20,35	27,09

PREFEITURA MUNICIPAL DE MOJU

CNPJ:

Composição Auxiliar	89225	SINAPI	BETONEIRA CAPACIDADE NOMINAL DE 600 L, CAPACIDADE DE MISTURA 360 L, MOTOR ELÉTRICO TRIFÁSICO POTÊNCIA DE 4 CV, SEM CARREGADOR - CHP DIURNO. AF_05/2023	CHOR - CUSTOS HORÁRIOS DE MÁQUINAS E EQUIPAMENTOS	CHP	0,6853000	6,38	4,37
Composição Auxiliar	89226	SINAPI	BETONEIRA CAPACIDADE NOMINAL DE 600 L, CAPACIDADE DE MISTURA 360 L, MOTOR ELÉTRICO TRIFÁSICO POTÊNCIA DE 4 CV, SEM CARREGADOR - CHI DIURNO. AF_05/2023	CHOR - CUSTOS HORÁRIOS DE MÁQUINAS E EQUIPAMENTOS	CHI	0,6462000	1,89	1,22
Insumo	00000370	SINAPI	AREIA MEDIA - POSTO JAZIDA/FORNECEDOR (RETIRADO NA JAZIDA, SEM TRANSPORTE)	Material	m³	0,8325000	97,50	81,16
Insumo	00001379	SINAPI	CIMENTO PORTLAND COMPOSTO CP II-32	Material	KG	213,4531000	1,12	239,06
Insumo	00004721	SINAPI	PEDRA BRITADA N. 1 (9,5 a 19 MM) POSTO PEDREIRA/FORNECEDOR, SEM FRETE	Material	m³	0,5821000	198,95	115,80

MO sem LS => 43,98 LS => 0,00 MO com LS => 43,98
 Valor do BDI => 146,53 Valor com BDI => 655,70

	Código	Banco	Descrição	Tipo	Und	Quant.	Valor Unit	Total
Composição	96977	SINAPI	CORDOALHA DE COBRE NU 50 MM², ENTERRADA - FORNECIMENTO E INSTALAÇÃO. AF_08/2023	INEL - INSTALAÇÃO ELÉTRICA/ELETRIFICAÇÃO E	M	1,0000000	57,41	57,41
Composição Auxiliar	88247	SINAPI	AUXILIAR DE ELETRICISTA COM ENCARGOS COMPLEMENTARES	SEDI - SERVIÇOS DIVERSOS	H	0,0331000	20,01	0,66
Composição Auxiliar	88264	SINAPI	ELETRICISTA COM ENCARGOS COMPLEMENTARES	SEDI - SERVIÇOS DIVERSOS	H	0,0331000	24,22	0,80
Insumo	00000867	SINAPI	CABO DE COBRE NU 50 MM2 MEIO-DURO	Material	M	1,0500000	53,29	55,95

MO sem LS => 0,96 LS => 0,00 MO com LS => 0,96
 Valor do BDI => 16,52 Valor com BDI => 73,93

	Código	Banco	Descrição	Tipo	Und	Quant.	Valor Unit	Total
Composição	92794	SINAPI	CORTE E DOBRA DE AÇO CA-50, DIÂMETRO DE 10,0 MM, UTILIZADO EM ESTRUTURAS DIVERSAS, EXCETO LAJES. AF_12/2015	FUES - FUNDAÇÕES E ESTRUTURAS	KG	1,0000000	9,44	9,44
Composição Auxiliar	88238	SINAPI	AJUDANTE DE ARMADOR COM ENCARGOS COMPLEMENTARES	SEDI - SERVIÇOS DIVERSOS	H	0,0018000	19,25	0,03
Composição Auxiliar	88245	SINAPI	ARMADOR COM ENCARGOS COMPLEMENTARES	SEDI - SERVIÇOS DIVERSOS	H	0,0125000	23,79	0,29
Insumo	00000034	SINAPI	ACO CA-50, 10,0 MM, VERGALHAO	Material	KG	1,1100000	8,22	9,12

MO sem LS => 0,22 LS => 0,00 MO com LS => 0,22
 Valor do BDI => 2,71 Valor com BDI => 12,15

	Código	Banco	Descrição	Tipo	Und	Quant.	Valor Unit	Total
Composição	92803	SINAPI	CORTE E DOBRA DE AÇO CA-50, DIÂMETRO DE 10,0 MM. AF_06/2022	FUES - FUNDAÇÕES E ESTRUTURAS	KG	1,0000000	9,34	9,34
Composição Auxiliar	88238	SINAPI	AJUDANTE DE ARMADOR COM ENCARGOS COMPLEMENTARES	SEDI - SERVIÇOS DIVERSOS	H	0,0014000	19,25	0,02
Composição Auxiliar	88245	SINAPI	ARMADOR COM ENCARGOS COMPLEMENTARES	SEDI - SERVIÇOS DIVERSOS	H	0,0088000	23,79	0,20

PREFEITURA MUNICIPAL DE MOJU
CNPJ:

Insumo	00000034	SINAPI	ACO CA-50, 10,0 MM, VERGALHAO	Material	KG	1,1100000	8,22	9,12	
				MO sem LS =>		0,15	LS =>	0,00 MO com LS =>	0,15
				Valor do BDI =>		2,68		Valor com BDI =>	12,02

	Código	Banco	Descrição	Tipo	Und	Quant.	Valor Unit	Total	
Composição	92793	SINAPI	CORTE E DOBRA DE AÇO CA-50, DIÂMETRO DE 8,0 MM, UTILIZADO EM ESTRUTURAS DIVERSAS, EXCETO LAJES. AF_12/2015	FUES - FUNDAÇÕES E ESTRUTURAS	KG	1,0000000	10,26	10,26	
Composição Auxiliar	88238	SINAPI	AJUDANTE DE ARMADOR COM ENCARGOS COMPLEMENTARES	SEDI - SERVIÇOS DIVERSOS	H	0,0032000	19,25	0,06	
Composição Auxiliar	88245	SINAPI	ARMADOR COM ENCARGOS COMPLEMENTARES	SEDI - SERVIÇOS DIVERSOS	H	0,0224000	23,79	0,53	
Insumo	00000033	SINAPI	ACO CA-50, 8,0 MM, VERGALHAO	Material	KG	1,1100000	8,72	9,67	
				MO sem LS =>		0,39	LS =>	0,00 MO com LS =>	0,39
				Valor do BDI =>		2,95		Valor com BDI =>	13,21

	Código	Banco	Descrição	Tipo	Und	Quant.	Valor Unit	Total	
Composição	92802	SINAPI	CORTE E DOBRA DE AÇO CA-50, DIÂMETRO DE 8,0 MM. AF_06/2022	FUES - FUNDAÇÕES E ESTRUTURAS	KG	1,0000000	10,10	10,10	
Composição Auxiliar	88238	SINAPI	AJUDANTE DE ARMADOR COM ENCARGOS COMPLEMENTARES	SEDI - SERVIÇOS DIVERSOS	H	0,0026000	19,25	0,05	
Composição Auxiliar	88245	SINAPI	ARMADOR COM ENCARGOS COMPLEMENTARES	SEDI - SERVIÇOS DIVERSOS	H	0,0162000	23,79	0,38	
Insumo	00000033	SINAPI	ACO CA-50, 8,0 MM, VERGALHAO	Material	KG	1,1100000	8,72	9,67	
				MO sem LS =>		0,29	LS =>	0,00 MO com LS =>	0,29
				Valor do BDI =>		2,90		Valor com BDI =>	13,00

	Código	Banco	Descrição	Tipo	Und	Quant.	Valor Unit	Total	
Composição	92791	SINAPI	CORTE E DOBRA DE AÇO CA-60, DIÂMETRO DE 5,0 MM, UTILIZADO EM ESTRUTURAS DIVERSAS, EXCETO LAJES. AF_12/2015	FUES - FUNDAÇÕES E ESTRUTURAS	KG	1,0000000	10,34	10,34	
Composição Auxiliar	88238	SINAPI	AJUDANTE DE ARMADOR COM ENCARGOS COMPLEMENTARES	SEDI - SERVIÇOS DIVERSOS	H	0,0108000	19,25	0,20	
Composição Auxiliar	88245	SINAPI	ARMADOR COM ENCARGOS COMPLEMENTARES	SEDI - SERVIÇOS DIVERSOS	H	0,0769000	23,79	1,82	
Insumo	00043059	SINAPI	ACO CA-60, 4,2 MM, OU 5,0 MM, OU 6,0 MM, OU 7,0 MM, VERGALHAO	Material	KG	1,0700000	7,78	8,32	
				MO sem LS =>		1,37	LS =>	0,00 MO com LS =>	1,37
				Valor do BDI =>		2,97		Valor com BDI =>	13,31

	Código	Banco	Descrição	Tipo	Und	Quant.	Valor Unit	Total
Composição	92800	SINAPI	CORTE E DOBRA DE AÇO CA-60, DIÂMETRO DE 5,0 MM. AF_06/2022	FUES - FUNDAÇÕES E ESTRUTURAS	KG	1,0000000	9,88	9,88
Composição Auxiliar	88238	SINAPI	AJUDANTE DE ARMADOR COM ENCARGOS COMPLEMENTARES	SEDI - SERVIÇOS DIVERSOS	H	0,0095000	19,25	0,18
Composição Auxiliar	88245	SINAPI	ARMADOR COM ENCARGOS COMPLEMENTARES	SEDI - SERVIÇOS DIVERSOS	H	0,0581000	23,79	1,38

PREFEITURA MUNICIPAL DE MOJU
CNPJ:

Insumo	00043059	SINAPI	ACO CA-60, 4,2 MM, OU 5,0 MM, OU 6,0 MM, OU 7,0 MM, VERGALHAO	Material	KG	1,0700000	7,78	8,32	
				MO sem LS =>		1,06	LS =>	0,00 MO com LS =>	1,06
				Valor do BDI =>		2,84		Valor com BDI =>	12,72
Composição	Código	Banco	Descrição	Tipo	Und	Quant.	Valor Unit	Total	
	95308	SINAPI	CURSO DE CAPACITAÇÃO PARA AJUDANTE DE ARMADOR (ENCARGOS COMPLEMENTARES) - HORISTA	SEDI - SERVIÇOS DIVERSOS	H	1,0000000	0,14	0,14	
Insumo	00006114	SINAPI	AJUDANTE DE ARMADOR (HORISTA)	Mão de Obra	H	0,0121100	11,69	0,14	
				MO sem LS =>		0,14	LS =>	0,00 MO com LS =>	0,14
				Valor do BDI =>		0,04		Valor com BDI =>	0,18
Composição	Código	Banco	Descrição	Tipo	Und	Quant.	Valor Unit	Total	
	295309	SEDOP	CURSO DE CAPACITAÇÃO PARA AJUDANTE DE CARPINTEIRO (ENCARGOS COMPLEMENTARES) - HORISTA		H	1,0000000	0,18	0,18	
Insumo	MO611700	SEDOP	CARPINTEIRO AUXILIAR	Mão de Obra	H	0,0155000	11,69	0,18	
				MO sem LS =>		0,18	LS =>	0,00 MO com LS =>	0,18
				Valor do BDI =>		0,05		Valor com BDI =>	0,23
Composição	Código	Banco	Descrição	Tipo	Und	Quant.	Valor Unit	Total	
	95309	SINAPI	CURSO DE CAPACITAÇÃO PARA AJUDANTE DE CARPINTEIRO (ENCARGOS COMPLEMENTARES) - HORISTA	SEDI - SERVIÇOS DIVERSOS	H	1,0000000	0,18	0,18	
Insumo	00006117	SINAPI	CARPINTEIRO AUXILIAR (HORISTA)	Mão de Obra	H	0,0154900	12,13	0,18	
				MO sem LS =>		0,18	LS =>	0,00 MO com LS =>	0,18
				Valor do BDI =>		0,05		Valor com BDI =>	0,23
Composição	Código	Banco	Descrição	Tipo	Und	Quant.	Valor Unit	Total	
	295312	SEDOP	CURSO DE CAPACITAÇÃO PARA AJUDANTE DE PEDREIRO (ENCARGOS COMPLEMENTARES) - HORISTA		H	1,0000000	0,18	0,18	
Insumo	MO612700	SEDOP	AJUDANTE DE PEDREIRO	Mão de Obra	H	0,0155000	11,69	0,18	
				MO sem LS =>		0,18	LS =>	0,00 MO com LS =>	0,18
				Valor do BDI =>		0,05		Valor com BDI =>	0,23
Composição	Código	Banco	Descrição	Tipo	Und	Quant.	Valor Unit	Total	
	95313	SINAPI	CURSO DE CAPACITAÇÃO PARA AJUDANTE ESPECIALIZADO (ENCARGOS COMPLEMENTARES) - HORISTA	SEDI - SERVIÇOS DIVERSOS	H	1,0000000	0,14	0,14	
Insumo	00000242	SINAPI	AJUDANTE ESPECIALIZADO (HORISTA)	Mão de Obra	H	0,0121100	12,14	0,14	
				MO sem LS =>		0,14	LS =>	0,00 MO com LS =>	0,14
				Valor do BDI =>		0,04		Valor com BDI =>	0,18
Composição	Código	Banco	Descrição	Tipo	Und	Quant.	Valor Unit	Total	
	95314	SINAPI	CURSO DE CAPACITAÇÃO PARA ARMADOR (ENCARGOS COMPLEMENTARES) - HORISTA	SEDI - SERVIÇOS DIVERSOS	H	1,0000000	0,19	0,19	
Insumo	00000378	SINAPI	ARMADOR (HORISTA)	Mão de Obra	H	0,0121100	16,18	0,19	

PREFEITURA MUNICIPAL DE MOJU

CNPJ:

MO sem LS => 0,19 LS => 0,00 MO com LS => 0,19
 Valor do BDI => 0,05 Valor com BDI => 0,24

	Código	Banco	Descrição	Tipo	Und	Quant.	Valor Unit	Total	
Composição	95315	SINAPI	CURSO DE CAPACITAÇÃO PARA ASSENTADOR DE TUBOS (ENCARGOS COMPLEMENTARES) - HORISTA	SEDI - SERVIÇOS DIVERSOS	H	1,0000000	0,29	0,29	
Insumo	00040331	SINAPI	ASSENTADOR DE MANILHAS	Mão de Obra	H	0,0154900	18,83	0,29	
				MO sem LS =>		0,29	LS =>	0,00 MO com LS =>	0,29
				Valor do BDI =>		0,08	Valor com BDI =>	0,37	

	Código	Banco	Descrição	Tipo	Und	Quant.	Valor Unit	Total	
Composição	295316	SEDOP	CURSO DE CAPACITAÇÃO PARA AUXILIAR DE ELETRICISTA (ENCARGOS COMPLEMENTARES) - HORISTA		H	1,0000000	0,45	0,45	
Insumo	MO247000	SEDOP	AJUDANTE DE ELETRICISTA	Mão de Obra	H	0,0392000	11,69	0,45	
				MO sem LS =>		0,45	LS =>	0,00 MO com LS =>	0,45
				Valor do BDI =>		0,12	Valor com BDI =>	0,57	

	Código	Banco	Descrição	Tipo	Und	Quant.	Valor Unit	Total	
Composição	95316	SINAPI	CURSO DE CAPACITAÇÃO PARA AUXILIAR DE ELETRICISTA (ENCARGOS COMPLEMENTARES) - HORISTA	SEDI - SERVIÇOS DIVERSOS	H	1,0000000	0,47	0,47	
Insumo	00000247	SINAPI	AJUDANTE DE ELETRICISTA (HORISTA)	Mão de Obra	H	0,0391600	12,13	0,47	
				MO sem LS =>		0,47	LS =>	0,00 MO com LS =>	0,47
				Valor do BDI =>		0,13	Valor com BDI =>	0,60	

	Código	Banco	Descrição	Tipo	Und	Quant.	Valor Unit	Total	
Composição	95317	SINAPI	CURSO DE CAPACITAÇÃO PARA AUXILIAR DE ENCANADOR OU BOMBEIRO HIDRÁULICO (ENCARGOS COMPLEMENTARES) - HORISTA	SEDI - SERVIÇOS DIVERSOS	H	1,0000000	0,22	0,22	
Insumo	00000246	SINAPI	AUXILIAR DE ENCANADOR OU BOMBEIRO HIDRAULICO (HORISTA)	Mão de Obra	H	0,0188700	12,13	0,22	
				MO sem LS =>		0,22	LS =>	0,00 MO com LS =>	0,22
				Valor do BDI =>		0,06	Valor com BDI =>	0,28	

	Código	Banco	Descrição	Tipo	Und	Quant.	Valor Unit	Total	
Composição	295317	SEDOP	CURSO DE CAPACITAÇÃO PARA AUXILIAR DE ENCANADOR OU BOMBEIRO HIDRÁULICO (ENCARGOS COMPLEMENTARES) - HORISTA		H	1,0000000	0,22	0,22	
Insumo	MO246000	SEDOP	AUXILIAR DE ENCANADOR OU BOMBEIRO HIDRÁULICO	Mão de Obra	H	0,0189000	11,69	0,22	
				MO sem LS =>		0,22	LS =>	0,00 MO com LS =>	0,22
				Valor do BDI =>		0,06	Valor com BDI =>	0,28	

	Código	Banco	Descrição	Tipo	Und	Quant.	Valor Unit	Total
Composição	95324	SINAPI	CURSO DE CAPACITAÇÃO PARA AZULEJISTA OU LADRILHISTA (ENCARGOS COMPLEMENTARES) - HORISTA	SEDI - SERVIÇOS DIVERSOS	H	1,0000000	0,25	0,25

PREFEITURA MUNICIPAL DE MOJU
CNPJ:

Insumo	00004760	SINAPI	AZULEJISTA OU LADRILHEIRO (HORISTA)	Mão de Obra	H	0,0154900	16,18	0,25	
				MO sem LS =>		0,25	LS =>	0,00 MO com LS =>	0,25
				Valor do BDI =>		0,07		Valor com BDI =>	0,32
Composição	Código	Banco	Descrição	Tipo	Und	Quant.	Valor Unit	Total	
	295329	SEDOP	CURSO DE CAPACITAÇÃO PARA CARPINTEIRO (ENCARGOS COMPLEMENTARES) - HORISTA		H	1,0000000	0,25	0,25	
Insumo	MO121400	SEDOP	CARPINTEIRO	Mão de Obra	H	0,0155000	16,18	0,25	
				MO sem LS =>		0,25	LS =>	0,00 MO com LS =>	0,25
				Valor do BDI =>		0,07		Valor com BDI =>	0,32
Composição	Código	Banco	Descrição	Tipo	Und	Quant.	Valor Unit	Total	
	95329	SINAPI	CURSO DE CAPACITAÇÃO PARA CARPINTEIRO DE ESQUADRIA (ENCARGOS COMPLEMENTARES) - HORISTA	SEDI - SERVIÇOS DIVERSOS	H	1,0000000	0,23	0,23	
Insumo	00001214	SINAPI	CARPINTEIRO DE ESQUADRIAS (HORISTA)	Mão de Obra	H	0,0154900	15,22	0,23	
				MO sem LS =>		0,23	LS =>	0,00 MO com LS =>	0,23
				Valor do BDI =>		0,06		Valor com BDI =>	0,29
Composição	Código	Banco	Descrição	Tipo	Und	Quant.	Valor Unit	Total	
	95330	SINAPI	CURSO DE CAPACITAÇÃO PARA CARPINTEIRO DE FÔRMAS (ENCARGOS COMPLEMENTARES) - HORISTA	SEDI - SERVIÇOS DIVERSOS	H	1,0000000	0,19	0,19	
Insumo	00001213	SINAPI	CARPINTEIRO DE FORMAS (HORISTA)	Mão de Obra	H	0,0121100	16,18	0,19	
				MO sem LS =>		0,19	LS =>	0,00 MO com LS =>	0,19
				Valor do BDI =>		0,05		Valor com BDI =>	0,24
Composição	Código	Banco	Descrição	Tipo	Und	Quant.	Valor Unit	Total	
	295332	SEDOP	CURSO DE CAPACITAÇÃO PARA ELETRICISTA (ENCARGOS COMPLEMENTARES) - HORISTA		H	1,0000000	0,63	0,63	
Insumo	MO243600	SEDOP	ELETRICISTA	Mão de Obra	H	0,0392000	16,18	0,63	
				MO sem LS =>		0,63	LS =>	0,00 MO com LS =>	0,63
				Valor do BDI =>		0,18		Valor com BDI =>	0,81
Composição	Código	Banco	Descrição	Tipo	Und	Quant.	Valor Unit	Total	
	95332	SINAPI	CURSO DE CAPACITAÇÃO PARA ELETRICISTA (ENCARGOS COMPLEMENTARES) - HORISTA	SEDI - SERVIÇOS DIVERSOS	H	1,0000000	0,63	0,63	
Insumo	00002436	SINAPI	ELETRICISTA (HORISTA)	Mão de Obra	H	0,0391600	16,18	0,63	
				MO sem LS =>		0,63	LS =>	0,00 MO com LS =>	0,63
				Valor do BDI =>		0,18		Valor com BDI =>	0,81
Composição	Código	Banco	Descrição	Tipo	Und	Quant.	Valor Unit	Total	
	295335	SEDOP	CURSO DE CAPACITAÇÃO PARA ENCANADOR OU BOMBEIRO HIDRÁULICO (ENCARGOS COMPLEMENTARES) - HORISTA		H	1,0000000	0,30	0,30	
Insumo	MO269600	SEDOP	ENCANADOR OU BOMBEIRO HIDRAULICO	Mão de Obra	H	0,0189000	16,18	0,30	

PREFEITURA MUNICIPAL DE MOJU

CNPJ:

MO sem LS => 0,30 LS => 0,00 MO com LS => 0,30
 Valor do BDI => 0,08 Valor com BDI => 0,38

	Código	Banco	Descrição	Tipo	Und	Quant.	Valor Unit	Total
Composição	95335	SINAPI	CURSO DE CAPACITAÇÃO PARA ENCANADOR OU BOMBEIRO HIDRÁULICO (ENCARGOS COMPLEMENTARES) - HORISTA	SEDI - SERVIÇOS DIVERSOS	H	1,0000000	0,30	0,30
Insumo	00002696	SINAPI	ENCANADOR OU BOMBEIRO HIDRAULICO (HORISTA)	Mão de Obra	H	0,0188700	16,18	0,30

MO sem LS => 0,30 LS => 0,00 MO com LS => 0,30
 Valor do BDI => 0,08 Valor com BDI => 0,38

	Código	Banco	Descrição	Tipo	Und	Quant.	Valor Unit	Total
Composição	95338	SINAPI	CURSO DE CAPACITAÇÃO PARA IMPERMEABILIZADOR (ENCARGOS COMPLEMENTARES) - HORISTA	SEDI - SERVIÇOS DIVERSOS	H	1,0000000	0,27	0,27
Insumo	00012873	SINAPI	IMPERMEABILIZADOR (HORISTA)	Mão de Obra	H	0,0222500	12,50	0,27

MO sem LS => 0,27 LS => 0,00 MO com LS => 0,27
 Valor do BDI => 0,07 Valor com BDI => 0,34

	Código	Banco	Descrição	Tipo	Und	Quant.	Valor Unit	Total
Composição	95351	SINAPI	CURSO DE CAPACITAÇÃO PARA MOTORISTA OPERADOR DE MUNCK (ENCARGOS COMPLEMENTARES) - HORISTA	SEDI - SERVIÇOS DIVERSOS	H	1,0000000	0,33	0,33
Insumo	00004096	SINAPI	MOTORISTA OPERADOR DE CAMINHAO COM MUNCK (HORISTA)	Mão de Obra	H	0,0171800	19,32	0,33

MO sem LS => 0,33 LS => 0,00 MO com LS => 0,33
 Valor do BDI => 0,09 Valor com BDI => 0,42

	Código	Banco	Descrição	Tipo	Und	Quant.	Valor Unit	Total
Composição	295389	SEDOP	CURSO DE CAPACITAÇÃO PARA OPERADOR DE BETONEIRA ESTACIONÁRIA/MISTURADOR (ENCARGOS COMPLEMENTARES) - HORISTA		H	1,0000000	0,14	0,14
Insumo	MO376660	SEDOP	OPERADOR DE BETONEIRA /MISTURADOR	Mão de Obra	H	0,0087000	16,18	0,14

MO sem LS => 0,14 LS => 0,00 MO com LS => 0,14
 Valor do BDI => 0,04 Valor com BDI => 0,18

	Código	Banco	Descrição	Tipo	Und	Quant.	Valor Unit	Total
Composição	95389	SINAPI	CURSO DE CAPACITAÇÃO PARA OPERADOR DE BETONEIRA ESTACIONÁRIA/MISTURADOR (ENCARGOS COMPLEMENTARES) - HORISTA	SEDI - SERVIÇOS DIVERSOS	H	1,0000000	0,12	0,12
Insumo	00037666	SINAPI	OPERADOR DE BETONEIRA ESTACIONARIA / MISTURADOR	Mão de Obra	H	0,0087200	13,99	0,12

MO sem LS => 0,12 LS => 0,00 MO com LS => 0,12
 Valor do BDI => 0,03 Valor com BDI => 0,15

	Código	Banco	Descrição	Tipo	Und	Quant.	Valor Unit	Total
Composição	95357	SINAPI	CURSO DE CAPACITAÇÃO PARA OPERADOR DE ESCAVADEIRA (ENCARGOS COMPLEMENTARES) - HORISTA	SEDI - SERVIÇOS DIVERSOS	H	1,0000000	0,23	0,23

PREFEITURA MUNICIPAL DE MOJU
CNPJ:

Insumo	00004234	SINAPI	OPERADOR DE ESCAVADEIRA	Mão de Obra	H	0,0121100	19,57	0,23	
				MO sem LS =>		0,23	LS =>	0,00 MO com LS =>	0,23
				Valor do BDI =>		0,06		Valor com BDI =>	0,29
Composição	Código	Banco	Descrição	Tipo	Und	Quant.	Valor Unit	Total	
	95358	SINAPI	CURSO DE CAPACITAÇÃO PARA OPERADOR DE GUINCHO (ENCARGOS COMPLEMENTARES) - HORISTA	SEDI - SERVIÇOS DIVERSOS	H	1,0000000	0,26	0,26	
Insumo	00004253	SINAPI	OPERADOR DE GUINCHO OU GUINCHEIRO	Mão de Obra	H	0,0171800	15,16	0,26	
				MO sem LS =>		0,26	LS =>	0,00 MO com LS =>	0,26
				Valor do BDI =>		0,07		Valor com BDI =>	0,33
Composição	Código	Banco	Descrição	Tipo	Und	Quant.	Valor Unit	Total	
	95359	SINAPI	CURSO DE CAPACITAÇÃO PARA OPERADOR DE GUINDASTE (ENCARGOS COMPLEMENTARES) - HORISTA	SEDI - SERVIÇOS DIVERSOS	H	1,0000000	0,33	0,33	
Insumo	00004254	SINAPI	OPERADOR DE GUINDASTE	Mão de Obra	H	0,0171800	19,72	0,33	
				MO sem LS =>		0,33	LS =>	0,00 MO com LS =>	0,33
				Valor do BDI =>		0,09		Valor com BDI =>	0,42
Composição	Código	Banco	Descrição	Tipo	Und	Quant.	Valor Unit	Total	
	95360	SINAPI	CURSO DE CAPACITAÇÃO PARA OPERADOR DE MÁQUINAS E EQUIPAMENTOS (ENCARGOS COMPLEMENTARES) - HORISTA	SEDI - SERVIÇOS DIVERSOS	H	1,0000000	0,22	0,22	
Insumo	00004230	SINAPI	OPERADOR DE MAQUINAS E TRATORES DIVERSOS (TERRAPLANAGEM)	Mão de Obra	H	0,0121100	18,55	0,22	
				MO sem LS =>		0,22	LS =>	0,00 MO com LS =>	0,22
				Valor do BDI =>		0,06		Valor com BDI =>	0,28
Composição	Código	Banco	Descrição	Tipo	Und	Quant.	Valor Unit	Total	
	295371	SEDOP	CURSO DE CAPACITAÇÃO PARA PEDREIRO (ENCARGOS COMPLEMENTARES) - HORISTA		H	1,0000000	0,36	0,36	
Insumo	MO475000	SEDOP	PEDREIRO	Mão de Obra	H	0,0223000	16,18	0,36	
				MO sem LS =>		0,36	LS =>	0,00 MO com LS =>	0,36
				Valor do BDI =>		0,10		Valor com BDI =>	0,46
Composição	Código	Banco	Descrição	Tipo	Und	Quant.	Valor Unit	Total	
	95371	SINAPI	CURSO DE CAPACITAÇÃO PARA PEDREIRO (ENCARGOS COMPLEMENTARES) - HORISTA	SEDI - SERVIÇOS DIVERSOS	H	1,0000000	0,36	0,36	
Insumo	00004750	SINAPI	PEDREIRO (HORISTA)	Mão de Obra	H	0,0222500	16,18	0,36	
				MO sem LS =>		0,36	LS =>	0,00 MO com LS =>	0,36
				Valor do BDI =>		0,10		Valor com BDI =>	0,46
Composição	Código	Banco	Descrição	Tipo	Und	Quant.	Valor Unit	Total	
	295372	SEDOP	CURSO DE CAPACITAÇÃO PARA PINTOR (ENCARGOS COMPLEMENTARES) - HORISTA		H	1,0000000	0,25	0,25	
Insumo	MO478300	SEDOP	PINTOR	Mão de Obra	H	0,0155000	16,18	0,25	

PREFEITURA MUNICIPAL DE MOJU
CNPJ:

MO sem LS => 0,25 LS => 0,00 MO com LS => 0,25
Valor do BDI => 0,07 Valor com BDI => 0,32

	Código	Banco	Descrição	Tipo	Und	Quant.	Valor Unit	Total
Composição	95372	SINAPI	CURSO DE CAPACITAÇÃO PARA PINTOR (ENCARGOS COMPLEMENTARES) - HORISTA	SEDI - SERVIÇOS DIVERSOS	H	1,0000000	0,25	0,25
Insumo	00004783	SINAPI	PINTOR (HORISTA)	Mão de Obra	H	0,0154900	16,18	0,25

MO sem LS => 0,25 LS => 0,00 MO com LS => 0,25
Valor do BDI => 0,07 Valor com BDI => 0,32

	Código	Banco	Descrição	Tipo	Und	Quant.	Valor Unit	Total
Composição	295378	SEDOP	CURSO DE CAPACITAÇÃO PARA SERVENTE (ENCARGOS COMPLEMENTARES) - HORISTA		H	1,0000000	0,26	0,26
Insumo	MO611100	SEDOP	SERVENTE	Mão de Obra	H	0,0223000	11,69	0,26

MO sem LS => 0,26 LS => 0,00 MO com LS => 0,26
Valor do BDI => 0,07 Valor com BDI => 0,33

	Código	Banco	Descrição	Tipo	Und	Quant.	Valor Unit	Total
Composição	95378	SINAPI	CURSO DE CAPACITAÇÃO PARA SERVENTE (ENCARGOS COMPLEMENTARES) - HORISTA	SEDI - SERVIÇOS DIVERSOS	H	1,0000000	0,26	0,26
Insumo	00006111	SINAPI	SERVENTE DE OBRAS	Mão de Obra	H	0,0222500	11,71	0,26

MO sem LS => 0,26 LS => 0,00 MO com LS => 0,26
Valor do BDI => 0,07 Valor com BDI => 0,33

	Código	Banco	Descrição	Tipo	Und	Quant.	Valor Unit	Total
Composição	95385	SINAPI	CURSO DE CAPACITAÇÃO PARA TELHADISTA (ENCARGOS COMPLEMENTARES) - HORISTA	SEDI - SERVIÇOS DIVERSOS	H	1,0000000	0,19	0,19
Insumo	00012869	SINAPI	TELHADADOR (HORISTA)	Mão de Obra	H	0,0121100	15,97	0,19

MO sem LS => 0,19 LS => 0,00 MO com LS => 0,19
Valor do BDI => 0,05 Valor com BDI => 0,24

	Código	Banco	Descrição	Tipo	Und	Quant.	Valor Unit	Total
Composição	91919	SINAPI	CURVA 180 GRAUS PARA ELETRODUTO, PVC, ROSCÁVEL, DN 32 MM (1"), PARA CIRCUITOS TERMINAIS, INSTALADA EM PAREDE - FORNECIMENTO E INSTALAÇÃO. AF 03/2023	INEL - INSTALAÇÃO ELÉTRICA/ELETRIFICAÇÃO E ILUMINAÇÃO EXTERNA	UN	1,0000000	21,36	21,36
Composição Auxiliar	88247	SINAPI	AUXILIAR DE ELETRICISTA COM ENCARGOS COMPLEMENTARES	SEDI - SERVIÇOS DIVERSOS	H	0,3280000	20,01	6,56
Composição Auxiliar	88264	SINAPI	ELETRICISTA COM ENCARGOS COMPLEMENTARES	SEDI - SERVIÇOS DIVERSOS	H	0,3280000	24,22	7,94
Insumo	00039276	SINAPI	CURVA 180 GRAUS, DE PVC RIGIDO ROSCAVEL, DE 1", PARA ELETRODUTO	Material	UN	1,0000000	6,86	6,86

MO sem LS => 9,64 LS => 0,00 MO com LS => 9,64
Valor do BDI => 6,14 Valor com BDI => 27,50

	Código	Banco	Descrição	Tipo	Und	Quant.	Valor Unit	Total
--	--------	-------	-----------	------	-----	--------	------------	-------

PREFEITURA MUNICIPAL DE MOJU

CNPJ:

Composição	91917	SINAPI	CURVA 90 GRAUS PARA ELETRODUTO, PVC, ROSCÁVEL, DN 32 MM (1"), PARA CIRCUITOS TERMINAIS, INSTALADA EM PAREDE - FORNECIMENTO E INSTALAÇÃO. AF_03/2023	INEL - INSTALAÇÃO ELÉTRICA/ELETRIFICAÇÃO E ILUMINAÇÃO EXTERNA	UN	1,0000000	19,13	19,13
Composição Auxiliar	88247	SINAPI	AUXILIAR DE ELETRICISTA COM ENCARGOS COMPLEMENTARES	SEDI - SERVIÇOS DIVERSOS	H	0,3280000	20,01	6,56
Composição Auxiliar	88264	SINAPI	ELETRICISTA COM ENCARGOS COMPLEMENTARES	SEDI - SERVIÇOS DIVERSOS	H	0,3280000	24,22	7,94
Insumo	00001884	SINAPI	CURVA 90 GRAUS, LONGA, DE PVC RIGIDO ROSCAVEL, DE 1", PARA ELETRODUTO	Material	UN	1,0000000	4,63	4,63

MO sem LS => 9,64 LS => 0,00 MO com LS => 9,64
 Valor do BDI => 5,50 Valor com BDI => 24,63

	Código	Banco	Descrição	Tipo	Und	Quant.	Valor Unit	Total
Composição	91982	SINAPI	DIMMER ROTATIVO (1 MÓDULO), 220V/600W, SEM SUPORTE E SEM PLACA - FORNECIMENTO E INSTALAÇÃO. AF_03/2023	INEL - INSTALAÇÃO ELÉTRICA/ELETRIFICAÇÃO E ILUMINAÇÃO EXTERNA	UN	1,0000000	89,32	89,32
Composição Auxiliar	88247	SINAPI	AUXILIAR DE ELETRICISTA COM ENCARGOS COMPLEMENTARES	SEDI - SERVIÇOS DIVERSOS	H	0,2320000	20,01	4,64
Composição Auxiliar	88264	SINAPI	ELETRICISTA COM ENCARGOS COMPLEMENTARES	SEDI - SERVIÇOS DIVERSOS	H	0,2320000	24,22	5,61
Insumo	00038109	SINAPI	VARIADOR DE LUMINOSIDADE ROTATIVO (DIMMER) 220 V, 600 W (APENAS MODULO)	Material	UN	1,0000000	79,07	79,07

MO sem LS => 6,81 LS => 0,00 MO com LS => 6,81
 Valor do BDI => 25,70 Valor com BDI => 115,02

	Código	Banco	Descrição	Tipo	Und	Quant.	Valor Unit	Total
Composição	93659	SINAPI	DISJUNTOR MONOPOLAR TIPO DIN, CORRENTE NOMINAL DE 50A - FORNECIMENTO E INSTALAÇÃO. AF_10/2020	INEL - INSTALAÇÃO ELÉTRICA/ELETRIFICAÇÃO E ILUMINAÇÃO EXTERNA	UN	1,0000000	23,38	23,38
Composição Auxiliar	88247	SINAPI	AUXILIAR DE ELETRICISTA COM ENCARGOS COMPLEMENTARES	SEDI - SERVIÇOS DIVERSOS	H	0,1892000	20,01	3,78
Composição Auxiliar	88264	SINAPI	ELETRICISTA COM ENCARGOS COMPLEMENTARES	SEDI - SERVIÇOS DIVERSOS	H	0,1892000	24,22	4,58
Insumo	00001575	SINAPI	TERMINAL A COMPRESSAO EM COBRE ESTANHADO PARA CABO 16 MM2, 1 FURO E 1 COMPRESSAO, PARA PARAFUSO DE FIXACAO M6	Material	UN	1,0000000	1,91	1,91
Insumo	00034686	SINAPI	DISJUNTOR TIPO DIN / IEC, MONOPOLAR DE 40 ATE 50A	Material	UN	1,0000000	13,11	13,11

MO sem LS => 5,56 LS => 0,00 MO com LS => 5,56
 Valor do BDI => 6,72 Valor com BDI => 30,10

	Código	Banco	Descrição	Tipo	Und	Quant.	Valor Unit	Total
Composição	88264	SINAPI	ELETRICISTA COM ENCARGOS COMPLEMENTARES	SEDI - SERVIÇOS DIVERSOS	H	1,0000000	24,22	24,22
Composição Auxiliar	95332	SINAPI	CURSO DE CAPACITAÇÃO PARA ELETRICISTA (ENCARGOS COMPLEMENTARES) - HORISTA	SEDI - SERVIÇOS DIVERSOS	H	1,0000000	0,63	0,63
Insumo	00002436	SINAPI	ELETRICISTA (HORISTA)	Mão de Obra	H	1,0000000	16,18	16,18

PREFEITURA MUNICIPAL DE MOJU
CNPJ:

Insumo	00037370	SINAPI	ALIMENTACAO - HORISTA (COLETADO CAIXA - ENCARGOS COMPLEMENTARES)	Outros	H	1,0000000	3,18	3,18
Insumo	00037371	SINAPI	TRANSPORTE - HORISTA (COLETADO CAIXA - ENCARGOS COMPLEMENTARES)	Serviços	H	1,0000000	1,02	1,02
Insumo	00037372	SINAPI	EXAMES - HORISTA (COLETADO CAIXA - ENCARGOS COMPLEMENTARES)	Outros	H	1,0000000	1,14	1,14
Insumo	00037373	SINAPI	SEGURO - HORISTA (COLETADO CAIXA - ENCARGOS COMPLEMENTARES)	Taxas	H	1,0000000	0,07	0,07
Insumo	00043460	SINAPI	FERRAMENTAS - FAMILIA ELETRICISTA - HORISTA (ENCARGOS COMPLEMENTARES - COLETADO CAIXA)	Equipamento	H	1,0000000	0,86	0,86
Insumo	00043484	SINAPI	EPI - FAMILIA ELETRICISTA - HORISTA (ENCARGOS COMPLEMENTARES - COLETADO CAIXA)	Equipamento	H	1,0000000	1,14	1,14

MO sem LS => 16,81 LS => 0,00 MO com LS => 16,81
Valor do BDI => 6,97 Valor com BDI => 31,19

	Código	Banco	Descrição	Tipo	Und	Quant.	Valor Unit	Total
Composição	280014	SEDOP	ELETRICISTA COM ENCARGOS COMPLEMENTARES		H	1,0000000	24,22	24,22
Composição Auxiliar	295332	SEDOP	CURSO DE CAPACITAÇÃO PARA ELETRICISTA (ENCARGOS COMPLEMENTARES) - HORISTA		H	1,0000000	0,63	0,63
Insumo	EC434840	SEDOP	EPI - FAMILIA ELETRICISTA - HORISTA (ENCARGOS COMPLEMENTARES - COLETADO CAIXA)	Material	H	1,0000000	1,14	1,14
Insumo	EC373720	SEDOP	EXAMES - HORISTA (ENCARGOS COMPLEMENTARES) (COLETA CAIXA)	Material	H	1,0000000	1,14	1,14
Insumo	EC373730	SEDOP	SEGURO - HORISTA (ENCARGOS COMPLEMENTARES) (COLETA CAIXA)	Material	H	1,0000000	0,07	0,07
Insumo	EC373710	SEDOP	TRANSPORTE - HORISTA (ENCARGOS COMPLEMENTARES) (COLETADO CAIXA)	Material	H	1,0000000	1,02	1,02
Insumo	EC373700	SEDOP	ALIMENTACAO - HORISTA (ENCARGOS COMPLEMENTARES) (COLETADO CAIXA)	Outros	H	1,0000000	3,18	3,18
Insumo	EC434600	SEDOP	FERRAMENTAS - FAMILIA ELETRICISTA - HORISTA (ENCARGOS COMPLEMENTARES - COLETADO CAIXA)	Material	H	1,0000000	0,86	0,86
Insumo	MO243600	SEDOP	ELETRICISTA	Mão de Obra	H	1,0000000	16,18	16,18

MO sem LS => 16,81 LS => 0,00 MO com LS => 16,81
Valor do BDI => 6,97 Valor com BDI => 31,19

	Código	Banco	Descrição	Tipo	Und	Quant.	Valor Unit	Total
Composição	91842	SINAPI	ELETRODUTO FLEXÍVEL CORRUGADO, PVC, DN 20 MM (1/2"), PARA CIRCUITOS TERMINAIS, INSTALADO EM LAJE - FORNECIMENTO E INSTALAÇÃO. AF 03/2023	INEL - INSTALAÇÃO ELÉTRICA/ELETRIFICAÇÃO E ILUMINAÇÃO EXTERNA	M	1,0000000	5,36	5,36
Composição Auxiliar	88247	SINAPI	AUXILIAR DE ELETRICISTA COM ENCARGOS COMPLEMENTARES	SEDI - SERVIÇOS DIVERSOS	H	0,0610000	20,01	1,22
Composição Auxiliar	88264	SINAPI	ELETRICISTA COM ENCARGOS COMPLEMENTARES	SEDI - SERVIÇOS DIVERSOS	H	0,0610000	24,22	1,47
Insumo	00002689	SINAPI	ELETRODUTO PVC FLEXIVEL CORRUGADO, COR AMARELA, DE 20 MM	Material	M	1,1000000	2,40	2,64

PREFEITURA MUNICIPAL DE MOJU

CNPJ:

Insumo	00043132	SINAPI	ARAME RECOZIDO 16 BWG, D = 1,65 MM (0,016 KG/M) OU 18 BWG, D = 1,25 MM (0,01 KG/M)	Material	KG	0,0016000	23,99	0,03	
				MO sem LS =>		1,78	LS =>	0,00 MO com LS =>	1,78
				Valor do BDI =>		1,54		Valor com BDI =>	6,90
Composição	Código	Banco	Descrição	Tipo	Und	Quant.	Valor Unit	Total	
	91852	SINAPI	ELETRODUTO FLEXÍVEL CORRUGADO, PVC, DN 20 MM (1/2"), PARA CIRCUITOS TERMINAIS, INSTALADO EM PAREDE - FORNECIMENTO E INSTALAÇÃO. AF 03/2023	INEL - INSTALAÇÃO ELÉTRICA/ELETRIFICAÇÃO E ILUMINAÇÃO EXTERNA	M	1,0000000	7,92	7,92	
Composição Auxiliar	88247	SINAPI	AUXILIAR DE ELETRICISTA COM ENCARGOS COMPLEMENTARES	SEDI - SERVIÇOS DIVERSOS	H	0,1240000	20,01	2,48	
Composição Auxiliar	88264	SINAPI	ELETRICISTA COM ENCARGOS COMPLEMENTARES	SEDI - SERVIÇOS DIVERSOS	H	0,1240000	24,22	3,00	
Insumo	00002689	SINAPI	ELETRODUTO PVC FLEXIVEL CORRUGADO, COR AMARELA, DE 20 MM	Material	M	1,0170000	2,40	2,44	
				MO sem LS =>		3,64	LS =>	0,00 MO com LS =>	3,64
				Valor do BDI =>		2,27		Valor com BDI =>	10,19
Composição	Código	Banco	Descrição	Tipo	Und	Quant.	Valor Unit	Total	
	91872	SINAPI	ELETRODUTO RÍGIDO ROSCÁVEL, PVC, DN 32 MM (1"), PARA CIRCUITOS TERMINAIS, INSTALADO EM PAREDE - FORNECIMENTO E INSTALAÇÃO. AF 03/2023	INEL - INSTALAÇÃO ELÉTRICA/ELETRIFICAÇÃO E ILUMINAÇÃO EXTERNA	M	1,0000000	16,56	16,56	
Composição Auxiliar	88247	SINAPI	AUXILIAR DE ELETRICISTA COM ENCARGOS COMPLEMENTARES	SEDI - SERVIÇOS DIVERSOS	H	0,1970000	20,01	3,94	
Composição Auxiliar	88264	SINAPI	ELETRICISTA COM ENCARGOS COMPLEMENTARES	SEDI - SERVIÇOS DIVERSOS	H	0,1970000	24,22	4,77	
Insumo	00002685	SINAPI	ELETRODUTO DE PVC RIGIDO ROSCAVEL DE 1 ", SEM LUVA	Material	M	1,0170000	7,72	7,85	
				MO sem LS =>		5,79	LS =>	0,00 MO com LS =>	5,79
				Valor do BDI =>		4,76		Valor com BDI =>	21,32
Composição	Código	Banco	Descrição	Tipo	Und	Quant.	Valor Unit	Total	
	280016	SEDOP	ENCANADOR OU BOMBEIRO HIDRÁULICO COM ENCARGOS COMPLEMENTARES		H	1,0000000	23,22	23,22	
Composição Auxiliar	295335	SEDOP	CURSO DE CAPACITAÇÃO PARA ENCANADOR OU BOMBEIRO HIDRÁULICO (ENCARGOS COMPLEMENTARES) - HORISTA		H	1,0000000	0,30	0,30	
Insumo	EC373710	SEDOP	TRANSPORTE - HORISTA (ENCARGOS COMPLEMENTARES) (COLETADO CAIXA)	Material	H	1,0000000	1,02	1,02	
Insumo	EC373720	SEDOP	EXAMES - HORISTA (ENCARGOS COMPLEMENTARES) (COLETA CAIXA)	Material	H	1,0000000	1,14	1,14	
Insumo	EC373700	SEDOP	ALIMENTACAO - HORISTA (ENCARGOS COMPLEMENTARES) (COLETADO CAIXA)	Outros	H	1,0000000	3,18	3,18	
Insumo	EC373730	SEDOP	SEGURO - HORISTA (ENCARGOS COMPLEMENTARES) (COLETA CAIXA)	Material	H	1,0000000	0,07	0,07	
Insumo	EC434850	SEDOP	EPI - FAMILIA ENCANADOR - HORISTA (ENCARGOS COMPLEMENTARES - COLETADO CAIXA)	Material	H	1,0000000	1,01	1,01	
Insumo	EC434610	SEDOP	FERRAMENTAS - FAMILIA ENCANADOR - HORISTA (ENCARGOS COMPLEMENTARES - COLETADO CAIXA)	Material	H	1,0000000	0,32	0,32	

PREFEITURA MUNICIPAL DE MOJU

CNPJ:

Insumo	MO269600	SEDP	ENCANADOR OU BOMBEIRO HIDRAULICO	Mão de Obra	H	1,0000000	16,18	16,18		
				MO sem LS =>		16,48	LS =>	0,00	MO com LS =>	16,48
				Valor do BDI =>		6,68			Valor com BDI =>	29,90

	Código	Banco	Descrição	Tipo	Und	Quant.	Valor Unit	Total		
Composição	88267	SINAPI	ENCANADOR OU BOMBEIRO HIDRÁULICO COM ENCARGOS COMPLEMENTARES	SEDI - SERVIÇOS DIVERSOS	H	1,0000000	23,22	23,22		
Composição Auxiliar	95335	SINAPI	CURSO DE CAPACITAÇÃO PARA ENCANADOR OU BOMBEIRO HIDRÁULICO (ENCARGOS COMPLEMENTARES) - HORISTA	SEDI - SERVIÇOS DIVERSOS	H	1,0000000	0,30	0,30		
Insumo	00002696	SINAPI	ENCANADOR OU BOMBEIRO HIDRAULICO (HORISTA)	Mão de Obra	H	1,0000000	16,18	16,18		
Insumo	00037370	SINAPI	ALIMENTACAO - HORISTA (COLETADO CAIXA - ENCARGOS COMPLEMENTARES)	Outros	H	1,0000000	3,18	3,18		
Insumo	00037371	SINAPI	TRANSPORTE - HORISTA (COLETADO CAIXA - ENCARGOS COMPLEMENTARES)	Serviços	H	1,0000000	1,02	1,02		
Insumo	00037372	SINAPI	EXAMES - HORISTA (COLETADO CAIXA - ENCARGOS COMPLEMENTARES)	Outros	H	1,0000000	1,14	1,14		
Insumo	00037373	SINAPI	SEGURO - HORISTA (COLETADO CAIXA - ENCARGOS COMPLEMENTARES)	Taxas	H	1,0000000	0,07	0,07		
Insumo	00043461	SINAPI	FERRAMENTAS - FAMILIA ENCANADOR - HORISTA (ENCARGOS COMPLEMENTARES - COLETADO CAIXA)	Equipamento	H	1,0000000	0,32	0,32		
Insumo	00043485	SINAPI	EPI - FAMILIA ENCANADOR - HORISTA (ENCARGOS COMPLEMENTARES - COLETADO CAIXA)	Equipamento	H	1,0000000	1,01	1,01		
				MO sem LS =>		16,48	LS =>	0,00	MO com LS =>	16,48
				Valor do BDI =>		6,68			Valor com BDI =>	29,90

	Código	Banco	Descrição	Tipo	Und	Quant.	Valor Unit	Total		
Composição	91170	SINAPI	FIXAÇÃO DE TUBOS HORIZONTAIS DE PVC, CPVC OU COBRE DIÂMETROS MENORES OU IGUAIS A 40 MM OU ELETROCALHAS ATÉ 150MM DE LARGURA, COM ABRAÇADEIRA METÁLICA RÍGIDA TIPO D 1/2, FIXADA EM PERFILADO EM LAJE. AF_05/2015	INHI - INSTALAÇÕES HIDROS SANITÁRIAS	M	1,0000000	2,90	2,90		
Composição Auxiliar	88248	SINAPI	AUXILIAR DE ENCANADOR OU BOMBEIRO HIDRÁULICO COM ENCARGOS COMPLEMENTARES	SEDI - SERVIÇOS DIVERSOS	H	0,0100000	19,09	0,19		
Composição Auxiliar	88267	SINAPI	ENCANADOR OU BOMBEIRO HIDRÁULICO COM ENCARGOS COMPLEMENTARES	SEDI - SERVIÇOS DIVERSOS	H	0,0690000	23,22	1,60		
Insumo	00000392	SINAPI	ABRACADEIRA EM ACO PARA AMARRACAO DE ELETRODUTOS, TIPO D, COM 1/2" E PARAFUSO DE FIXACAO	Material	UN	0,6500000	1,72	1,11		
				MO sem LS =>		1,25	LS =>	0,00	MO com LS =>	1,25
				Valor do BDI =>		0,83			Valor com BDI =>	3,73

	Código	Banco	Descrição	Tipo	Und	Quant.	Valor Unit	Total
Composição	102591	SINAPI	FURO EM CAIXA D'ÁGUA COM ESPESURA DE 2 ATÉ 5 MM E DIÂMETRO DE 25 MM. AF_06/2021	INHI - INSTALAÇÕES HIDROS SANITÁRIAS	UN	1,0000000	3,61	3,61
Composição Auxiliar	88248	SINAPI	AUXILIAR DE ENCANADOR OU BOMBEIRO HIDRÁULICO COM ENCARGOS COMPLEMENTARES	SEDI - SERVIÇOS DIVERSOS	H	0,0857000	19,09	1,63

PREFEITURA MUNICIPAL DE MOJU

CNPJ:

Composição Auxiliar	88267	SINAPI	ENCANADOR OU BOMBEIRO HIDRÁULICO COM ENCARGOS COMPLEMENTARES	SEDI - SERVIÇOS DIVERSOS	H	0,0857000	23,22	1,98		
				MO sem LS =>		2,46	LS =>	0,00	MO com LS =>	2,46
				Valor do BDI =>		1,03			Valor com BDI =>	4,64

	Código	Banco	Descrição	Tipo	Und	Quant.	Valor Unit	Total		
Composição	102595	SINAPI	FURO EM CAIXA D'ÁGUA COM ESPESSURA DE 2 ATÉ 5 MM E DIÂMETRO DE 40 MM. AF_06/2021	INHI - INSTALAÇÕES HIDROSANITÁRIAS	UN	1,0000000	4,61	4,61		
Composição Auxiliar	88248	SINAPI	AUXILIAR DE ENCANADOR OU BOMBEIRO HIDRÁULICO COM ENCARGOS COMPLEMENTARES	SEDI - SERVIÇOS DIVERSOS	H	0,1093000	19,09	2,08		
Composição Auxiliar	88267	SINAPI	ENCANADOR OU BOMBEIRO HIDRÁULICO COM ENCARGOS COMPLEMENTARES	SEDI - SERVIÇOS DIVERSOS	H	0,1093000	23,22	2,53		
				MO sem LS =>		3,14	LS =>	0,00	MO com LS =>	3,14
				Valor do BDI =>		1,32			Valor com BDI =>	5,93

	Código	Banco	Descrição	Tipo	Und	Quant.	Valor Unit	Total		
Composição	93282	SINAPI	GUINCHO ELÉTRICO DE COLUNA, CAPACIDADE 400 KG, COM MOTO FREIO, MOTOR TRIFÁSICO DE 1,25 CV - CHI DIURNO. AF_03/2016	CHOR - CUSTOS HORÁRIOS DE MÁQUINAS E EQUIPAMENTOS	CHI	1,0000000	22,14	22,14		
Composição Auxiliar	88295	SINAPI	OPERADOR DE GUINCHO COM ENCARGOS COMPLEMENTARES	SEDI - SERVIÇOS DIVERSOS	H	1,0000000	21,66	21,66		
Composição Auxiliar	93277	SINAPI	GUINCHO ELÉTRICO DE COLUNA, CAPACIDADE 400 KG, COM MOTO FREIO, MOTOR TRIFÁSICO DE 1,25 CV - DEPRECIÇÃO. AF_03/2016	CHOR - CUSTOS HORÁRIOS DE MÁQUINAS E EQUIPAMENTOS	H	1,0000000	0,39	0,39		
Composição Auxiliar	93278	SINAPI	GUINCHO ELÉTRICO DE COLUNA, CAPACIDADE 400 KG, COM MOTO FREIO, MOTOR TRIFÁSICO DE 1,25 CV - JUROS. AF_03/2016	CHOR - CUSTOS HORÁRIOS DE MÁQUINAS E EQUIPAMENTOS	H	1,0000000	0,09	0,09		
				MO sem LS =>		15,42	LS =>	0,00	MO com LS =>	15,42
				Valor do BDI =>		6,37			Valor com BDI =>	28,51

	Código	Banco	Descrição	Tipo	Und	Quant.	Valor Unit	Total
Composição	93281	SINAPI	GUINCHO ELÉTRICO DE COLUNA, CAPACIDADE 400 KG, COM MOTO FREIO, MOTOR TRIFÁSICO DE 1,25 CV - CHP DIURNO. AF_03/2016	CHOR - CUSTOS HORÁRIOS DE MÁQUINAS E EQUIPAMENTOS	CHP	1,0000000	23,35	23,35
Composição Auxiliar	88295	SINAPI	OPERADOR DE GUINCHO COM ENCARGOS COMPLEMENTARES	SEDI - SERVIÇOS DIVERSOS	H	1,0000000	21,66	21,66
Composição Auxiliar	93277	SINAPI	GUINCHO ELÉTRICO DE COLUNA, CAPACIDADE 400 KG, COM MOTO FREIO, MOTOR TRIFÁSICO DE 1,25 CV - DEPRECIÇÃO. AF_03/2016	CHOR - CUSTOS HORÁRIOS DE MÁQUINAS E EQUIPAMENTOS	H	1,0000000	0,39	0,39
Composição Auxiliar	93278	SINAPI	GUINCHO ELÉTRICO DE COLUNA, CAPACIDADE 400 KG, COM MOTO FREIO, MOTOR TRIFÁSICO DE 1,25 CV - JUROS. AF_03/2016	CHOR - CUSTOS HORÁRIOS DE MÁQUINAS E EQUIPAMENTOS	H	1,0000000	0,09	0,09
Composição Auxiliar	93279	SINAPI	GUINCHO ELÉTRICO DE COLUNA, CAPACIDADE 400 KG, COM MOTO FREIO, MOTOR TRIFÁSICO DE 1,25 CV - MANUTENÇÃO. AF_03/2016	CHOR - CUSTOS HORÁRIOS DE MÁQUINAS E EQUIPAMENTOS	H	1,0000000	0,36	0,36
Composição Auxiliar	93280	SINAPI	GUINCHO ELÉTRICO DE COLUNA, CAPACIDADE 400 KG, COM MOTO FREIO, MOTOR TRIFÁSICO DE 1,25 CV - MATERIAIS NA OPERAÇÃO. AF_03/2016	CHOR - CUSTOS HORÁRIOS DE MÁQUINAS E EQUIPAMENTOS	H	1,0000000	0,85	0,85

PREFEITURA MUNICIPAL DE MOJU

CNPJ:

MO sem LS => 15,42 LS => 0,00 MO com LS => 15,42
 Valor do BDI => 6,72 Valor com BDI => 30,07

	Código	Banco	Descrição	Tipo	Und	Quant.	Valor Unit	Total
Composição	93277	SINAPI	GUINCHO ELÉTRICO DE COLUNA, CAPACIDADE 400 KG, COM MOTO FREIO, MOTOR TRIFÁSICO DE 1,25 CV - DEPRECIÇÃO. AF_03/2016	CHOR - CUSTOS HORÁRIOS DE MÁQUINAS E EQUIPAMENTOS	H	1,0000000	0,39	0,39
Insumo	00036487	SINAPI	GUINCHO ELETRICO DE COLUNA, CAPACIDADE 400 KG, COM MOTO FREIO, MOTOR TRIFASICO DE 1,25 CV	Equipamento	UN	0,0000640	6.096,36	0,39

MO sem LS => 0,00 LS => 0,00 MO com LS => 0,00
 Valor do BDI => 0,11 Valor com BDI => 0,50

	Código	Banco	Descrição	Tipo	Und	Quant.	Valor Unit	Total
Composição	93278	SINAPI	GUINCHO ELÉTRICO DE COLUNA, CAPACIDADE 400 KG, COM MOTO FREIO, MOTOR TRIFÁSICO DE 1,25 CV - JUROS. AF_03/2016	CHOR - CUSTOS HORÁRIOS DE MÁQUINAS E EQUIPAMENTOS	H	1,0000000	0,09	0,09
Insumo	00036487	SINAPI	GUINCHO ELETRICO DE COLUNA, CAPACIDADE 400 KG, COM MOTO FREIO, MOTOR TRIFASICO DE 1,25 CV	Equipamento	UN	0,0000148	6.096,36	0,09

MO sem LS => 0,00 LS => 0,00 MO com LS => 0,00
 Valor do BDI => 0,02 Valor com BDI => 0,11

	Código	Banco	Descrição	Tipo	Und	Quant.	Valor Unit	Total
Composição	93279	SINAPI	GUINCHO ELÉTRICO DE COLUNA, CAPACIDADE 400 KG, COM MOTO FREIO, MOTOR TRIFÁSICO DE 1,25 CV - MANUTENÇÃO. AF_03/2016	CHOR - CUSTOS HORÁRIOS DE MÁQUINAS E EQUIPAMENTOS	H	1,0000000	0,36	0,36
Insumo	00036487	SINAPI	GUINCHO ELETRICO DE COLUNA, CAPACIDADE 400 KG, COM MOTO FREIO, MOTOR TRIFASICO DE 1,25 CV	Equipamento	UN	0,0000600	6.096,36	0,36

MO sem LS => 0,00 LS => 0,00 MO com LS => 0,00
 Valor do BDI => 0,10 Valor com BDI => 0,46

	Código	Banco	Descrição	Tipo	Und	Quant.	Valor Unit	Total
Composição	93280	SINAPI	GUINCHO ELÉTRICO DE COLUNA, CAPACIDADE 400 KG, COM MOTO FREIO, MOTOR TRIFÁSICO DE 1,25 CV - MATERIAIS NA OPERAÇÃO. AF_03/2016	CHOR - CUSTOS HORÁRIOS DE MÁQUINAS E EQUIPAMENTOS	H	1,0000000	0,85	0,85
Insumo	00002705	SINAPI	ENERGIA ELETRICA ATE 2000 KWH INDUSTRIAL, SEM DEMANDA	Material	KWH	0,7800000	1,09	0,85

MO sem LS => 0,00 LS => 0,00 MO com LS => 0,00
 Valor do BDI => 0,24 Valor com BDI => 1,09

	Código	Banco	Descrição	Tipo	Und	Quant.	Valor Unit	Total
Composição	93288	SINAPI	GUINDASTE HIDRÁULICO AUTOPROPELIDO, COM LANÇA TELESCÓPICA 40 M, CAPACIDADE MÁXIMA 60 T, POTÊNCIA 260 KW - CHI DIURNO. AF_03/2016	CHOR - CUSTOS HORÁRIOS DE MÁQUINAS E EQUIPAMENTOS	CHI	1,0000000	167,20	167,20
Composição Auxiliar	88296	SINAPI	OPERADOR DE GUINDASTE COM ENCARGOS COMPLEMENTARES	SEDI - SERVIÇOS DIVERSOS	H	1,0000000	26,29	26,29
Composição Auxiliar	93283	SINAPI	GUINDASTE HIDRÁULICO AUTOPROPELIDO, COM LANÇA TELESCÓPICA 40 M, CAPACIDADE MÁXIMA 60 T, POTÊNCIA 260 KW - DEPRECIÇÃO. AF_03/2016	CHOR - CUSTOS HORÁRIOS DE MÁQUINAS E EQUIPAMENTOS	H	1,0000000	94,26	94,26

PREFEITURA MUNICIPAL DE MOJU

CNPJ:

Composição Auxiliar	93284	SINAPI	GUINDASTE HIDRÁULICO AUTOPROPELIDO, COM LANÇA TELESCÓPICA 40 M, CAPACIDADE MÁXIMA 60 T, POTÊNCIA 260 KW - JUROS. AF_03/2016	CHOR - CUSTOS HORÁRIOS DE MÁQUINAS E EQUIPAMENTOS	H	1,0000000	33,22	33,22
Composição Auxiliar	93296	SINAPI	GUINDASTE HIDRÁULICO AUTOPROPELIDO, COM LANÇA TELESCÓPICA 40 M, CAPACIDADE MÁXIMA 60 T, POTÊNCIA 260 KW - IMPOSTOS E SEGUROS. AF 03/2016	CHOR - CUSTOS HORÁRIOS DE MÁQUINAS E EQUIPAMENTOS	H	1,0000000	13,43	13,43

MO sem LS => 20,05 LS => 0,00 MO com LS => 20,05
 Valor do BDI => 48,12 Valor com BDI => 215,32

	Código	Banco	Descrição	Tipo	Und	Quant.	Valor Unit	Total
Composição	93287	SINAPI	GUINDASTE HIDRÁULICO AUTOPROPELIDO, COM LANÇA TELESCÓPICA 40 M, CAPACIDADE MÁXIMA 60 T, POTÊNCIA 260 KW - CHP DIURNO. AF 03/2016	CHOR - CUSTOS HORÁRIOS DE MÁQUINAS E EQUIPAMENTOS	CHP	1,0000000	332,90	332,90
Composição Auxiliar	88296	SINAPI	OPERADOR DE GUINDASTE COM ENCARGOS COMPLEMENTARES	SEDI - SERVIÇOS DIVERSOS	H	1,0000000	26,29	26,29
Composição Auxiliar	93283	SINAPI	GUINDASTE HIDRÁULICO AUTOPROPELIDO, COM LANÇA TELESCÓPICA 40 M, CAPACIDADE MÁXIMA 60 T, POTÊNCIA 260 KW - DEPRECIÇÃO. AF 03/2016	CHOR - CUSTOS HORÁRIOS DE MÁQUINAS E EQUIPAMENTOS	H	1,0000000	94,26	94,26
Composição Auxiliar	93284	SINAPI	GUINDASTE HIDRÁULICO AUTOPROPELIDO, COM LANÇA TELESCÓPICA 40 M, CAPACIDADE MÁXIMA 60 T, POTÊNCIA 260 KW - JUROS. AF_03/2016	CHOR - CUSTOS HORÁRIOS DE MÁQUINAS E EQUIPAMENTOS	H	1,0000000	33,22	33,22
Composição Auxiliar	93285	SINAPI	GUINDASTE HIDRÁULICO AUTOPROPELIDO, COM LANÇA TELESCÓPICA 40 M, CAPACIDADE MÁXIMA 60 T, POTÊNCIA 260 KW - MANUTENÇÃO. AF 03/2016	CHOR - CUSTOS HORÁRIOS DE MÁQUINAS E EQUIPAMENTOS	H	1,0000000	151,53	151,53
Composição Auxiliar	93286	SINAPI	GUINDASTE HIDRÁULICO AUTOPROPELIDO, COM LANÇA TELESCÓPICA 40 M, CAPACIDADE MÁXIMA 60 T, POTÊNCIA 260 KW - MATERIAIS NA OPERAÇÃO. AF 03/2016	CHOR - CUSTOS HORÁRIOS DE MÁQUINAS E EQUIPAMENTOS	H	1,0000000	14,17	14,17
Composição Auxiliar	93296	SINAPI	GUINDASTE HIDRÁULICO AUTOPROPELIDO, COM LANÇA TELESCÓPICA 40 M, CAPACIDADE MÁXIMA 60 T, POTÊNCIA 260 KW - IMPOSTOS E SEGUROS. AF 03/2016	CHOR - CUSTOS HORÁRIOS DE MÁQUINAS E EQUIPAMENTOS	H	1,0000000	13,43	13,43

MO sem LS => 20,05 LS => 0,00 MO com LS => 20,05
 Valor do BDI => 95,80 Valor com BDI => 428,70

	Código	Banco	Descrição	Tipo	Und	Quant.	Valor Unit	Total
Composição	93283	SINAPI	GUINDASTE HIDRÁULICO AUTOPROPELIDO, COM LANÇA TELESCÓPICA 40 M, CAPACIDADE MÁXIMA 60 T, POTÊNCIA 260 KW - DEPRECIÇÃO. AF 03/2016	CHOR - CUSTOS HORÁRIOS DE MÁQUINAS E EQUIPAMENTOS	H	1,0000000	94,26	94,26
Insumo	00044474	SINAPI	GUINDASTE HIDRAULICO AUTOPROPELIDO, COM LANCA TELESCOPICA 40 M, CAPACIDADE MAXIMA 60 T, POTENCIA 260 KW, TRACAO 6 X 6	Equipamento	UN	0,0000400	2.356.731,25	94,26

MO sem LS => 0,00 LS => 0,00 MO com LS => 0,00
 Valor do BDI => 27,12 Valor com BDI => 121,38

	Código	Banco	Descrição	Tipo	Und	Quant.	Valor Unit	Total
Composição	93296	SINAPI	GUINDASTE HIDRÁULICO AUTOPROPELIDO, COM LANÇA TELESCÓPICA 40 M, CAPACIDADE MÁXIMA 60 T, POTÊNCIA 260 KW - IMPOSTOS E SEGUROS. AF 03/2016	CHOR - CUSTOS HORÁRIOS DE MÁQUINAS E EQUIPAMENTOS	H	1,0000000	13,43	13,43

PREFEITURA MUNICIPAL DE MOJU
CNPJ:

Insumo	00044474	SINAPI	GUINDASTE HIDRAULICO AUTOPROPELIDO, COM LANCA TELESCOPICA 40 M, CAPACIDADE MAXIMA 60 T, POTENCIA 260 KW, TRACAO 6 X 6	Equipamento	UN	0,0000057	2.356.731,25	13,43	
				MO sem LS =>	0,00	LS =>	0,00	MO com LS =>	0,00
				Valor do BDI =>	3,86			Valor com BDI =>	17,29
Composição	Código	Banco	Descrição	Tipo	Und	Quant.	Valor Unit	Total	
	93284	SINAPI	GUINDASTE HIDRÁULICO AUTOPROPELIDO, COM LANÇA TELESCÓPICA 40 M, CAPACIDADE MÁXIMA 60 T, POTÊNCIA 260 KW - JUROS. AF_03/2016	CHOR - CUSTOS HORÁRIOS DE MÁQUINAS E EQUIPAMENTOS	H	1,0000000	33,22	33,22	
Insumo	00044474	SINAPI	GUINDASTE HIDRAULICO AUTOPROPELIDO, COM LANCA TELESCOPICA 40 M, CAPACIDADE MAXIMA 60 T, POTENCIA 260 KW, TRACAO 6 X 6	Equipamento	UN	0,0000141	2.356.731,25	33,22	
				MO sem LS =>	0,00	LS =>	0,00	MO com LS =>	0,00
				Valor do BDI =>	9,56			Valor com BDI =>	42,78
Composição	Código	Banco	Descrição	Tipo	Und	Quant.	Valor Unit	Total	
	93285	SINAPI	GUINDASTE HIDRÁULICO AUTOPROPELIDO, COM LANÇA TELESCÓPICA 40 M, CAPACIDADE MÁXIMA 60 T, POTÊNCIA 260 KW - MANUTENÇÃO. AF_03/2016	CHOR - CUSTOS HORÁRIOS DE MÁQUINAS E EQUIPAMENTOS	H	1,0000000	151,53	151,53	
Insumo	00044474	SINAPI	GUINDASTE HIDRAULICO AUTOPROPELIDO, COM LANCA TELESCOPICA 40 M, CAPACIDADE MAXIMA 60 T, POTENCIA 260 KW, TRACAO 6 X 6	Equipamento	UN	0,0000643	2.356.731,25	151,53	
				MO sem LS =>	0,00	LS =>	0,00	MO com LS =>	0,00
				Valor do BDI =>	43,61			Valor com BDI =>	195,14
Composição	Código	Banco	Descrição	Tipo	Und	Quant.	Valor Unit	Total	
	93286	SINAPI	GUINDASTE HIDRÁULICO AUTOPROPELIDO, COM LANÇA TELESCÓPICA 40 M, CAPACIDADE MÁXIMA 60 T, POTÊNCIA 260 KW - MATERIAIS NA OPERAÇÃO. AF_03/2016	CHOR - CUSTOS HORÁRIOS DE MÁQUINAS E EQUIPAMENTOS	H	1,0000000	14,17	14,17	
Insumo	00002705	SINAPI	ENERGIA ELETRICA ATE 2000 KWH INDUSTRIAL, SEM DEMANDA	Material	KWH	13,0000000	1,09	14,17	
				MO sem LS =>	0,00	LS =>	0,00	MO com LS =>	0,00
				Valor do BDI =>	4,07			Valor com BDI =>	18,24
Composição	Código	Banco	Descrição	Tipo	Und	Quant.	Valor Unit	Total	
	5928	SINAPI	GUINDAUTO HIDRÁULICO, CAPACIDADE MÁXIMA DE CARGA 6200 KG, MOMENTO MÁXIMO DE CARGA 11,7 TM, ALCANCE MÁXIMO HORIZONTAL 9,70 M, INCLUSIVE CAMINHÃO TOCO PBT 16.000 KG, POTÊNCIA DE 189 CV - CHP DIURNO. AF_06/2014	CHOR - CUSTOS HORÁRIOS DE MÁQUINAS E EQUIPAMENTOS	CHP	1,0000000	267,92	267,92	
Composição Auxiliar	88286	SINAPI	MOTORISTA OPERADOR DE MUNCK COM ENCARGOS COMPLEMENTARES	SEDI - SERVIÇOS DIVERSOS	H	1,0000000	25,89	25,89	
Composição Auxiliar	89259	SINAPI	GUINDAUTO HIDRÁULICO, CAPACIDADE MÁXIMA DE CARGA 6200 KG, MOMENTO MÁXIMO DE CARGA 11,7 TM, ALCANCE MÁXIMO HORIZONTAL 9,70 M, INCLUSIVE CAMINHÃO TOCO PBT 16.000 KG, POTÊNCIA DE 189 CV - DEPRECIÇÃO. AF_06/2014	CHOR - CUSTOS HORÁRIOS DE MÁQUINAS E EQUIPAMENTOS	H	1,0000000	26,76	26,76	

PREFEITURA MUNICIPAL DE MOJU
CNPJ:

Composição Auxiliar	89260	SINAPI	GUINDAUTO HIDRÁULICO, CAPACIDADE MÁXIMA DE CARGA 6200 KG, MOMENTO MÁXIMO DE CARGA 11,7 TM, ALCANCE MÁXIMO HORIZONTAL 9,70 M, INCLUSIVE CAMINHÃO TOCO PBT 16.000 KG, POTÊNCIA DE 189 CV - JUROS. AF_06/2014	CHOR - CUSTOS HORÁRIOS DE MÁQUINAS E EQUIPAMENTOS	H	1,0000000	9,87	9,87
Composição Auxiliar	89262	SINAPI	GUINDAUTO HIDRÁULICO, CAPACIDADE MÁXIMA DE CARGA 6200 KG, MOMENTO MÁXIMO DE CARGA 11,7 TM, ALCANCE MÁXIMO HORIZONTAL 9,70 M, INCLUSIVE CAMINHÃO TOCO PBT 16.000 KG, POTÊNCIA DE 189 CV - MANUTENÇÃO. AF_06/2014	CHOR - CUSTOS HORÁRIOS DE MÁQUINAS E EQUIPAMENTOS	H	1,0000000	45,49	45,49
Composição Auxiliar	91466	SINAPI	GUINDAUTO HIDRÁULICO, CAPACIDADE MÁXIMA DE CARGA 6200 KG, MOMENTO MÁXIMO DE CARGA 11,7 TM, ALCANCE MÁXIMO HORIZONTAL 9,70 M, INCLUSIVE CAMINHÃO TOCO PBT 16.000 KG, POTÊNCIA DE 189 CV - IMPOSTOS E SEGUROS. AF_08/2015	CHOR - CUSTOS HORÁRIOS DE MÁQUINAS E EQUIPAMENTOS	H	1,0000000	3,98	3,98
Composição Auxiliar	91467	SINAPI	GUINDAUTO HIDRÁULICO, CAPACIDADE MÁXIMA DE CARGA 6200 KG, MOMENTO MÁXIMO DE CARGA 11,7 TM, ALCANCE MÁXIMO HORIZONTAL 9,70 M, INCLUSIVE CAMINHÃO TOCO PBT 16.000 KG, POTÊNCIA DE 189 CV - MATERIAIS NA OPERAÇÃO. AF_08/2015	CHOR - CUSTOS HORÁRIOS DE MÁQUINAS E EQUIPAMENTOS	H	1,0000000	155,93	155,93

MO sem LS => 19,65 LS => 0,00 MO com LS => 19,65
Valor do BDI => 77,10 Valor com BDI => 345,02

	Código	Banco	Descrição	Tipo	Und	Quant.	Valor Unit	Total
Composição	89259	SINAPI	GUINDAUTO HIDRÁULICO, CAPACIDADE MÁXIMA DE CARGA 6200 KG, MOMENTO MÁXIMO DE CARGA 11,7 TM, ALCANCE MÁXIMO HORIZONTAL 9,70 M, INCLUSIVE CAMINHÃO TOCO PBT 16.000 KG, POTÊNCIA DE 189 CV - DEPRECIÇÃO. AF_06/2014	CHOR - CUSTOS HORÁRIOS DE MÁQUINAS E EQUIPAMENTOS	H	1,0000000	26,76	26,76
Insumo	00003363	SINAPI	GUINDAUTO HIDRAULICO, CAPACIDADE MAXIMA DE CARGA 6200 KG, MOMENTO MAXIMO DE CARGA 11,7 TM , ALCANCE MAXIMO HORIZONTAL 9,70 M, PARA MONTAGEM SOBRE CHASSI DE CAMINHAO PBT MINIMO 13000 KG (INCLUI MONTAGEM, NAO INCLUI CAMINHAO)	Equipamento	UN	0,0000551	136.000,00	7,49
Insumo	00037752	SINAPI	CAMINHAO TOCO, PESO BRUTO TOTAL 16000 KG, CARGA UTIL MAXIMA 11030 KG, DISTANCIA ENTRE EIXOS 5,41 M, POTENCIA 185 CV (INCLUI CABINE E CHASSI, NAO INCLUI CARROCERIA)	Equipamento	UN	0,0000343	561.891,87	19,27

MO sem LS => 0,00 LS => 0,00 MO com LS => 0,00
Valor do BDI => 7,70 Valor com BDI => 34,46

	Código	Banco	Descrição	Tipo	Und	Quant.	Valor Unit	Total
Composição	91466	SINAPI	GUINDAUTO HIDRÁULICO, CAPACIDADE MÁXIMA DE CARGA 6200 KG, MOMENTO MÁXIMO DE CARGA 11,7 TM, ALCANCE MÁXIMO HORIZONTAL 9,70 M, INCLUSIVE CAMINHÃO TOCO PBT 16.000 KG, POTÊNCIA DE 189 CV - IMPOSTOS E SEGUROS. AF_08/2015	CHOR - CUSTOS HORÁRIOS DE MÁQUINAS E EQUIPAMENTOS	H	1,0000000	3,98	3,98

PREFEITURA MUNICIPAL DE MOJU

CNPJ:

Insumo	00003363	SINAPI	GUINDAUTO HIDRAULICO, CAPACIDADE MAXIMA DE CARGA 6200 KG, MOMENTO MAXIMO DE CARGA 11,7 TM , ALCANCE MAXIMO HORIZONTAL 9,70 M, PARA MONTAGEM SOBRE CHASSI DE CAMINHAO PBT MINIMO 13000 KG (INCLUI MONTAGEM, NAO INCLUI CAMINHAO)	Equipamento	UN	0,0000058	136.000,00	0,78
Insumo	00037752	SINAPI	CAMINHAO TOCO, PESO BRUTO TOTAL 16000 KG, CARGA UTIL MAXIMA 11030 KG, DISTANCIA ENTRE EIXOS 5,41 M, POTENCIA 185 CV (INCLUI CABINE E CHASSI, NAO INCLUI CARROCERIA)	Equipamento	UN	0,0000057	561.891,87	3,20

MO sem LS => 0,00 LS => 0,00 MO com LS => 0,00
 Valor do BDI => 1,14 Valor com BDI => 5,12

	Código	Banco	Descrição	Tipo	Und	Quant.	Valor Unit	Total
Composição	89260	SINAPI	GUINDAUTO HIDRÁULICO, CAPACIDADE MÁXIMA DE CARGA 6200 KG, MOMENTO MÁXIMO DE CARGA 11,7 TM, ALCANCE MÁXIMO HORIZONTAL 9,70 M, INCLUSIVE CAMINHÃO TOCO PBT 16.000 KG, POTÊNCIA DE 189 CV - JUROS. AF_06/2014	CHOR - CUSTOS HORÁRIOS DE MÁQUINAS E EQUIPAMENTOS	H	1,0000000	9,87	9,87
Insumo	00003363	SINAPI	GUINDAUTO HIDRAULICO, CAPACIDADE MAXIMA DE CARGA 6200 KG, MOMENTO MAXIMO DE CARGA 11,7 TM , ALCANCE MAXIMO HORIZONTAL 9,70 M, PARA MONTAGEM SOBRE CHASSI DE CAMINHAO PBT MINIMO 13000 KG (INCLUI MONTAGEM, NAO INCLUI CAMINHAO)	Equipamento	UN	0,0000144	136.000,00	1,95
Insumo	00037752	SINAPI	CAMINHAO TOCO, PESO BRUTO TOTAL 16000 KG, CARGA UTIL MAXIMA 11030 KG, DISTANCIA ENTRE EIXOS 5,41 M, POTENCIA 185 CV (INCLUI CABINE E CHASSI, NAO INCLUI CARROCERIA)	Equipamento	UN	0,0000141	561.891,87	7,92

MO sem LS => 0,00 LS => 0,00 MO com LS => 0,00
 Valor do BDI => 2,84 Valor com BDI => 12,71

	Código	Banco	Descrição	Tipo	Und	Quant.	Valor Unit	Total
Composição	89262	SINAPI	GUINDAUTO HIDRÁULICO, CAPACIDADE MÁXIMA DE CARGA 6200 KG, MOMENTO MÁXIMO DE CARGA 11,7 TM, ALCANCE MÁXIMO HORIZONTAL 9,70 M, INCLUSIVE CAMINHÃO TOCO PBT 16.000 KG, POTÊNCIA DE 189 CV - MANUTENÇÃO. AF_06/2014	CHOR - CUSTOS HORÁRIOS DE MÁQUINAS E EQUIPAMENTOS	H	1,0000000	45,49	45,49
Insumo	00003363	SINAPI	GUINDAUTO HIDRAULICO, CAPACIDADE MAXIMA DE CARGA 6200 KG, MOMENTO MAXIMO DE CARGA 11,7 TM , ALCANCE MAXIMO HORIZONTAL 9,70 M, PARA MONTAGEM SOBRE CHASSI DE CAMINHAO PBT MINIMO 13000 KG (INCLUI MONTAGEM, NAO INCLUI CAMINHAO)	Equipamento	UN	0,0000689	136.000,00	9,37
Insumo	00037752	SINAPI	CAMINHAO TOCO, PESO BRUTO TOTAL 16000 KG, CARGA UTIL MAXIMA 11030 KG, DISTANCIA ENTRE EIXOS 5,41 M, POTENCIA 185 CV (INCLUI CABINE E CHASSI, NAO INCLUI CARROCERIA)	Equipamento	UN	0,0000643	561.891,87	36,12

MO sem LS => 0,00 LS => 0,00 MO com LS => 0,00
 Valor do BDI => 13,09 Valor com BDI => 58,58

PREFEITURA MUNICIPAL DE MOJU

CNPJ:

	Código	Banco	Descrição	Tipo	Und	Quant.	Valor Unit	Total
Composição	91467	SINAPI	GUINDAUTO HIDRÁULICO, CAPACIDADE MÁXIMA DE CARGA 6200 KG, MOMENTO MÁXIMO DE CARGA 11,7 TM, ALCANCE MÁXIMO HORIZONTAL 9,70 M, INCLUSIVE CAMINHÃO TOCO PBT 16.000 KG, POTÊNCIA DE 189 CV - MATERIAIS NA OPERAÇÃO. AF_08/2015	CHOR - CUSTOS HORÁRIOS DE MÁQUINAS E EQUIPAMENTOS	H	1,0000000	155,93	155,93
Insumo	00004221	SINAPI	OLEO DIESEL COMBUSTIVEL COMUM	Material	L	26,4300000	5,90	155,93

MO sem LS => 0,00 LS => 0,00 MO com LS => 0,00
 Valor do BDI => 44,87 Valor com BDI => 200,80

	Código	Banco	Descrição	Tipo	Und	Quant.	Valor Unit	Total
Composição	96986	SINAPI	HASTE DE ATERRAMENTO, DIÂMETRO 3/4", COM 3 METROS - FORNECIMENTO E INSTALAÇÃO. AF_08/2023	INEL - INSTALAÇÃO ELÉTRICA/ELETRIFICAÇÃO E SEDI - SERVIÇOS DIVERSOS	UN	1,0000000	102,98	102,98
Composição Auxiliar	88247	SINAPI	AUXILIAR DE ELETRICISTA COM ENCARGOS COMPLEMENTARES	SEDI - SERVIÇOS DIVERSOS	H	0,3882000	20,01	7,76
Composição Auxiliar	88264	SINAPI	ELETRICISTA COM ENCARGOS COMPLEMENTARES	SEDI - SERVIÇOS DIVERSOS	H	0,3882000	24,22	9,40
Insumo	00003378	SINAPI	HASTE DE ATERRAMENTO EM ACO COM 3,00 M DE COMPRIMENTO E DN = 3/4", REVESTIDA COM BAIXA CAMADA DE COBRE, SEM CONECTOR	Material	UN	1,0000000	85,82	85,82

MO sem LS => 11,41 LS => 0,00 MO com LS => 11,41
 Valor do BDI => 29,63 Valor com BDI => 132,61

	Código	Banco	Descrição	Tipo	Und	Quant.	Valor Unit	Total
Composição	88270	SINAPI	IMPERMEABILIZADOR COM ENCARGOS COMPLEMENTARES	SEDI - SERVIÇOS DIVERSOS	H	1,0000000	20,19	20,19
Composição Auxiliar	95338	SINAPI	CURSO DE CAPACITAÇÃO PARA IMPERMEABILIZADOR (ENCARGOS COMPLEMENTARES) - HORISTA	SEDI - SERVIÇOS DIVERSOS	H	1,0000000	0,27	0,27
Insumo	00012873	SINAPI	IMPERMEABILIZADOR (HORISTA)	Mão de Obra	H	1,0000000	12,50	12,50
Insumo	00037370	SINAPI	ALIMENTAÇÃO - HORISTA (COLETADO CAIXA - ENCARGOS COMPLEMENTARES)	Outros	H	1,0000000	3,18	3,18
Insumo	00037371	SINAPI	TRANSPORTE - HORISTA (COLETADO CAIXA - ENCARGOS COMPLEMENTARES)	Serviços	H	1,0000000	1,02	1,02
Insumo	00037372	SINAPI	EXAMES - HORISTA (COLETADO CAIXA - ENCARGOS COMPLEMENTARES)	Outros	H	1,0000000	1,14	1,14
Insumo	00037373	SINAPI	SEGURO - HORISTA (COLETADO CAIXA - ENCARGOS COMPLEMENTARES)	Taxas	H	1,0000000	0,07	0,07
Insumo	00043465	SINAPI	FERRAMENTAS - FAMÍLIA PEDREIRO - HORISTA (ENCARGOS COMPLEMENTARES - COLETADO CAIXA)	Equipamento	H	1,0000000	0,84	0,84
Insumo	00043489	SINAPI	EPI - FAMÍLIA PEDREIRO - HORISTA (ENCARGOS COMPLEMENTARES - COLETADO CAIXA)	Equipamento	H	1,0000000	1,17	1,17

MO sem LS => 12,77 LS => 0,00 MO com LS => 12,77
 Valor do BDI => 5,81 Valor com BDI => 26,00

	Código	Banco	Descrição	Tipo	Und	Quant.	Valor Unit	Total
--	--------	-------	-----------	------	-----	--------	------------	-------

PREFEITURA MUNICIPAL DE MOJU
CNPJ:

Composição	92260	SINAPI	INSTALAÇÃO DE TESOURA (INTEIRA OU MEIA), BIAPOIADA, EM MADEIRA NÃO APARELHADA, PARA VÃOS MAIORES OU IGUAIS A 6,0 M E MENORES QUE 8,0 M, INCLUSO IÇAMENTO. AF_07/2019	COBE - COBERTURA	UN	1,0000000	487,29	487,29
Composição Auxiliar	88239	SINAPI	AJUDANTE DE CARPINTEIRO COM ENCARGOS COMPLEMENTARES	SEDI - SERVIÇOS DIVERSOS	H	2,0440000	19,55	39,96
Composição Auxiliar	88262	SINAPI	CARPINTEIRO DE FORMAS COM ENCARGOS COMPLEMENTARES	SEDI - SERVIÇOS DIVERSOS	H	5,3430000	23,61	126,14
Composição Auxiliar	93287	SINAPI	GUINDASTE HIDRÁULICO AUTOPROPELIDO, COM LANÇA TELESCÓPICA 40 M, CAPACIDADE MÁXIMA 60 T, POTÊNCIA 260 KW - CHP DIURNO. AF 03/2016	CHOR - CUSTOS HORÁRIOS DE MÁQUINAS E EQUIPAMENTOS	CHP	0,1133000	332,90	37,71
Composição Auxiliar	93288	SINAPI	GUINDASTE HIDRÁULICO AUTOPROPELIDO, COM LANÇA TELESCÓPICA 40 M, CAPACIDADE MÁXIMA 60 T, POTÊNCIA 260 KW - CHI DIURNO. AF 03/2016	CHOR - CUSTOS HORÁRIOS DE MÁQUINAS E EQUIPAMENTOS	CHI	0,1570000	167,20	26,25
Insumo	00004425	SINAPI	VIGA NAO APARELHADA *6 X 12* CM, EM MACARANDUBA/MASSARANDUBA, ANGELIM OU EQUIVALENTE DA REGIAO - BRUTA	Material	M	9,0000000	25,38	228,42
Insumo	00005075	SINAPI	PREGO DE ACO POLIDO COM CABECA 18 X 30 (2 3/4 X 10)	Material	KG	1,1250000	23,58	26,52
Insumo	00040552	SINAPI	PARAFUSO, AUTO ATARRACHANTE, CABECA CHATA, FENDA SIMPLES, 1/4" (6,35 MM) X 25 MM	Material	CENTO	0,0400000	57,35	2,29

MO sem LS => 118,03 LS => 0,00 MO com LS => 118,03
Valor do BDI => 140,24 Valor com BDI => 627,53

	Código	Banco	Descrição	Tipo	Und	Quant.	Valor Unit	Total
Composição	91959	SINAPI	INTERRUPTOR SIMPLES (2 MÓDULOS), 10A/250V, INCLUINDO SUPORTE E PLACA - FORNECIMENTO E INSTALAÇÃO. AF_03/2023	INEL - INSTALAÇÃO ELÉTRICA/ELETRIFICAÇÃO E ILUMINAÇÃO EXTERNA	UN	1,0000000	42,20	42,20
Composição Auxiliar	91946	SINAPI	SUPORTE PARAFUSADO COM PLACA DE ENCAIXE 4" X 2" MÉDIO (1,30 M DO PISO) PARA PONTO ELÉTRICO - FORNECIMENTO E INSTALAÇÃO. AF 03/2023	INEL - INSTALAÇÃO ELÉTRICA/ELETRIFICAÇÃO E ILUMINAÇÃO EXTERNA	UN	1,0000000	10,23	10,23
Composição Auxiliar	91958	SINAPI	INTERRUPTOR SIMPLES (2 MÓDULOS), 10A/250V, SEM SUPORTE E SEM PLACA - FORNECIMENTO E INSTALAÇÃO. AF_03/2023	INEL - INSTALAÇÃO ELÉTRICA/ELETRIFICAÇÃO E ILUMINAÇÃO EXTERNA	UN	1,0000000	31,97	31,97

MO sem LS => 15,57 LS => 0,00 MO com LS => 15,57
Valor do BDI => 12,14 Valor com BDI => 54,34

	Código	Banco	Descrição	Tipo	Und	Quant.	Valor Unit	Total
Composição	91958	SINAPI	INTERRUPTOR SIMPLES (2 MÓDULOS), 10A/250V, SEM SUPORTE E SEM PLACA - FORNECIMENTO E INSTALAÇÃO. AF_03/2023	INEL - INSTALAÇÃO ELÉTRICA/ELETRIFICAÇÃO E ILUMINAÇÃO EXTERNA	UN	1,0000000	31,97	31,97
Composição Auxiliar	88247	SINAPI	AUXILIAR DE ELETRICISTA COM ENCARGOS COMPLEMENTARES	SEDI - SERVIÇOS DIVERSOS	H	0,4020000	20,01	8,04
Composição Auxiliar	88264	SINAPI	ELETRICISTA COM ENCARGOS COMPLEMENTARES	SEDI - SERVIÇOS DIVERSOS	H	0,4020000	24,22	9,73
Insumo	00038112	SINAPI	INTERRUPTOR SIMPLES 10A, 250V (APENAS MODULO)	Material	UN	2,0000000	7,10	14,20

MO sem LS => 11,81 LS => 0,00 MO com LS => 11,81

PREFEITURA MUNICIPAL DE MOJU
CNPJ:

						Valor do BDI =>	9,20	Valor com BDI =>	41,17
Composição	Código	Banco	Descrição	Tipo	Und	Quant.	Valor Unit	Total	
	94672	SINAPI	JOELHO 90 GRAUS COM BUCHA DE LATÃO, PVC, SOLDÁVEL, DN 25 MM, X 3/4 INSTALADO EM RESERVAÇÃO DE ÁGUA DE EDIFICAÇÃO QUE POSSUA RESERVATÓRIO DE FIBRA/FIBROCIMENTO FORNECIMENTO E INSTALAÇÃO. AF_06/2016	INHI - INSTALAÇÕES HIDROSANITÁRIAS	UN	1,0000000	9,27	9,27	
Composição Auxiliar	88248	SINAPI	AUXILIAR DE ENCANADOR OU BOMBEIRO HIDRÁULICO COM ENCARGOS COMPLEMENTARES	SEDI - SERVIÇOS DIVERSOS	H	0,1200000	19,09	2,29	
Composição Auxiliar	88267	SINAPI	ENCANADOR OU BOMBEIRO HIDRÁULICO COM ENCARGOS COMPLEMENTARES	SEDI - SERVIÇOS DIVERSOS	H	0,1200000	23,22	2,78	
Insumo	00003522	SINAPI	JOELHO PVC, SOLDAVEL COM ROSCA, 90 GRAUS, 25 MM X 3/4", COR MARROM, PARA AGUA FRIA PREDIAL	Material	UN	1,0000000	2,73	2,73	
Insumo	00020080	SINAPI	ADESIVO PLASTICO PARA PVC, FRASCO COM 175 GR	Material	UN	0,0400000	19,59	0,78	
Insumo	00020083	SINAPI	SOLUCAO PREPARADORA / LIMPADORA PARA PVC, FRASCO COM 1000 CM3	Material	UN	0,0100000	67,99	0,67	
Insumo	00038383	SINAPI	LIXA D'AGUA EM FOLHA, GRAO 100	Material	UN	0,0120000	1,84	0,02	
						MO sem LS =>	3,45	LS =>	0,00
						Valor do BDI =>	2,66	MO com LS =>	3,45
								Valor com BDI =>	11,93

						Valor do BDI =>	2,66	Valor com BDI =>	11,93
Composição	Código	Banco	Descrição	Tipo	Und	Quant.	Valor Unit	Total	
	89366	SINAPI	JOELHO 90 GRAUS COM BUCHA DE LATÃO, PVC, SOLDÁVEL, DN 25MM, X 3/4 INSTALADO EM RAMAL OU SUB-RAMAL DE ÁGUA - FORNECIMENTO E INSTALAÇÃO. AF_06/2022	INHI - INSTALAÇÕES HIDROSANITÁRIAS	UN	1,0000000	15,92	15,92	
Composição Auxiliar	88248	SINAPI	AUXILIAR DE ENCANADOR OU BOMBEIRO HIDRÁULICO COM ENCARGOS COMPLEMENTARES	SEDI - SERVIÇOS DIVERSOS	H	0,1416000	19,09	2,70	
Composição Auxiliar	88267	SINAPI	ENCANADOR OU BOMBEIRO HIDRÁULICO COM ENCARGOS COMPLEMENTARES	SEDI - SERVIÇOS DIVERSOS	H	0,1416000	23,22	3,28	
Insumo	00000122	SINAPI	ADESIVO PLASTICO PARA PVC, FRASCO COM *850* GR	Material	UN	0,0059000	60,01	0,35	
Insumo	00003524	SINAPI	JOELHO PVC, SOLDAVEL, COM BUCHA DE LATAO, 90 GRAUS, 25 MM X 3/4", PARA AGUA FRIA PREDIAL	Material	UN	1,0000000	9,06	9,06	
Insumo	00020083	SINAPI	SOLUCAO PREPARADORA / LIMPADORA PARA PVC, FRASCO COM 1000 CM3	Material	UN	0,0070000	67,99	0,47	
Insumo	00038383	SINAPI	LIXA D'AGUA EM FOLHA, GRAO 100	Material	UN	0,0338000	1,84	0,06	
						MO sem LS =>	4,07	LS =>	0,00
						Valor do BDI =>	4,58	MO com LS =>	4,07
								Valor com BDI =>	20,50

						Valor do BDI =>	4,58	Valor com BDI =>	20,50
Composição	Código	Banco	Descrição	Tipo	Und	Quant.	Valor Unit	Total	
	89362	SINAPI	JOELHO 90 GRAUS, PVC, SOLDÁVEL, DN 25MM, INSTALADO EM RAMAL OU SUB-RAMAL DE ÁGUA - FORNECIMENTO E INSTALAÇÃO. AF_06/2022	INHI - INSTALAÇÕES HIDROSANITÁRIAS	UN	1,0000000	8,26	8,26	
Composição Auxiliar	88248	SINAPI	AUXILIAR DE ENCANADOR OU BOMBEIRO HIDRÁULICO COM ENCARGOS COMPLEMENTARES	SEDI - SERVIÇOS DIVERSOS	H	0,1520000	19,09	2,90	

PREFEITURA MUNICIPAL DE MOJU

CNPJ:

Composição Auxiliar	88267	SINAPI	ENCANADOR OU BOMBEIRO HIDRÁULICO COM ENCARGOS COMPLEMENTARES	SEDI - SERVIÇOS DIVERSOS	H	0,1520000	23,22	3,52
Insumo	00000122	SINAPI	ADESIVO PLASTICO PARA PVC, FRASCO COM *850* GR	Material	UN	0,0071000	60,01	0,42
Insumo	00003529	SINAPI	JOELHO PVC, SOLDAVEL, 90 GRAUS, 25 MM, COR MARROM, PARA AGUA FRIA PREDIAL	Material	UN	1,0000000	0,82	0,82
Insumo	00020083	SINAPI	SOLUCAO PREPARADORA / LIMPADORA PARA PVC, FRASCO COM 1000 CM3	Material	UN	0,0080000	67,99	0,54
Insumo	00038383	SINAPI	LIXA D'AGUA EM FOLHA, GRAO 100	Material	UN	0,0338000	1,84	0,06

MO sem LS => 4,37 LS => 0,00 MO com LS => 4,37
 Valor do BDI => 2,37 Valor com BDI => 10,63

	Código	Banco	Descrição	Tipo	Und	Quant.	Valor Unit	Total
Composição	94676	SINAPI	JOELHO 90 GRAUS, PVC, SOLDÁVEL, DN 40 MM INSTALADO EM RESERVAÇÃO DE ÁGUA DE EDIFICAÇÃO QUE POSSUA RESERVATÓRIO DE FIBRA/FIBROCIMENTO FORNECIMENTO E INSTALAÇÃO. AF_06/2016	INHI - INSTALAÇÕES HIDROS SANITÁRIAS	UN	1,0000000	16,51	16,51
Composição Auxiliar	88248	SINAPI	AUXILIAR DE ENCANADOR OU BOMBEIRO HIDRÁULICO COM ENCARGOS COMPLEMENTARES	SEDI - SERVIÇOS DIVERSOS	H	0,1710000	19,09	3,26
Composição Auxiliar	88267	SINAPI	ENCANADOR OU BOMBEIRO HIDRÁULICO COM ENCARGOS COMPLEMENTARES	SEDI - SERVIÇOS DIVERSOS	H	0,1710000	23,22	3,97
Insumo	00003535	SINAPI	JOELHO PVC, SOLDAVEL, 90 GRAUS, 40 MM, COR MARROM, PARA AGUA FRIA PREDIAL	Material	UN	1,0000000	6,64	6,64
Insumo	00020080	SINAPI	ADESIVO PLASTICO PARA PVC, FRASCO COM 175 GR	Material	UN	0,0710000	19,59	1,39
Insumo	00020083	SINAPI	SOLUCAO PREPARADORA / LIMPADORA PARA PVC, FRASCO COM 1000 CM3	Material	UN	0,0180000	67,99	1,22
Insumo	00038383	SINAPI	LIXA D'AGUA EM FOLHA, GRAO 100	Material	UN	0,0170000	1,84	0,03

MO sem LS => 4,92 LS => 0,00 MO com LS => 4,92
 Valor do BDI => 4,75 Valor com BDI => 21,26

	Código	Banco	Descrição	Tipo	Und	Quant.	Valor Unit	Total
Composição	91885	SINAPI	LUVA PARA ELETRODUTO, PVC, ROSCÁVEL, DN 32 MM (1"), PARA CIRCUITOS TERMINAIS, INSTALADA EM PAREDE - FORNECIMENTO E INSTALAÇÃO. AF_03/2023	INEL - INSTALAÇÃO ELÉTRICA/ELETRIFICAÇÃO E ILUMINAÇÃO EXTERNA	UN	1,0000000	11,53	11,53
Composição Auxiliar	88247	SINAPI	AUXILIAR DE ELETRICISTA COM ENCARGOS COMPLEMENTARES	SEDI - SERVIÇOS DIVERSOS	H	0,2190000	20,01	4,38
Composição Auxiliar	88264	SINAPI	ELETRICISTA COM ENCARGOS COMPLEMENTARES	SEDI - SERVIÇOS DIVERSOS	H	0,2190000	24,22	5,30
Insumo	00001892	SINAPI	LUVA EM PVC RIGIDO ROSCAVEL, DE 1", PARA ELETRODUTO	Material	UN	1,0000000	1,85	1,85

MO sem LS => 6,43 LS => 0,00 MO com LS => 6,43
 Valor do BDI => 3,31 Valor com BDI => 14,84

	Código	Banco	Descrição	Tipo	Und	Quant.	Valor Unit	Total
--	--------	-------	-----------	------	-----	--------	------------	-------

PREFEITURA MUNICIPAL DE MOJU
CNPJ:

Composição	040257	SEDOP	Lastro de concreto magro c/ seixo		m³	1,0000000	893,37	893,37		
Composição Auxiliar	280023	SEDOP	PEDREIRO COM ENCARGOS COMPLEMENTARES		H	2,0000000	23,96	47,92		
Composição Auxiliar	280026	SEDOP	SERVENTE COM ENCARGOS COMPLEMENTARES		H	16,0000000	19,20	307,20		
Insumo	J00007	SEDOP	Seixo lavado	Material	m³	0,8800000	260,00	228,80		
Insumo	J00003	SEDOP	Cimento	Material	SC	4,4000000	57,00	250,80		
Insumo	J00005	SEDOP	Areia	Material	m³	0,6800000	86,25	58,65		
					MO sem LS =>	224,28	LS =>	0,00	MO com LS =>	224,28
					Valor do BDI =>	257,11		Valor com BDI =>	1.150,48	

	Código	Banco	Descrição	Tipo	Und	Quant.	Valor Unit	Total		
Composição	88392	SINAPI	MISTURADOR DE ARGAMASSA, EIXO HORIZONTAL, CAPACIDADE DE MISTURA 300 KG, MOTOR ELÉTRICO POTÊNCIA 5 CV - CHI DIURNO. AF_05/2023	CHOR - CUSTOS HORÁRIOS DE MÁQUINAS E EQUIPAMENTOS	CHI	1,0000000	1,23	1,23		
Composição Auxiliar	88387	SINAPI	MISTURADOR DE ARGAMASSA, EIXO HORIZONTAL, CAPACIDADE DE MISTURA 300 KG, MOTOR ELÉTRICO POTÊNCIA 5 CV - DEPRECIAÇÃO. AF_05/2023	CHOR - CUSTOS HORÁRIOS DE MÁQUINAS E EQUIPAMENTOS	H	1,0000000	0,99	0,99		
Composição Auxiliar	88389	SINAPI	MISTURADOR DE ARGAMASSA, EIXO HORIZONTAL, CAPACIDADE DE MISTURA 300 KG, MOTOR ELÉTRICO POTÊNCIA 5 CV - JUROS. AF_05/2023	CHOR - CUSTOS HORÁRIOS DE MÁQUINAS E EQUIPAMENTOS	H	1,0000000	0,24	0,24		
					MO sem LS =>	0,00	LS =>	0,00	MO com LS =>	0,00
					Valor do BDI =>	0,35		Valor com BDI =>	1,58	

	Código	Banco	Descrição	Tipo	Und	Quant.	Valor Unit	Total		
Composição	88386	SINAPI	MISTURADOR DE ARGAMASSA, EIXO HORIZONTAL, CAPACIDADE DE MISTURA 300 KG, MOTOR ELÉTRICO POTÊNCIA 5 CV - CHP DIURNO. AF_05/2023	CHOR - CUSTOS HORÁRIOS DE MÁQUINAS E EQUIPAMENTOS	CHP	1,0000000	5,78	5,78		
Composição Auxiliar	88387	SINAPI	MISTURADOR DE ARGAMASSA, EIXO HORIZONTAL, CAPACIDADE DE MISTURA 300 KG, MOTOR ELÉTRICO POTÊNCIA 5 CV - DEPRECIAÇÃO. AF_05/2023	CHOR - CUSTOS HORÁRIOS DE MÁQUINAS E EQUIPAMENTOS	H	1,0000000	0,99	0,99		
Composição Auxiliar	88389	SINAPI	MISTURADOR DE ARGAMASSA, EIXO HORIZONTAL, CAPACIDADE DE MISTURA 300 KG, MOTOR ELÉTRICO POTÊNCIA 5 CV - JUROS. AF_05/2023	CHOR - CUSTOS HORÁRIOS DE MÁQUINAS E EQUIPAMENTOS	H	1,0000000	0,24	0,24		
Composição Auxiliar	88390	SINAPI	MISTURADOR DE ARGAMASSA, EIXO HORIZONTAL, CAPACIDADE DE MISTURA 300 KG, MOTOR ELÉTRICO POTÊNCIA 5 CV - MANUTENÇÃO. AF_05/2023	CHOR - CUSTOS HORÁRIOS DE MÁQUINAS E EQUIPAMENTOS	H	1,0000000	1,15	1,15		
Composição Auxiliar	88391	SINAPI	MISTURADOR DE ARGAMASSA, EIXO HORIZONTAL, CAPACIDADE DE MISTURA 300 KG, MOTOR ELÉTRICO POTÊNCIA 5 CV - MATERIAIS NA OPERAÇÃO. AF_05/2023	CHOR - CUSTOS HORÁRIOS DE MÁQUINAS E EQUIPAMENTOS	H	1,0000000	3,40	3,40		
					MO sem LS =>	0,00	LS =>	0,00	MO com LS =>	0,00
					Valor do BDI =>	1,66		Valor com BDI =>	7,44	

	Código	Banco	Descrição	Tipo	Und	Quant.	Valor Unit	Total
--	--------	-------	-----------	------	-----	--------	------------	-------

PREFEITURA MUNICIPAL DE MOJU
CNPJ:

Composição	88387	SINAPI	MISTURADOR DE ARGAMASSA, EIXO HORIZONTAL, CAPACIDADE DE MISTURA 300 KG, MOTOR ELÉTRICO POTÊNCIA 5 CV - DEPRECIAÇÃO. AF_05/2023	CHOR - CUSTOS HORÁRIOS DE MÁQUINAS E EQUIPAMENTOS	H	1,0000000	0,99	0,99	
Insumo	00037544	SINAPI	MISTURADOR DE ARGAMASSA, EIXO HORIZONTAL, CAPACIDADE DE MISTURA 300 KG, MOTOR ELETRICO TRIFASICO 220/380 V, POTENCIA 5 CV	Equipamento	UN	0,0000600	16.544,32	0,99	
				MO sem LS =>	0,00	LS =>	0,00	MO com LS =>	0,00
				Valor do BDI =>	0,28			Valor com BDI =>	1,27

	Código	Banco	Descrição	Tipo	Und	Quant.	Valor Unit	Total	
Composição	88389	SINAPI	MISTURADOR DE ARGAMASSA, EIXO HORIZONTAL, CAPACIDADE DE MISTURA 300 KG, MOTOR ELÉTRICO POTÊNCIA 5 CV - JUROS. AF_05/2023	CHOR - CUSTOS HORÁRIOS DE MÁQUINAS E EQUIPAMENTOS	H	1,0000000	0,24	0,24	
Insumo	00037544	SINAPI	MISTURADOR DE ARGAMASSA, EIXO HORIZONTAL, CAPACIDADE DE MISTURA 300 KG, MOTOR ELETRICO TRIFASICO 220/380 V, POTENCIA 5 CV	Equipamento	UN	0,0000148	16.544,32	0,24	
				MO sem LS =>	0,00	LS =>	0,00	MO com LS =>	0,00
				Valor do BDI =>	0,06			Valor com BDI =>	0,30

	Código	Banco	Descrição	Tipo	Und	Quant.	Valor Unit	Total	
Composição	88390	SINAPI	MISTURADOR DE ARGAMASSA, EIXO HORIZONTAL, CAPACIDADE DE MISTURA 300 KG, MOTOR ELÉTRICO POTÊNCIA 5 CV - MANUTENÇÃO. AF_05/2023	CHOR - CUSTOS HORÁRIOS DE MÁQUINAS E EQUIPAMENTOS	H	1,0000000	1,15	1,15	
Insumo	00037544	SINAPI	MISTURADOR DE ARGAMASSA, EIXO HORIZONTAL, CAPACIDADE DE MISTURA 300 KG, MOTOR ELETRICO TRIFASICO 220/380 V, POTENCIA 5 CV	Equipamento	UN	0,0000700	16.544,32	1,15	
				MO sem LS =>	0,00	LS =>	0,00	MO com LS =>	0,00
				Valor do BDI =>	0,33			Valor com BDI =>	1,48

	Código	Banco	Descrição	Tipo	Und	Quant.	Valor Unit	Total	
Composição	88391	SINAPI	MISTURADOR DE ARGAMASSA, EIXO HORIZONTAL, CAPACIDADE DE MISTURA 300 KG, MOTOR ELÉTRICO POTÊNCIA 5 CV - MATERIAIS NA OPERAÇÃO. AF_05/2023	CHOR - CUSTOS HORÁRIOS DE MÁQUINAS E EQUIPAMENTOS	H	1,0000000	3,40	3,40	
Insumo	00002705	SINAPI	ENERGIA ELETRICA ATE 2000 KWH INDUSTRIAL, SEM DEMANDA	Material	KWH	3,1279900	1,09	3,40	
				MO sem LS =>	0,00	LS =>	0,00	MO com LS =>	0,00
				Valor do BDI =>	0,97			Valor com BDI =>	4,37

	Código	Banco	Descrição	Tipo	Und	Quant.	Valor Unit	Total
Composição	88286	SINAPI	MOTORISTA OPERADOR DE MUNCK COM ENCARGOS COMPLEMENTARES	SEDI - SERVIÇOS DIVERSOS	H	1,0000000	25,89	25,89
Composição Auxiliar	95351	SINAPI	CURSO DE CAPACITAÇÃO PARA MOTORISTA OPERADOR DE MUNCK (ENCARGOS COMPLEMENTARES) - HORISTA	SEDI - SERVIÇOS DIVERSOS	H	1,0000000	0,33	0,33
Insumo	00004096	SINAPI	MOTORISTA OPERADOR DE CAMINHAO COM MUNCK (HORISTA)	Mão de Obra	H	1,0000000	19,32	19,32
Insumo	00037370	SINAPI	ALIMENTACAO - HORISTA (COLETADO CAIXA - ENCARGOS COMPLEMENTARES)	Outros	H	1,0000000	3,18	3,18

PREFEITURA MUNICIPAL DE MOJU
CNPJ:

Insumo	00037371	SINAPI	TRANSPORTE - HORISTA (COLETADO CAIXA - ENCARGOS COMPLEMENTARES)	Serviços	H	1,0000000	1,02	1,02
Insumo	00037372	SINAPI	EXAMES - HORISTA (COLETADO CAIXA - ENCARGOS COMPLEMENTARES)	Outros	H	1,0000000	1,14	1,14
Insumo	00037373	SINAPI	SEGURO - HORISTA (COLETADO CAIXA - ENCARGOS COMPLEMENTARES)	Taxas	H	1,0000000	0,07	0,07
Insumo	00043464	SINAPI	FERRAMENTAS - FAMILIA OPERADOR ESCAVADEIRA - HORISTA (ENCARGOS COMPLEMENTARES - COLETADO CAIXA)	Equipamento	H	1,0000000	0,01	0,01
Insumo	00043488	SINAPI	EPI - FAMILIA OPERADOR ESCAVADEIRA - HORISTA (ENCARGOS COMPLEMENTARES - COLETADO CAIXA)	Equipamento	H	1,0000000	0,82	0,82

MO sem LS => 19,65 LS => 0,00 MO com LS => 19,65
Valor do BDI => 7,45 Valor com BDI => 33,34

	Código	Banco	Descrição	Tipo	Und	Quant.	Valor Unit	Total
Composição	88377	SINAPI	OPERADOR DE BETONEIRA ESTACIONÁRIA/MISTURADOR COM ENCARGOS COMPLEMENTARES	SEDI - SERVIÇOS DIVERSOS	H	1,0000000	20,35	20,35
Composição Auxiliar	95389	SINAPI	CURSO DE CAPACITAÇÃO PARA OPERADOR DE BETONEIRA ESTACIONÁRIA/MISTURADOR (ENCARGOS COMPLEMENTARES) - HORISTA	SEDI - SERVIÇOS DIVERSOS	H	1,0000000	0,12	0,12
Insumo	00037370	SINAPI	ALIMENTACAO - HORISTA (COLETADO CAIXA - ENCARGOS COMPLEMENTARES)	Outros	H	1,0000000	3,18	3,18
Insumo	00037371	SINAPI	TRANSPORTE - HORISTA (COLETADO CAIXA - ENCARGOS COMPLEMENTARES)	Serviços	H	1,0000000	1,02	1,02
Insumo	00037372	SINAPI	EXAMES - HORISTA (COLETADO CAIXA - ENCARGOS COMPLEMENTARES)	Outros	H	1,0000000	1,14	1,14
Insumo	00037373	SINAPI	SEGURO - HORISTA (COLETADO CAIXA - ENCARGOS COMPLEMENTARES)	Taxas	H	1,0000000	0,07	0,07
Insumo	00037666	SINAPI	OPERADOR DE BETONEIRA ESTACIONARIA / MISTURADOR	Mão de Obra	H	1,0000000	13,99	13,99
Insumo	00043464	SINAPI	FERRAMENTAS - FAMILIA OPERADOR ESCAVADEIRA - HORISTA (ENCARGOS COMPLEMENTARES - COLETADO CAIXA)	Equipamento	H	1,0000000	0,01	0,01
Insumo	00043488	SINAPI	EPI - FAMILIA OPERADOR ESCAVADEIRA - HORISTA (ENCARGOS COMPLEMENTARES - COLETADO CAIXA)	Equipamento	H	1,0000000	0,82	0,82

MO sem LS => 14,11 LS => 0,00 MO com LS => 14,11
Valor do BDI => 5,85 Valor com BDI => 26,20

	Código	Banco	Descrição	Tipo	Und	Quant.	Valor Unit	Total
Composição	280022	SEDOP	OPERADOR DE BETONEIRA/MISTURADOR COM ENCARGOS COMPLEMENTARES		H	1,0000000	22,56	22,56
Composição Auxiliar	295389	SEDOP	CURSO DE CAPACITAÇÃO PARA OPERADOR DE BETONEIRA ESTACIONÁRIA/MISTURADOR (ENCARGOS COMPLEMENTARES) - HORISTA		H	1,0000000	0,14	0,14
Insumo	EC373710	SEDOP	TRANSPORTE - HORISTA (ENCARGOS COMPLEMENTARES) (COLETADO CAIXA)	Material	H	1,0000000	1,02	1,02
Insumo	EC373720	SEDOP	EXAMES - HORISTA (ENCARGOS COMPLEMENTARES) (COLETA CAIXA)	Material	H	1,0000000	1,14	1,14

PREFEITURA MUNICIPAL DE MOJU
CNPJ:

Insumo	EC373700	SEDOF	ALIMENTACAO - HORISTA (ENCARGOS COMPLEMENTARES) (COLETADO CAIXA)	Outros	H	1,0000000	3,18	3,18
Insumo	EC373730	SEDOF	SEGURO - HORISTA (ENCARGOS COMPLEMENTARES) (COLETA CAIXA)	Material	H	1,0000000	0,07	0,07
Insumo	EC434640	SEDOF	FERRAMENTAS - FAMILIA OPERADOR ESCAVADEIRA - HORISTA (ENCARGOS COMPLEMENTARES - COLETADO CAIXA)	Material	H	1,0000000	0,01	0,01
Insumo	EC434880	SEDOF	EPI - FAMILIA OPERADOR ESCAVADEIRA - HORISTA (ENCARGOS COMPLEMENTARES - COLETADO CAIXA)	Material	H	1,0000000	0,82	0,82
Insumo	MO376660	SEDOF	OPERADOR DE BETONEIRA /MISTURADOR	Mão de Obra	H	1,0000000	16,18	16,18

MO sem LS => 16,32 LS => 0,00 MO com LS => 16,32
Valor do BDI => 6,49 Valor com BDI => 29,05

	Código	Banco	Descrição	Tipo	Und	Quant.	Valor Unit	Total
Composição	88294	SINAPI	OPERADOR DE ESCAVADEIRA COM ENCARGOS COMPLEMENTARES	SEDI - SERVIÇOS DIVERSOS	H	1,0000000	26,04	26,04
Composição Auxiliar	95357	SINAPI	CURSO DE CAPACITAÇÃO PARA OPERADOR DE ESCAVADEIRA (ENCARGOS COMPLEMENTARES) - HORISTA	SEDI - SERVIÇOS DIVERSOS	H	1,0000000	0,23	0,23
Insumo	00004234	SINAPI	OPERADOR DE ESCAVADEIRA	Mão de Obra	H	1,0000000	19,57	19,57
Insumo	00037370	SINAPI	ALIMENTACAO - HORISTA (COLETADO CAIXA - ENCARGOS COMPLEMENTARES)	Outros	H	1,0000000	3,18	3,18
Insumo	00037371	SINAPI	TRANSPORTE - HORISTA (COLETADO CAIXA - ENCARGOS COMPLEMENTARES)	Serviços	H	1,0000000	1,02	1,02
Insumo	00037372	SINAPI	EXAMES - HORISTA (COLETADO CAIXA - ENCARGOS COMPLEMENTARES)	Outros	H	1,0000000	1,14	1,14
Insumo	00037373	SINAPI	SEGURO - HORISTA (COLETADO CAIXA - ENCARGOS COMPLEMENTARES)	Taxas	H	1,0000000	0,07	0,07
Insumo	00043464	SINAPI	FERRAMENTAS - FAMILIA OPERADOR ESCAVADEIRA - HORISTA (ENCARGOS COMPLEMENTARES - COLETADO CAIXA)	Equipamento	H	1,0000000	0,01	0,01
Insumo	00043488	SINAPI	EPI - FAMILIA OPERADOR ESCAVADEIRA - HORISTA (ENCARGOS COMPLEMENTARES - COLETADO CAIXA)	Equipamento	H	1,0000000	0,82	0,82

MO sem LS => 19,80 LS => 0,00 MO com LS => 19,80
Valor do BDI => 7,49 Valor com BDI => 33,53

	Código	Banco	Descrição	Tipo	Und	Quant.	Valor Unit	Total
Composição	88295	SINAPI	OPERADOR DE GUINCHO COM ENCARGOS COMPLEMENTARES	SEDI - SERVIÇOS DIVERSOS	H	1,0000000	21,66	21,66
Composição Auxiliar	95358	SINAPI	CURSO DE CAPACITAÇÃO PARA OPERADOR DE GUINCHO (ENCARGOS COMPLEMENTARES) - HORISTA	SEDI - SERVIÇOS DIVERSOS	H	1,0000000	0,26	0,26
Insumo	00004253	SINAPI	OPERADOR DE GUINCHO OU GUINCHEIRO	Mão de Obra	H	1,0000000	15,16	15,16
Insumo	00037370	SINAPI	ALIMENTACAO - HORISTA (COLETADO CAIXA - ENCARGOS COMPLEMENTARES)	Outros	H	1,0000000	3,18	3,18
Insumo	00037371	SINAPI	TRANSPORTE - HORISTA (COLETADO CAIXA - ENCARGOS COMPLEMENTARES)	Serviços	H	1,0000000	1,02	1,02
Insumo	00037372	SINAPI	EXAMES - HORISTA (COLETADO CAIXA - ENCARGOS COMPLEMENTARES)	Outros	H	1,0000000	1,14	1,14

PREFEITURA MUNICIPAL DE MOJU
CNPJ:

Insumo	00037373	SINAPI	SEGURO - HORISTA (COLETADO CAIXA - ENCARGOS COMPLEMENTARES)	Taxas	H	1,0000000	0,07	0,07		
Insumo	00043464	SINAPI	FERRAMENTAS - FAMILIA OPERADOR ESCAVADEIRA - HORISTA (ENCARGOS COMPLEMENTARES - COLETADO CAIXA)	Equipamento	H	1,0000000	0,01	0,01		
Insumo	00043488	SINAPI	EPI - FAMILIA OPERADOR ESCAVADEIRA - HORISTA (ENCARGOS COMPLEMENTARES - COLETADO CAIXA)	Equipamento	H	1,0000000	0,82	0,82		
				MO sem LS =>		15,42	LS =>	0,00	MO com LS =>	15,42
				Valor do BDI =>		6,23			Valor com BDI =>	27,89

	Código	Banco	Descrição	Tipo	Und	Quant.	Valor Unit	Total		
Composição	88296	SINAPI	OPERADOR DE GUINDASTE COM ENCARGOS COMPLEMENTARES	SEDI - SERVIÇOS DIVERSOS	H	1,0000000	26,29	26,29		
Composição Auxiliar	95359	SINAPI	CURSO DE CAPACITAÇÃO PARA OPERADOR DE GUINDASTE (ENCARGOS COMPLEMENTARES) - HORISTA	SEDI - SERVIÇOS DIVERSOS	H	1,0000000	0,33	0,33		
Insumo	00004254	SINAPI	OPERADOR DE GUINDASTE	Mão de Obra	H	1,0000000	19,72	19,72		
Insumo	00037370	SINAPI	ALIMENTACAO - HORISTA (COLETADO CAIXA - ENCARGOS COMPLEMENTARES)	Outros	H	1,0000000	3,18	3,18		
Insumo	00037371	SINAPI	TRANSPORTE - HORISTA (COLETADO CAIXA - ENCARGOS COMPLEMENTARES)	Serviços	H	1,0000000	1,02	1,02		
Insumo	00037372	SINAPI	EXAMES - HORISTA (COLETADO CAIXA - ENCARGOS COMPLEMENTARES)	Outros	H	1,0000000	1,14	1,14		
Insumo	00037373	SINAPI	SEGURO - HORISTA (COLETADO CAIXA - ENCARGOS COMPLEMENTARES)	Taxas	H	1,0000000	0,07	0,07		
Insumo	00043464	SINAPI	FERRAMENTAS - FAMILIA OPERADOR ESCAVADEIRA - HORISTA (ENCARGOS COMPLEMENTARES - COLETADO CAIXA)	Equipamento	H	1,0000000	0,01	0,01		
Insumo	00043488	SINAPI	EPI - FAMILIA OPERADOR ESCAVADEIRA - HORISTA (ENCARGOS COMPLEMENTARES - COLETADO CAIXA)	Equipamento	H	1,0000000	0,82	0,82		
				MO sem LS =>		20,05	LS =>	0,00	MO com LS =>	20,05
				Valor do BDI =>		7,56			Valor com BDI =>	33,85

	Código	Banco	Descrição	Tipo	Und	Quant.	Valor Unit	Total
Composição	88297	SINAPI	OPERADOR DE MÁQUINAS E EQUIPAMENTOS COM ENCARGOS COMPLEMENTARES	SEDI - SERVIÇOS DIVERSOS	H	1,0000000	25,01	25,01
Composição Auxiliar	95360	SINAPI	CURSO DE CAPACITAÇÃO PARA OPERADOR DE MÁQUINAS E EQUIPAMENTOS (ENCARGOS COMPLEMENTARES) - HORISTA	SEDI - SERVIÇOS DIVERSOS	H	1,0000000	0,22	0,22
Insumo	00004230	SINAPI	OPERADOR DE MAQUINAS E TRATORES DIVERSOS (TERRAPLANAGEM)	Mão de Obra	H	1,0000000	18,55	18,55
Insumo	00037370	SINAPI	ALIMENTACAO - HORISTA (COLETADO CAIXA - ENCARGOS COMPLEMENTARES)	Outros	H	1,0000000	3,18	3,18
Insumo	00037371	SINAPI	TRANSPORTE - HORISTA (COLETADO CAIXA - ENCARGOS COMPLEMENTARES)	Serviços	H	1,0000000	1,02	1,02
Insumo	00037372	SINAPI	EXAMES - HORISTA (COLETADO CAIXA - ENCARGOS COMPLEMENTARES)	Outros	H	1,0000000	1,14	1,14
Insumo	00037373	SINAPI	SEGURO - HORISTA (COLETADO CAIXA - ENCARGOS COMPLEMENTARES)	Taxas	H	1,0000000	0,07	0,07

PREFEITURA MUNICIPAL DE MOJU
CNPJ:

Insumo	00043464	SINAPI	FERRAMENTAS - FAMILIA OPERADOR ESCAVADEIRA - HORISTA (ENCARGOS COMPLEMENTARES - COLETADO CAIXA)	Equipamento	H	1,0000000	0,01	0,01			
Insumo	00043488	SINAPI	EPI - FAMILIA OPERADOR ESCAVADEIRA - HORISTA (ENCARGOS COMPLEMENTARES - COLETADO CAIXA)	Equipamento	H	1,0000000	0,82	0,82			
						MO sem LS =>	18,77	LS =>	0,00	MO com LS =>	18,77
						Valor do BDI =>	7,19			Valor com BDI =>	32,20

	Código	Banco	Descrição	Tipo	Und	Quant.	Valor Unit	Total			
Composição	280023	SEDOP	PEDREIRO COM ENCARGOS COMPLEMENTARES		H	1,0000000	23,96	23,96			
Composição Auxiliar	295371	SEDOP	CURSO DE CAPACITAÇÃO PARA PEDREIRO (ENCARGOS COMPLEMENTARES) - HORISTA		H	1,0000000	0,36	0,36			
Insumo	EC434890	SEDOP	EPI - FAMILIA PEDREIRO - HORISTA (ENCARGOS COMPLEMENTARES - COLETADO CAIXA)	Material	H	1,0000000	1,17	1,17			
Insumo	MO475000	SEDOP	PEDREIRO	Mão de Obra	H	1,0000000	16,18	16,18			
Insumo	EC373720	SEDOP	EXAMES - HORISTA (ENCARGOS COMPLEMENTARES) (COLETA CAIXA)	Material	H	1,0000000	1,14	1,14			
Insumo	EC373730	SEDOP	SEGURO - HORISTA (ENCARGOS COMPLEMENTARES) (COLETA CAIXA)	Material	H	1,0000000	0,07	0,07			
Insumo	EC434650	SEDOP	FERRAMENTAS - FAMILIA PEDREIRO - HORISTA (ENCARGOS COMPLEMENTARES - COLETADO CAIXA)	Material	H	1,0000000	0,84	0,84			
Insumo	EC373710	SEDOP	TRANSPORTE - HORISTA (ENCARGOS COMPLEMENTARES) (COLETADO CAIXA)	Material	H	1,0000000	1,02	1,02			
Insumo	EC373700	SEDOP	ALIMENTACAO - HORISTA (ENCARGOS COMPLEMENTARES) (COLETADO CAIXA)	Outros	H	1,0000000	3,18	3,18			
						MO sem LS =>	16,54	LS =>	0,00	MO com LS =>	16,54
						Valor do BDI =>	6,89			Valor com BDI =>	30,85

	Código	Banco	Descrição	Tipo	Und	Quant.	Valor Unit	Total
Composição	88309	SINAPI	PEDREIRO COM ENCARGOS COMPLEMENTARES	SEDI - SERVIÇOS DIVERSOS	H	1,0000000	23,96	23,96
Composição Auxiliar	95371	SINAPI	CURSO DE CAPACITAÇÃO PARA PEDREIRO (ENCARGOS COMPLEMENTARES) - HORISTA	SEDI - SERVIÇOS DIVERSOS	H	1,0000000	0,36	0,36
Insumo	00004750	SINAPI	PEDREIRO (HORISTA)	Mão de Obra	H	1,0000000	16,18	16,18
Insumo	00037370	SINAPI	ALIMENTACAO - HORISTA (COLETADO CAIXA - ENCARGOS COMPLEMENTARES)	Outros	H	1,0000000	3,18	3,18
Insumo	00037371	SINAPI	TRANSPORTE - HORISTA (COLETADO CAIXA - ENCARGOS COMPLEMENTARES)	Serviços	H	1,0000000	1,02	1,02
Insumo	00037372	SINAPI	EXAMES - HORISTA (COLETADO CAIXA - ENCARGOS COMPLEMENTARES)	Outros	H	1,0000000	1,14	1,14
Insumo	00037373	SINAPI	SEGURO - HORISTA (COLETADO CAIXA - ENCARGOS COMPLEMENTARES)	Taxas	H	1,0000000	0,07	0,07
Insumo	00043465	SINAPI	FERRAMENTAS - FAMILIA PEDREIRO - HORISTA (ENCARGOS COMPLEMENTARES - COLETADO CAIXA)	Equipamento	H	1,0000000	0,84	0,84
Insumo	00043489	SINAPI	EPI - FAMILIA PEDREIRO - HORISTA (ENCARGOS COMPLEMENTARES - COLETADO CAIXA)	Equipamento	H	1,0000000	1,17	1,17

PREFEITURA MUNICIPAL DE MOJU
CNPJ:

MO sem LS => 16,54 LS => 0,00 MO com LS => 16,54
Valor do BDI => 6,89 Valor com BDI => 30,85

	Código	Banco	Descrição	Tipo	Und	Quant.	Valor Unit	Total
Composição	88310	SINAPI	PINTOR COM ENCARGOS COMPLEMENTARES	SEDI - SERVIÇOS DIVERSOS	H	1,0000000	25,20	25,20
Composição Auxiliar	95372	SINAPI	CURSO DE CAPACITAÇÃO PARA PINTOR (ENCARGOS COMPLEMENTARES) - HORISTA	SEDI - SERVIÇOS DIVERSOS	H	1,0000000	0,25	0,25
Insumo	00004783	SINAPI	PINTOR (HORISTA)	Mão de Obra	H	1,0000000	16,18	16,18
Insumo	00037370	SINAPI	ALIMENTACAO - HORISTA (COLETADO CAIXA - ENCARGOS COMPLEMENTARES)	Outros	H	1,0000000	3,18	3,18
Insumo	00037371	SINAPI	TRANSPORTE - HORISTA (COLETADO CAIXA - ENCARGOS COMPLEMENTARES)	Serviços	H	1,0000000	1,02	1,02
Insumo	00037372	SINAPI	EXAMES - HORISTA (COLETADO CAIXA - ENCARGOS COMPLEMENTARES)	Outros	H	1,0000000	1,14	1,14
Insumo	00037373	SINAPI	SEGURO - HORISTA (COLETADO CAIXA - ENCARGOS COMPLEMENTARES)	Taxas	H	1,0000000	0,07	0,07
Insumo	00043466	SINAPI	FERRAMENTAS - FAMILIA PINTOR - HORISTA (ENCARGOS COMPLEMENTARES - COLETADO CAIXA)	Equipamento	H	1,0000000	1,68	1,68
Insumo	00043490	SINAPI	EPI - FAMILIA PINTOR - HORISTA (ENCARGOS COMPLEMENTARES - COLETADO CAIXA)	Equipamento	H	1,0000000	1,68	1,68

MO sem LS => 16,43 LS => 0,00 MO com LS => 16,43
Valor do BDI => 7,25 Valor com BDI => 32,45

	Código	Banco	Descrição	Tipo	Und	Quant.	Valor Unit	Total
Composição	280024	SEDOP	PINTOR COM ENCARGOS COMPLEMENTARES		H	1,0000000	25,20	25,20
Composição Auxiliar	295372	SEDOP	CURSO DE CAPACITAÇÃO PARA PINTOR (ENCARGOS COMPLEMENTARES) - HORISTA		H	1,0000000	0,25	0,25
Insumo	EC434660	SEDOP	FERRAMENTAS - FAMILIA PINTOR - HORISTA (ENCARGOS COMPLEMENTARES - COLETADO CAIXA)	Material	H	1,0000000	1,68	1,68
Insumo	EC373720	SEDOP	EXAMES - HORISTA (ENCARGOS COMPLEMENTARES) (COLETA CAIXA)	Material	H	1,0000000	1,14	1,14
Insumo	EC373730	SEDOP	SEGURO - HORISTA (ENCARGOS COMPLEMENTARES) (COLETA CAIXA)	Material	H	1,0000000	0,07	0,07
Insumo	MO478300	SEDOP	PINTOR	Mão de Obra	H	1,0000000	16,18	16,18
Insumo	EC434900	SEDOP	EPI - FAMILIA PINTOR - HORISTA (ENCARGOS COMPLEMENTARES - COLETADO CAIXA)	Material	H	1,0000000	1,68	1,68
Insumo	EC373710	SEDOP	TRANSPORTE - HORISTA (ENCARGOS COMPLEMENTARES) (COLETADO CAIXA)	Material	H	1,0000000	1,02	1,02
Insumo	EC373700	SEDOP	ALIMENTACAO - HORISTA (ENCARGOS COMPLEMENTARES) (COLETADO CAIXA)	Outros	H	1,0000000	3,18	3,18

MO sem LS => 16,43 LS => 0,00 MO com LS => 16,43
Valor do BDI => 7,25 Valor com BDI => 32,45

	Código	Banco	Descrição	Tipo	Und	Quant.	Valor Unit	Total
--	--------	-------	-----------	------	-----	--------	------------	-------

PREFEITURA MUNICIPAL DE MOJU
CNPJ:

Composição	95277	SINAPI	POLIDORA DE PISO (POLITRIZ), PESO DE 100KG, DIÂMETRO 450 MM, MOTOR ELÉTRICO, POTÊNCIA 4 HP - CHI DIURNO. AF_05/2023	CHOR - CUSTOS HORÁRIOS DE MÁQUINAS E EQUIPAMENTOS	CHI	1,0000000	0,48	0,48
Composição Auxiliar	95272	SINAPI	POLIDORA DE PISO (POLITRIZ), PESO DE 100KG, DIÂMETRO 450 MM, MOTOR ELÉTRICO, POTÊNCIA 4 HP - DEPRECIÇÃO. AF_05/2023	CHOR - CUSTOS HORÁRIOS DE MÁQUINAS E EQUIPAMENTOS	H	1,0000000	0,39	0,39
Composição Auxiliar	95273	SINAPI	POLIDORA DE PISO (POLITRIZ), PESO DE 100KG, DIÂMETRO 450 MM, MOTOR ELÉTRICO, POTÊNCIA 4 HP - JUROS. AF_05/2023	CHOR - CUSTOS HORÁRIOS DE MÁQUINAS E EQUIPAMENTOS	H	1,0000000	0,09	0,09

MO sem LS => 0,00 LS => 0,00 MO com LS => 0,00
Valor do BDI => 0,13 Valor com BDI => 0,61

	Código	Banco	Descrição	Tipo	Und	Quant.	Valor Unit	Total
Composição	95276	SINAPI	POLIDORA DE PISO (POLITRIZ), PESO DE 100KG, DIÂMETRO 450 MM, MOTOR ELÉTRICO, POTÊNCIA 4 HP - CHP DIURNO. AF_05/2023	CHOR - CUSTOS HORÁRIOS DE MÁQUINAS E EQUIPAMENTOS	CHP	1,0000000	3,57	3,57
Composição Auxiliar	95272	SINAPI	POLIDORA DE PISO (POLITRIZ), PESO DE 100KG, DIÂMETRO 450 MM, MOTOR ELÉTRICO, POTÊNCIA 4 HP - DEPRECIÇÃO. AF_05/2023	CHOR - CUSTOS HORÁRIOS DE MÁQUINAS E EQUIPAMENTOS	H	1,0000000	0,39	0,39
Composição Auxiliar	95273	SINAPI	POLIDORA DE PISO (POLITRIZ), PESO DE 100KG, DIÂMETRO 450 MM, MOTOR ELÉTRICO, POTÊNCIA 4 HP - JUROS. AF_05/2023	CHOR - CUSTOS HORÁRIOS DE MÁQUINAS E EQUIPAMENTOS	H	1,0000000	0,09	0,09
Composição Auxiliar	95274	SINAPI	POLIDORA DE PISO (POLITRIZ), PESO DE 100KG, DIÂMETRO 450 MM, MOTOR ELÉTRICO, POTÊNCIA 4 HP - MANUTENÇÃO. AF_05/2023	CHOR - CUSTOS HORÁRIOS DE MÁQUINAS E EQUIPAMENTOS	H	1,0000000	0,33	0,33
Composição Auxiliar	95275	SINAPI	POLIDORA DE PISO (POLITRIZ), PESO DE 100KG, DIÂMETRO 450 MM, MOTOR ELÉTRICO, POTÊNCIA 4 HP - MATERIAIS NA OPERAÇÃO. AF_05/2023	CHOR - CUSTOS HORÁRIOS DE MÁQUINAS E EQUIPAMENTOS	H	1,0000000	2,76	2,76

MO sem LS => 0,00 LS => 0,00 MO com LS => 0,00
Valor do BDI => 1,02 Valor com BDI => 4,59

	Código	Banco	Descrição	Tipo	Und	Quant.	Valor Unit	Total
Composição	95272	SINAPI	POLIDORA DE PISO (POLITRIZ), PESO DE 100KG, DIÂMETRO 450 MM, MOTOR ELÉTRICO, POTÊNCIA 4 HP - DEPRECIÇÃO. AF_05/2023	CHOR - CUSTOS HORÁRIOS DE MÁQUINAS E EQUIPAMENTOS	H	1,0000000	0,39	0,39
Insumo	00013954	SINAPI	POLIDORA DE PISO (POLITRIZ) ELETRICA, MOTOR MONOFASICO DE 4 HP, PESO DE 100 KG, DIAMETRO DO TRABALHO DE 450 MM	Equipamento	UN	0,0000600	6.621,59	0,39

MO sem LS => 0,00 LS => 0,00 MO com LS => 0,00
Valor do BDI => 0,11 Valor com BDI => 0,50

	Código	Banco	Descrição	Tipo	Und	Quant.	Valor Unit	Total
Composição	95273	SINAPI	POLIDORA DE PISO (POLITRIZ), PESO DE 100KG, DIÂMETRO 450 MM, MOTOR ELÉTRICO, POTÊNCIA 4 HP - JUROS. AF_05/2023	CHOR - CUSTOS HORÁRIOS DE MÁQUINAS E EQUIPAMENTOS	H	1,0000000	0,09	0,09
Insumo	00013954	SINAPI	POLIDORA DE PISO (POLITRIZ) ELETRICA, MOTOR MONOFASICO DE 4 HP, PESO DE 100 KG, DIAMETRO DO TRABALHO DE 450 MM	Equipamento	UN	0,0000148	6.621,59	0,09

PREFEITURA MUNICIPAL DE MOJU
CNPJ:

MO sem LS => 0,00 LS => 0,00 MO com LS => 0,00
Valor do BDI => 0,02 Valor com BDI => 0,11

	Código	Banco	Descrição	Tipo	Und	Quant.	Valor Unit	Total
Composição	95274	SINAPI	POLIDORA DE PISO (POLITRIZ), PESO DE 100KG, DIÂMETRO 450 MM, MOTOR ELÉTRICO, POTÊNCIA 4 HP - MANUTENÇÃO. AF_05/2023	CHOR - CUSTOS HORÁRIOS DE MÁQUINAS E EQUIPAMENTOS	H	1,0000000	0,33	0,33
Insumo	00013954	SINAPI	POLIDORA DE PISO (POLITRIZ) ELETRICA, MOTOR MONOFASICO DE 4 HP, PESO DE 100 KG, DIAMETRO DO TRABALHO DE 450 MM	Equipamento	UN	0,0000500	6.621,59	0,33

MO sem LS => 0,00 LS => 0,00 MO com LS => 0,00
Valor do BDI => 0,09 Valor com BDI => 0,42

	Código	Banco	Descrição	Tipo	Und	Quant.	Valor Unit	Total
Composição	95275	SINAPI	POLIDORA DE PISO (POLITRIZ), PESO DE 100KG, DIÂMETRO 450 MM, MOTOR ELÉTRICO, POTÊNCIA 4 HP - MATERIAIS NA OPERAÇÃO. AF_05/2023	CHOR - CUSTOS HORÁRIOS DE MÁQUINAS E EQUIPAMENTOS	H	1,0000000	2,76	2,76
Insumo	00002705	SINAPI	ENERGIA ELETRICA ATE 2000 KWH INDUSTRIAL, SEM DEMANDA	Material	KWH	2,5364800	1,09	2,76

MO sem LS => 0,00 LS => 0,00 MO com LS => 0,00
Valor do BDI => 0,79 Valor com BDI => 3,55

	Código	Banco	Descrição	Tipo	Und	Quant.	Valor Unit	Total
Composição	101618	SINAPI	PREPARO DE FUNDO DE VALA COM LARGURA MENOR QUE 1,5 M, COM CAMADA DE AREIA, LANÇAMENTO MANUAL. AF_08/2020	MOVT - MOVIMENTO DE TERRA	m³	1,0000000	218,04	218,04
Composição Auxiliar	88309	SINAPI	PEDREIRO COM ENCARGOS COMPLEMENTARES	SEDI - SERVIÇOS DIVERSOS	H	2,0219000	23,96	48,44
Composição Auxiliar	88316	SINAPI	SERVENTE COM ENCARGOS COMPLEMENTARES	SEDI - SERVIÇOS DIVERSOS	H	3,0329000	19,22	58,29
Composição Auxiliar	91533	SINAPI	COMPACTADOR DE SOLOS DE PERCUSSÃO (SOQUETE) COM MOTOR A GASOLINA 4 TEMPOS, POTÊNCIA 4 CV - CHP DIURNO. AF_08/2015	CHOR - CUSTOS HORÁRIOS DE MÁQUINAS E EQUIPAMENTOS	CHP	0,0718000	32,71	2,34
Composição Auxiliar	91534	SINAPI	COMPACTADOR DE SOLOS DE PERCUSSÃO (SOQUETE) COM MOTOR A GASOLINA 4 TEMPOS, POTÊNCIA 4 CV - CHI DIURNO. AF_08/2015	CHOR - CUSTOS HORÁRIOS DE MÁQUINAS E EQUIPAMENTOS	CHI	0,0666000	25,89	1,72
Insumo	00000370	SINAPI	AREIA MEDIA - POSTO JAZIDA/FORNECEDOR (RETIRADO NA JAZIDA, SEM TRANSPORTE)	Material	m³	1,1000000	97,50	107,25

MO sem LS => 72,33 LS => 0,00 MO com LS => 72,33
Valor do BDI => 62,75 Valor com BDI => 280,79

	Código	Banco	Descrição	Tipo	Und	Quant.	Valor Unit	Total
Composição	90456	SINAPI	QUEBRA EM ALVENARIA PARA INSTALAÇÃO DE CAIXA DE TOMADA (4X4 OU 4X2). AF_05/2015	INHI - INSTALAÇÕES HIDROS SANITÁRIAS	UN	1,0000000	3,77	3,77
Composição Auxiliar	88248	SINAPI	AUXILIAR DE ENCANADOR OU BOMBEIRO HIDRÁULICO COM ENCARGOS COMPLEMENTARES	SEDI - SERVIÇOS DIVERSOS	H	0,0230000	19,09	0,43
Composição Auxiliar	88267	SINAPI	ENCANADOR OU BOMBEIRO HIDRÁULICO COM ENCARGOS COMPLEMENTARES	SEDI - SERVIÇOS DIVERSOS	H	0,1440000	23,22	3,34

PREFEITURA MUNICIPAL DE MOJU
CNPJ:

MO sem LS => 2,65 LS => 0,00 MO com LS => 2,65
Valor do BDI => 1,08 Valor com BDI => 4,85

	Código	Banco	Descrição	Tipo	Und	Quant.	Valor Unit	Total
Composição	90447	SINAPI	RASGO EM ALVENARIA PARA ELETRODUTOS COM DIAMETROS MENORES OU IGUAIS A 40 MM. AF_05/2015	INHI - INSTALAÇÕES HIDROS SANITÁRIAS	M	1,0000000	5,91	5,91
Composição Auxiliar	88247	SINAPI	AUXILIAR DE ELETRICISTA COM ENCARGOS COMPLEMENTARES	SEDI - SERVIÇOS DIVERSOS	H	0,0340000	20,01	0,68
Composição Auxiliar	88264	SINAPI	ELETRICISTA COM ENCARGOS COMPLEMENTARES	SEDI - SERVIÇOS DIVERSOS	H	0,2160000	24,22	5,23

MO sem LS => 4,05 LS => 0,00 MO com LS => 4,05
Valor do BDI => 1,70 Valor com BDI => 7,61

	Código	Banco	Descrição	Tipo	Und	Quant.	Valor Unit	Total
Composição	90443	SINAPI	RASGO EM ALVENARIA PARA RAMAIS/ DISTRIBUIÇÃO COM DIAMETROS MENORES OU IGUAIS A 40 MM. AF_05/2015	INHI - INSTALAÇÕES HIDROS SANITÁRIAS	M	1,0000000	11,75	11,75
Composição Auxiliar	88248	SINAPI	AUXILIAR DE ENCANADOR OU BOMBEIRO HIDRÁULICO COM ENCARGOS COMPLEMENTARES	SEDI - SERVIÇOS DIVERSOS	H	0,0700000	19,09	1,33
Composição Auxiliar	88267	SINAPI	ENCANADOR OU BOMBEIRO HIDRÁULICO COM ENCARGOS COMPLEMENTARES	SEDI - SERVIÇOS DIVERSOS	H	0,4490000	23,22	10,42

MO sem LS => 8,25 LS => 0,00 MO com LS => 8,25
Valor do BDI => 3,38 Valor com BDI => 15,13

	Código	Banco	Descrição	Tipo	Und	Quant.	Valor Unit	Total
Composição	94489	SINAPI	REGISTRO DE ESFERA, PVC, SOLDÁVEL, COM VOLANTE, DN 25 MM - FORNECIMENTO E INSTALAÇÃO. AF_08/2021	INHI - INSTALAÇÕES HIDROS SANITÁRIAS	UN	1,0000000	23,57	23,57
Composição Auxiliar	88248	SINAPI	AUXILIAR DE ENCANADOR OU BOMBEIRO HIDRÁULICO COM ENCARGOS COMPLEMENTARES	SEDI - SERVIÇOS DIVERSOS	H	0,0795000	19,09	1,51
Composição Auxiliar	88267	SINAPI	ENCANADOR OU BOMBEIRO HIDRÁULICO COM ENCARGOS COMPLEMENTARES	SEDI - SERVIÇOS DIVERSOS	H	0,0795000	23,22	1,84
Insumo	00011674	SINAPI	REGISTRO DE ESFERA, PVC, COM VOLANTE, VS, SOLDAVEL, DN 25 MM, COM CORPO DIVIDIDO	Material	UN	1,0000000	18,79	18,79
Insumo	00020080	SINAPI	ADESIVO PLASTICO PARA PVC, FRASCO COM 175 GR	Material	UN	0,0400000	19,59	0,78
Insumo	00020083	SINAPI	SOLUCAO PREPARADORA / LIMPADORA PARA PVC, FRASCO COM 1000 CM3	Material	UN	0,0095000	67,99	0,64
Insumo	00038383	SINAPI	LIXA D'AGUA EM FOLHA, GRAO 100	Material	UN	0,0080000	1,84	0,01

MO sem LS => 2,29 LS => 0,00 MO com LS => 2,29
Valor do BDI => 6,78 Valor com BDI => 30,35

	Código	Banco	Descrição	Tipo	Und	Quant.	Valor Unit	Total
Composição	94491	SINAPI	REGISTRO DE ESFERA, PVC, SOLDÁVEL, COM VOLANTE, DN 40 MM - FORNECIMENTO E INSTALAÇÃO. AF_08/2021	INHI - INSTALAÇÕES HIDROS SANITÁRIAS	UN	1,0000000	47,32	47,32
Composição Auxiliar	88248	SINAPI	AUXILIAR DE ENCANADOR OU BOMBEIRO HIDRÁULICO COM ENCARGOS COMPLEMENTARES	SEDI - SERVIÇOS DIVERSOS	H	0,1133000	19,09	2,16
Composição Auxiliar	88267	SINAPI	ENCANADOR OU BOMBEIRO HIDRÁULICO COM ENCARGOS COMPLEMENTARES	SEDI - SERVIÇOS DIVERSOS	H	0,1133000	23,22	2,63

PREFEITURA MUNICIPAL DE MOJU
CNPJ:

Insumo	00011676	SINAPI	REGISTRO DE ESFERA, PVC, COM VOLANTE, VS, SOLDAVEL, DN 40 MM, COM CORPO DIVIDIDO	Material	UN	1,0000000	39,90	39,90
Insumo	00020080	SINAPI	ADESIVO PLASTICO PARA PVC, FRASCO COM 175 GR	Material	UN	0,0714000	19,59	1,39
Insumo	00020083	SINAPI	SOLUCAO PREPARADORA / LIMPADORA PARA PVC, FRASCO COM 1000 CM3	Material	UN	0,0180000	67,99	1,22
Insumo	00038383	SINAPI	LIXA D'AGUA EM FOLHA, GRAO 100	Material	UN	0,0114000	1,84	0,02

MO sem LS => 3,25 LS => 0,00 MO com LS => 3,25
Valor do BDI => 13,61 Valor com BDI => 60,93

	Código	Banco	Descrição	Tipo	Und	Quant.	Valor Unit	Total
Composição	5679	SINAPI	RETROESCAVADEIRA SOBRE RODAS COM CARREGADEIRA, TRAÇÃO 4X4, POTÊNCIA LÍQ. 88 HP, CAÇAMBA CARREG. CAP. MÍN. 1 M3, CAÇAMBA RETRO CAP. 0,26 M3, PESO OPERACIONAL MÍN. 6.674 KG, PROFUNDIDADE ESCAVAÇÃO MÁX. 4,37 M - CHI DIURNO. AF_06/2014	CHOR - CUSTOS HORÁRIOS DE MÁQUINAS E EQUIPAMENTOS	CHI	1,0000000	62,73	62,73
Composição Auxiliar	88294	SINAPI	OPERADOR DE ESCAVADEIRA COM ENCARGOS COMPLEMENTARES	SEDI - SERVIÇOS DIVERSOS	H	1,0000000	26,04	26,04
Composição Auxiliar	88857	SINAPI	RETROESCAVADEIRA SOBRE RODAS COM CARREGADEIRA, TRAÇÃO 4X4, POTÊNCIA LÍQ. 88 HP, CAÇAMBA CARREG. CAP. MÍN. 1 M3, CAÇAMBA RETRO CAP. 0,26 M3, PESO OPERACIONAL MÍN. 6.674 KG, PROFUNDIDADE ESCAVAÇÃO MÁX. 4,37 M - DEPRECIAÇÃO. AF_06/2014	CHOR - CUSTOS HORÁRIOS DE MÁQUINAS E EQUIPAMENTOS	H	1,0000000	29,02	29,02
Composição Auxiliar	88858	SINAPI	RETROESCAVADEIRA SOBRE RODAS COM CARREGADEIRA, TRAÇÃO 4X4, POTÊNCIA LÍQ. 88 HP, CAÇAMBA CARREG. CAP. MÍN. 1 M3, CAÇAMBA RETRO CAP. 0,26 M3, PESO OPERACIONAL MÍN. 6.674 KG, PROFUNDIDADE ESCAVAÇÃO MÁX. 4,37 M - JUROS. AF_06/2014	CHOR - CUSTOS HORÁRIOS DE MÁQUINAS E EQUIPAMENTOS	H	1,0000000	7,67	7,67

MO sem LS => 19,80 LS => 0,00 MO com LS => 19,80
Valor do BDI => 18,05 Valor com BDI => 80,78

	Código	Banco	Descrição	Tipo	Und	Quant.	Valor Unit	Total
Composição	5678	SINAPI	RETROESCAVADEIRA SOBRE RODAS COM CARREGADEIRA, TRAÇÃO 4X4, POTÊNCIA LÍQ. 88 HP, CAÇAMBA CARREG. CAP. MÍN. 1 M3, CAÇAMBA RETRO CAP. 0,26 M3, PESO OPERACIONAL MÍN. 6.674 KG, PROFUNDIDADE ESCAVAÇÃO MÁX. 4,37 M - CHP DIURNO. AF_06/2014	CHOR - CUSTOS HORÁRIOS DE MÁQUINAS E EQUIPAMENTOS	CHP	1,0000000	149,33	149,33
Composição Auxiliar	53786	SINAPI	RETROESCAVADEIRA SOBRE RODAS COM CARREGADEIRA, TRAÇÃO 4X4, POTÊNCIA LÍQ. 88 HP, CAÇAMBA CARREG. CAP. MÍN. 1 M3, CAÇAMBA RETRO CAP. 0,26 M3, PESO OPERACIONAL MÍN. 6.674 KG, PROFUNDIDADE ESCAVAÇÃO MÁX. 4,37 M - MATERIAIS NA OPERAÇÃO. AF_06/2014	CHOR - CUSTOS HORÁRIOS DE MÁQUINAS E EQUIPAMENTOS	H	1,0000000	50,32	50,32

PREFEITURA MUNICIPAL DE MOJU
CNPJ:

Composição Auxiliar	5664	SINAPI	RETROESCAVADEIRA SOBRE RODAS COM CARREGADEIRA, TRAÇÃO 4X4, POTÊNCIA LÍQ. 88 HP, CAÇAMBA CARREG. CAP. MÍN. 1 M3, CAÇAMBA RETRO CAP. 0,26 M3, PESO OPERACIONAL MÍN. 6.674 KG, PROFUNDIDADE ESCAVAÇÃO MÁX. 4,37 M - MANUTENÇÃO. AF_06/2014	CHOR - CUSTOS HORÁRIOS DE MÁQUINAS E EQUIPAMENTOS	H	1,0000000	36,28	36,28
Composição Auxiliar	88294	SINAPI	OPERADOR DE ESCAVADEIRA COM ENCARGOS COMPLEMENTARES	SEDI - SERVIÇOS DIVERSOS	H	1,0000000	26,04	26,04
Composição Auxiliar	88857	SINAPI	RETROESCAVADEIRA SOBRE RODAS COM CARREGADEIRA, TRAÇÃO 4X4, POTÊNCIA LÍQ. 88 HP, CAÇAMBA CARREG. CAP. MÍN. 1 M3, CAÇAMBA RETRO CAP. 0,26 M3, PESO OPERACIONAL MÍN. 6.674 KG, PROFUNDIDADE ESCAVAÇÃO MÁX. 4,37 M - DEPRECIÇÃO. AF_06/2014	CHOR - CUSTOS HORÁRIOS DE MÁQUINAS E EQUIPAMENTOS	H	1,0000000	29,02	29,02
Composição Auxiliar	88858	SINAPI	RETROESCAVADEIRA SOBRE RODAS COM CARREGADEIRA, TRAÇÃO 4X4, POTÊNCIA LÍQ. 88 HP, CAÇAMBA CARREG. CAP. MÍN. 1 M3, CAÇAMBA RETRO CAP. 0,26 M3, PESO OPERACIONAL MÍN. 6.674 KG, PROFUNDIDADE ESCAVAÇÃO MÁX. 4,37 M - JUROS. AF_06/2014	CHOR - CUSTOS HORÁRIOS DE MÁQUINAS E EQUIPAMENTOS	H	1,0000000	7,67	7,67

MO sem LS => 19,80 LS => 0,00 MO com LS => 19,80
Valor do BDI => 42,97 Valor com BDI => 192,30

	Código	Banco	Descrição	Tipo	Und	Quant.	Valor Unit	Total
Composição	88857	SINAPI	RETROESCAVADEIRA SOBRE RODAS COM CARREGADEIRA, TRAÇÃO 4X4, POTÊNCIA LÍQ. 88 HP, CAÇAMBA CARREG. CAP. MÍN. 1 M3, CAÇAMBA RETRO CAP. 0,26 M3, PESO OPERACIONAL MÍN. 6.674 KG, PROFUNDIDADE ESCAVAÇÃO MÁX. 4,37 M - DEPRECIÇÃO. AF_06/2014	CHOR - CUSTOS HORÁRIOS DE MÁQUINAS E EQUIPAMENTOS	H	1,0000000	29,02	29,02
Insumo	00036531	SINAPI	RETROESCAVADEIRA SOBRE RODAS COM CARREGADEIRA, TRACAO 4 X 4, POTENCIA LIQUIDA 88 HP, PESO OPERACIONAL MINIMO DE 6674 KG, CAPACIDADE DA CARREGADEIRA DE 1,00 M3 E DA RETROESCAVADEIRA MINIMA DE 0,26 M3, PROFUNDIDADE DE ESCAVACAO MAXIMA DE 4,37 M	Equipamento	UN	0,0000560	518.292,65	29,02

MO sem LS => 0,00 LS => 0,00 MO com LS => 0,00
Valor do BDI => 8,35 Valor com BDI => 37,37

	Código	Banco	Descrição	Tipo	Und	Quant.	Valor Unit	Total
Composição	88858	SINAPI	RETROESCAVADEIRA SOBRE RODAS COM CARREGADEIRA, TRAÇÃO 4X4, POTÊNCIA LÍQ. 88 HP, CAÇAMBA CARREG. CAP. MÍN. 1 M3, CAÇAMBA RETRO CAP. 0,26 M3, PESO OPERACIONAL MÍN. 6.674 KG, PROFUNDIDADE ESCAVAÇÃO MÁX. 4,37 M - JUROS. AF_06/2014	CHOR - CUSTOS HORÁRIOS DE MÁQUINAS E EQUIPAMENTOS	H	1,0000000	7,67	7,67
Insumo	00036531	SINAPI	RETROESCAVADEIRA SOBRE RODAS COM CARREGADEIRA, TRACAO 4 X 4, POTENCIA LIQUIDA 88 HP, PESO OPERACIONAL MINIMO DE 6674 KG, CAPACIDADE DA CARREGADEIRA DE 1,00 M3 E DA RETROESCAVADEIRA MINIMA DE 0,26 M3, PROFUNDIDADE DE ESCAVACAO MAXIMA DE 4,37 M	Equipamento	UN	0,0000148	518.292,65	7,67

MO sem LS => 0,00 LS => 0,00 MO com LS => 0,00
Valor do BDI => 2,20 Valor com BDI => 9,87

PREFEITURA MUNICIPAL DE MOJU
CNPJ:

	Código	Banco	Descrição	Tipo	Und	Quant.	Valor Unit	Total
Composição	5664	SINAPI	RETROESCAVADEIRA SOBRE RODAS COM CARREGADEIRA, TRAÇÃO 4X4, POTÊNCIA LÍQ. 88 HP, CAÇAMBA CARREG. CAP. MÍN. 1 M3, CAÇAMBA RETRO CAP. 0,26 M3, PESO OPERACIONAL MÍN. 6.674 KG, PROFUNDIDADE ESCAVAÇÃO MÁX. 4,37 M - MANUTENÇÃO. AF_06/2014	CHOR - CUSTOS HORÁRIOS DE MÁQUINAS E EQUIPAMENTOS	H	1,0000000	36,28	36,28
Insumo	00036531	SINAPI	RETROESCAVADEIRA SOBRE RODAS COM CARREGADEIRA, TRACAO 4 X 4, POTENCIA LIQUIDA 88 HP, PESO OPERACIONAL MINIMO DE 6674 KG, CAPACIDADE DA CARREGADEIRA DE 1,00 M3 E DA RETROESCAVADEIRA MINIMA DE 0,26 M3, PROFUNDIDADE DE ESCAVACAO MAXIMA DE 4,37 M	Equipamento	UN	0,0000700	518.292,65	36,28

MO sem LS => 0,00 LS => 0,00 MO com LS => 0,00
Valor do BDI => 10,44 Valor com BDI => 46,72

	Código	Banco	Descrição	Tipo	Und	Quant.	Valor Unit	Total
Composição	53786	SINAPI	RETROESCAVADEIRA SOBRE RODAS COM CARREGADEIRA, TRAÇÃO 4X4, POTÊNCIA LÍQ. 88 HP, CAÇAMBA CARREG. CAP. MÍN. 1 M3, CAÇAMBA RETRO CAP. 0,26 M3, PESO OPERACIONAL MÍN. 6.674 KG, PROFUNDIDADE ESCAVAÇÃO MÁX. 4,37 M - MATERIAIS NA OPERAÇÃO. AF_06/2014	CHOR - CUSTOS HORÁRIOS DE MÁQUINAS E EQUIPAMENTOS	H	1,0000000	50,32	50,32
Insumo	00004221	SINAPI	OLEO DIESEL COMBUSTIVEL COMUM	Material	L	8,5300000	5,90	50,32

MO sem LS => 0,00 LS => 0,00 MO com LS => 0,00
Valor do BDI => 14,48 Valor com BDI => 64,80

	Código	Banco	Descrição	Tipo	Und	Quant.	Valor Unit	Total
Composição	030254	SEDOP	Reaterro compactado		m³	1,0000000	15,55	15,55
Composição Auxiliar	280026	SEDOP	SERVENTE COM ENCARGOS COMPLEMENTARES		H	0,7500000	19,20	14,40
Insumo	M00006	SEDOP	Compactador de solo CM-13	Equipamento	Hp	0,3000000	3,86	1,15

MO sem LS => 8,96 LS => 0,00 MO com LS => 8,96
Valor do BDI => 4,47 Valor com BDI => 20,02

	Código	Banco	Descrição	Tipo	Und	Quant.	Valor Unit	Total
Composição	020174	SEDOP	Retirada de entulho - manualmente (incluindo caixa coletora)		m³	1,0000000	108,82	108,82
Composição Auxiliar	280026	SEDOP	SERVENTE COM ENCARGOS COMPLEMENTARES		H	0,7200000	19,20	13,82
Insumo	D00453	SEDOP	Caixa Coletora	Material	m³	1,0000000	95,00	95,00

MO sem LS => 8,60 LS => 0,00 MO com LS => 8,60
Valor do BDI => 31,31 Valor com BDI => 140,13

	Código	Banco	Descrição	Tipo	Und	Quant.	Valor Unit	Total
--	--------	-------	-----------	------	-----	--------	------------	-------

PREFEITURA MUNICIPAL DE MOJU
CNPJ:

Composição	91693	SINAPI	SERRA CIRCULAR DE BANCADA COM MOTOR ELÉTRICO POTÊNCIA DE 5HP, COM COIFA PARA DISCO 10" - CHI DIURNO. AF_08/2015	CHOR - CUSTOS HORÁRIOS DE MÁQUINAS E EQUIPAMENTOS	CHI	1,0000000	25,13	25,13	
Composição Auxiliar	88297	SINAPI	OPERADOR DE MÁQUINAS E EQUIPAMENTOS COM ENCARGOS COMPLEMENTARES	SEDI - SERVIÇOS DIVERSOS	H	1,0000000	25,01	25,01	
Composição Auxiliar	91688	SINAPI	SERRA CIRCULAR DE BANCADA COM MOTOR ELÉTRICO POTÊNCIA DE 5HP, COM COIFA PARA DISCO 10" - DEPRECIÇÃO. AF_08/2015	CHOR - CUSTOS HORÁRIOS DE MÁQUINAS E EQUIPAMENTOS	H	1,0000000	0,10	0,10	
Composição Auxiliar	91689	SINAPI	SERRA CIRCULAR DE BANCADA COM MOTOR ELÉTRICO POTÊNCIA DE 5HP, COM COIFA PARA DISCO 10" - JUROS. AF_08/2015	CHOR - CUSTOS HORÁRIOS DE MÁQUINAS E EQUIPAMENTOS	H	1,0000000	0,02	0,02	
				MO sem LS =>	18,77	LS =>	0,00	MO com LS =>	18,77
				Valor do BDI =>	7,23			Valor com BDI =>	32,36

	Código	Banco	Descrição	Tipo	Und	Quant.	Valor Unit	Total	
Composição	91692	SINAPI	SERRA CIRCULAR DE BANCADA COM MOTOR ELÉTRICO POTÊNCIA DE 5HP, COM COIFA PARA DISCO 10" - CHP DIURNO. AF_08/2015	CHOR - CUSTOS HORÁRIOS DE MÁQUINAS E EQUIPAMENTOS	CHP	1,0000000	26,68	26,68	
Composição Auxiliar	88297	SINAPI	OPERADOR DE MÁQUINAS E EQUIPAMENTOS COM ENCARGOS COMPLEMENTARES	SEDI - SERVIÇOS DIVERSOS	H	1,0000000	25,01	25,01	
Composição Auxiliar	91688	SINAPI	SERRA CIRCULAR DE BANCADA COM MOTOR ELÉTRICO POTÊNCIA DE 5HP, COM COIFA PARA DISCO 10" - DEPRECIÇÃO. AF_08/2015	CHOR - CUSTOS HORÁRIOS DE MÁQUINAS E EQUIPAMENTOS	H	1,0000000	0,10	0,10	
Composição Auxiliar	91689	SINAPI	SERRA CIRCULAR DE BANCADA COM MOTOR ELÉTRICO POTÊNCIA DE 5HP, COM COIFA PARA DISCO 10" - JUROS. AF_08/2015	CHOR - CUSTOS HORÁRIOS DE MÁQUINAS E EQUIPAMENTOS	H	1,0000000	0,02	0,02	
Composição Auxiliar	91690	SINAPI	SERRA CIRCULAR DE BANCADA COM MOTOR ELÉTRICO POTÊNCIA DE 5HP, COM COIFA PARA DISCO 10" - MANUTENÇÃO. AF_08/2015	CHOR - CUSTOS HORÁRIOS DE MÁQUINAS E EQUIPAMENTOS	H	1,0000000	0,07	0,07	
Composição Auxiliar	91691	SINAPI	SERRA CIRCULAR DE BANCADA COM MOTOR ELÉTRICO POTÊNCIA DE 5HP, COM COIFA PARA DISCO 10" - MATERIAIS NA OPERAÇÃO. AF_08/2015	CHOR - CUSTOS HORÁRIOS DE MÁQUINAS E EQUIPAMENTOS	H	1,0000000	1,48	1,48	
				MO sem LS =>	18,77	LS =>	0,00	MO com LS =>	18,77
				Valor do BDI =>	7,67			Valor com BDI =>	34,35

	Código	Banco	Descrição	Tipo	Und	Quant.	Valor Unit	Total	
Composição	91688	SINAPI	SERRA CIRCULAR DE BANCADA COM MOTOR ELÉTRICO POTÊNCIA DE 5HP, COM COIFA PARA DISCO 10" - DEPRECIÇÃO. AF_08/2015	CHOR - CUSTOS HORÁRIOS DE MÁQUINAS E EQUIPAMENTOS	H	1,0000000	0,10	0,10	
Insumo	00014618	SINAPI	SERRA CIRCULAR DE BANCADA COM MOTOR ELETRICO, POTENCIA DE *1600* W, PARA DISCO DE DIAMETRO DE 10" (250 MM)	Material	UN	0,0000720	1.482,91	0,10	
				MO sem LS =>	0,00	LS =>	0,00	MO com LS =>	0,00
				Valor do BDI =>	0,02			Valor com BDI =>	0,12

	Código	Banco	Descrição	Tipo	Und	Quant.	Valor Unit	Total
--	--------	-------	-----------	------	-----	--------	------------	-------

PREFEITURA MUNICIPAL DE MOJU

CNPJ:

Composição	91689	SINAPI	SERRA CIRCULAR DE BANCADA COM MOTOR ELÉTRICO POTÊNCIA DE 5HP, COM COIFA PARA DISCO 10" - JUROS. AF_08/2015	CHOR - CUSTOS HORÁRIOS DE MÁQUINAS E EQUIPAMENTOS	H	1,0000000	0,02	0,02
Insumo	00014618	SINAPI	SERRA CIRCULAR DE BANCADA COM MOTOR ELETRICO, POTENCIA DE *1600* W, PARA DISCO DE DIAMETRO DE 10" (250 MM)	Material	UN	0,0000148	1.482,91	0,02

MO sem LS => 0,00 LS => 0,00 MO com LS => 0,00
 Valor do BDI => 0,00 Valor com BDI => 0,02

	Código	Banco	Descrição	Tipo	Und	Quant.	Valor Unit	Total
Composição	91690	SINAPI	SERRA CIRCULAR DE BANCADA COM MOTOR ELÉTRICO POTÊNCIA DE 5HP, COM COIFA PARA DISCO 10" - MANUTENÇÃO. AF_08/2015	CHOR - CUSTOS HORÁRIOS DE MÁQUINAS E EQUIPAMENTOS	H	1,0000000	0,07	0,07
Insumo	00014618	SINAPI	SERRA CIRCULAR DE BANCADA COM MOTOR ELETRICO, POTENCIA DE *1600* W, PARA DISCO DE DIAMETRO DE 10" (250 MM)	Material	UN	0,0000500	1.482,91	0,07

MO sem LS => 0,00 LS => 0,00 MO com LS => 0,00
 Valor do BDI => 0,02 Valor com BDI => 0,09

	Código	Banco	Descrição	Tipo	Und	Quant.	Valor Unit	Total
Composição	91691	SINAPI	SERRA CIRCULAR DE BANCADA COM MOTOR ELÉTRICO POTÊNCIA DE 5HP, COM COIFA PARA DISCO 10" - MATERIAIS NA OPERAÇÃO. AF_08/2015	CHOR - CUSTOS HORÁRIOS DE MÁQUINAS E EQUIPAMENTOS	H	1,0000000	1,48	1,48
Insumo	00002705	SINAPI	ENERGIA ELETRICA ATE 2000 KWH INDUSTRIAL, SEM DEMANDA	Material	KWH	1,3600000	1,09	1,48

MO sem LS => 0,00 LS => 0,00 MO com LS => 0,00
 Valor do BDI => 0,42 Valor com BDI => 1,90

	Código	Banco	Descrição	Tipo	Und	Quant.	Valor Unit	Total
Composição	280026	SEDOP	SERVENTE COM ENCARGOS COMPLEMENTARES		H	1,0000000	19,20	19,20
Composição Auxiliar	295378	SEDOP	CURSO DE CAPACITAÇÃO PARA SERVENTE (ENCARGOS COMPLEMENTARES) - HORISTA		H	1,0000000	0,26	0,26
Insumo	EC373710	SEDOP	TRANSPORTE - HORISTA (ENCARGOS COMPLEMENTARES) (COLETADO CAIXA)	Material	H	1,0000000	1,02	1,02
Insumo	EC373720	SEDOP	EXAMES - HORISTA (ENCARGOS COMPLEMENTARES) (COLETA CAIXA)	Material	H	1,0000000	1,14	1,14
Insumo	EC373700	SEDOP	ALIMENTACAO - HORISTA (ENCARGOS COMPLEMENTARES) (COLETADO CAIXA)	Outros	H	1,0000000	3,18	3,18
Insumo	EC434910	SEDOP	EPI - FAMILIA SERVENTE - HORISTA (ENCARGOS COMPLEMENTARES - COLETADO CAIXA)	Material	H	1,0000000	1,25	1,25
Insumo	EC373730	SEDOP	SEGURO - HORISTA (ENCARGOS COMPLEMENTARES) (COLETA CAIXA)	Material	H	1,0000000	0,07	0,07
Insumo	EC434670	SEDOP	FERRAMENTAS - FAMILIA SERVENTE - HORISTA (ENCARGOS COMPLEMENTARES - COLETADO CAIXA)	Material	H	1,0000000	0,59	0,59
Insumo	MO611100	SEDOP	SERVENTE	Mão de Obra	H	1,0000000	11,69	11,69

MO sem LS => 11,95 LS => 0,00 MO com LS => 11,95

PREFEITURA MUNICIPAL DE MOJU
CNPJ:

						Valor do BDI =>	5,52		Valor com BDI =>	24,72
	Código	Banco	Descrição	Tipo	Und	Quant.	Valor Unit	Total		
Composição	88316	SINAPI	SERVENTE COM ENCARGOS COMPLEMENTARES	SEDI - SERVIÇOS DIVERSOS	H	1,0000000	19,22	19,22		
Composição Auxiliar	95378	SINAPI	CURSO DE CAPACITAÇÃO PARA SERVENTE (ENCARGOS COMPLEMENTARES) - HORISTA	SEDI - SERVIÇOS DIVERSOS	H	1,0000000	0,26	0,26		
Insumo	00006111	SINAPI	SERVENTE DE OBRAS	Mão de Obra	H	1,0000000	11,71	11,71		
Insumo	00037370	SINAPI	ALIMENTACAO - HORISTA (COLETADO CAIXA - ENCARGOS COMPLEMENTARES)	Outros	H	1,0000000	3,18	3,18		
Insumo	00037371	SINAPI	TRANSPORTE - HORISTA (COLETADO CAIXA - ENCARGOS COMPLEMENTARES)	Serviços	H	1,0000000	1,02	1,02		
Insumo	00037372	SINAPI	EXAMES - HORISTA (COLETADO CAIXA - ENCARGOS COMPLEMENTARES)	Outros	H	1,0000000	1,14	1,14		
Insumo	00037373	SINAPI	SEGURO - HORISTA (COLETADO CAIXA - ENCARGOS COMPLEMENTARES)	Taxas	H	1,0000000	0,07	0,07		
Insumo	00043467	SINAPI	FERRAMENTAS - FAMILIA SERVENTE - HORISTA (ENCARGOS COMPLEMENTARES - COLETADO CAIXA)	Equipamento	H	1,0000000	0,59	0,59		
Insumo	00043491	SINAPI	EPI - FAMILIA SERVENTE - HORISTA (ENCARGOS COMPLEMENTARES - COLETADO CAIXA)	Equipamento	H	1,0000000	1,25	1,25		
				MO sem LS =>		11,97	LS =>	0,00	MO com LS =>	11,97
				Valor do BDI =>		5,53			Valor com BDI =>	24,75
	Código	Banco	Descrição	Tipo	Und	Quant.	Valor Unit	Total		
Composição	91946	SINAPI	SUPORTE PARAFUSADO COM PLACA DE ENCAIXE 4" X 2" MÉDIO (1,30 M DO PISO) PARA PONTO ELÉTRICO - FORNECIMENTO E INSTALAÇÃO. AF_03/2023	INEL - INSTALAÇÃO ELÉTRICA/ELETRIFICAÇÃO E ILUMINAÇÃO EXTERNA	UN	1,0000000	10,23	10,23		
Composição Auxiliar	88247	SINAPI	AUXILIAR DE ELETRICISTA COM ENCARGOS COMPLEMENTARES	SEDI - SERVIÇOS DIVERSOS	H	0,1280000	20,01	2,56		
Composição Auxiliar	88264	SINAPI	ELETRICISTA COM ENCARGOS COMPLEMENTARES	SEDI - SERVIÇOS DIVERSOS	H	0,1280000	24,22	3,10		
Insumo	00038094	SINAPI	ESPELHO / PLACA DE 3 POSTOS 4" X 2", PARA INSTALACAO DE TOMADAS E INTERRUPTORES	Material	UN	1,0000000	3,01	3,01		
Insumo	00038099	SINAPI	SUPORTE DE FIXACAO PARA ESPELHO / PLACA 4" X 2", PARA 3 MODULOS, PARA INSTALACAO DE TOMADAS E INTERRUPTORES (SOMENTE SUPORTE)	Material	UN	1,0000000	1,56	1,56		
				MO sem LS =>		3,76	LS =>	0,00	MO com LS =>	3,76
				Valor do BDI =>		2,94			Valor com BDI =>	13,17
	Código	Banco	Descrição	Tipo	Und	Quant.	Valor Unit	Total		
Composição	89395	SINAPI	TE, PVC, SOLDÁVEL, DN 25MM, INSTALADO EM RAMAL OU SUB-RAMAL DE ÁGUA - FORNECIMENTO E INSTALAÇÃO. AF_06/2022	INHI - INSTALAÇÕES HIDROSANITÁRIAS	UN	1,0000000	11,44	11,44		
Composição Auxiliar	88248	SINAPI	AUXILIAR DE ENCANADOR OU BOMBEIRO HIDRÁULICO COM ENCARGOS COMPLEMENTARES	SEDI - SERVIÇOS DIVERSOS	H	0,2026000	19,09	3,86		
Composição Auxiliar	88267	SINAPI	ENCANADOR OU BOMBEIRO HIDRÁULICO COM ENCARGOS COMPLEMENTARES	SEDI - SERVIÇOS DIVERSOS	H	0,2026000	23,22	4,70		

PREFEITURA MUNICIPAL DE MOJU
CNPJ:

Insumo	00000122	SINAPI	ADESIVO PLASTICO PARA PVC, FRASCO COM *850* GR	Material	UN	0,0106000	60,01	0,63		
Insumo	00007139	SINAPI	TE SOLDAVEL, PVC, 90 GRAUS, 25 MM, PARA AGUA FRIA PREDIAL (NBR 5648)	Material	UN	1,0000000	1,35	1,35		
Insumo	00020083	SINAPI	SOLUCAO PREPARADORA / LIMPADORA PARA PVC, FRASCO COM 1000 CM3	Material	UN	0,0120000	67,99	0,81		
Insumo	00038383	SINAPI	LIXA D'AGUA EM FOLHA, GRAO 100	Material	UN	0,0507000	1,84	0,09		
				MO sem LS =>		5,83	LS =>	0,00	MO com LS =>	5,83
				Valor do BDI =>		3,29			Valor com BDI =>	14,73

	Código	Banco	Descrição	Tipo	Und	Quant.	Valor Unit	Total		
Composição	88323	SINAPI	TELHADISTA COM ENCARGOS COMPLEMENTARES	SEDI - SERVIÇOS DIVERSOS	H	1,0000000	23,40	23,40		
Composição Auxiliar	95385	SINAPI	CURSO DE CAPACITAÇÃO PARA TELHADISTA (ENCARGOS COMPLEMENTARES) - HORISTA	SEDI - SERVIÇOS DIVERSOS	H	1,0000000	0,19	0,19		
Insumo	00012869	SINAPI	TELHADADOR (HORISTA)	Mão de Obra	H	1,0000000	15,97	15,97		
Insumo	00037370	SINAPI	ALIMENTACAO - HORISTA (COLETADO CAIXA - ENCARGOS COMPLEMENTARES)	Outros	H	1,0000000	3,18	3,18		
Insumo	00037371	SINAPI	TRANSPORTE - HORISTA (COLETADO CAIXA - ENCARGOS COMPLEMENTARES)	Serviços	H	1,0000000	1,02	1,02		
Insumo	00037372	SINAPI	EXAMES - HORISTA (COLETADO CAIXA - ENCARGOS COMPLEMENTARES)	Outros	H	1,0000000	1,14	1,14		
Insumo	00037373	SINAPI	SEGURO - HORISTA (COLETADO CAIXA - ENCARGOS COMPLEMENTARES)	Taxas	H	1,0000000	0,07	0,07		
Insumo	00043459	SINAPI	FERRAMENTAS - FAMILIA CARPINTEIRO DE FORMAS - HORISTA (ENCARGOS COMPLEMENTARES - COLETADO CAIXA)	Equipamento	H	1,0000000	0,49	0,49		
Insumo	00043483	SINAPI	EPI - FAMILIA CARPINTEIRO DE FORMAS - HORISTA (ENCARGOS COMPLEMENTARES - COLETADO CAIXA)	Equipamento	H	1,0000000	1,34	1,34		
				MO sem LS =>		16,16	LS =>	0,00	MO com LS =>	16,16
				Valor do BDI =>		6,73			Valor com BDI =>	30,13

	Código	Banco	Descrição	Tipo	Und	Quant.	Valor Unit	Total		
Composição	94796	SINAPI	TORNEIRA DE BOIA PARA CAIXA D'ÁGUA, ROSCÁVEL, 3/4" - FORNECIMENTO E INSTALAÇÃO. AF 08/2021	INHI - INSTALAÇÕES HIDROSANITÁRIAS	UN	1,0000000	36,49	36,49		
Composição Auxiliar	88248	SINAPI	AUXILIAR DE ENCANADOR OU BOMBEIRO HIDRÁULICO COM ENCARGOS COMPLEMENTARES	SEDI - SERVIÇOS DIVERSOS	H	0,1904000	19,09	3,63		
Composição Auxiliar	88267	SINAPI	ENCANADOR OU BOMBEIRO HIDRÁULICO COM ENCARGOS COMPLEMENTARES	SEDI - SERVIÇOS DIVERSOS	H	0,1904000	23,22	4,42		
Insumo	00003148	SINAPI	FITA VEDA ROSCA EM ROLOS DE 18 MM X 50 M (L X C)	Material	UN	0,0053000	11,58	0,06		
Insumo	00011830	SINAPI	TORNEIRA DE BOIA CONVENCIONAL PARA CAIXA D'AGUA, AGUA FRIA, 3/4", COM HASTE E TORNEIRA METALICOS E BALAO PLASTICO	Material	UN	1,0000000	28,38	28,38		
				MO sem LS =>		5,48	LS =>	0,00	MO com LS =>	5,48
				Valor do BDI =>		10,50			Valor com BDI =>	46,99

PREFEITURA MUNICIPAL DE MOJU
CNPJ:

	Código	Banco	Descrição	Tipo	Und	Quant.	Valor Unit	Total		
Composição	94648	SINAPI	TUBO, PVC, SOLDÁVEL, DN 25 MM, INSTALADO EM RESERVAÇÃO DE ÁGUA DE EDIFICAÇÃO QUE POSSUA RESERVATÓRIO DE FIBRA/FIBROCIMENTO FORNECIMENTO E INSTALAÇÃO. AF_06/2016	INHI - INSTALAÇÕES HIDROSANITÁRIAS	M	1,0000000	10,48	10,48		
Composição Auxiliar	88248	SINAPI	AUXILIAR DE ENCANADOR OU BOMBEIRO HIDRÁULICO COM ENCARGOS COMPLEMENTARES	SEDI - SERVIÇOS DIVERSOS	H	0,1330000	19,09	2,53		
Composição Auxiliar	88267	SINAPI	ENCANADOR OU BOMBEIRO HIDRÁULICO COM ENCARGOS COMPLEMENTARES	SEDI - SERVIÇOS DIVERSOS	H	0,1330000	23,22	3,08		
Insumo	00009868	SINAPI	TUBO PVC, SOLDAVEL, DE 25 MM, AGUA FRIA (NBR-5648)	Material	M	1,0430000	4,67	4,87		
					MO sem LS =>	3,83	LS =>	0,00	MO com LS =>	3,83
					Valor do BDI =>	3,01			Valor com BDI =>	13,49

	Código	Banco	Descrição	Tipo	Und	Quant.	Valor Unit	Total		
Composição	89356	SINAPI	TUBO, PVC, SOLDÁVEL, DN 25MM, INSTALADO EM RAMAL OU SUB-RAMAL DE ÁGUA - FORNECIMENTO E INSTALAÇÃO. AF_06/2022	INHI - INSTALAÇÕES HIDROSANITÁRIAS	M	1,0000000	21,13	21,13		
Composição Auxiliar	88248	SINAPI	AUXILIAR DE ENCANADOR OU BOMBEIRO HIDRÁULICO COM ENCARGOS COMPLEMENTARES	SEDI - SERVIÇOS DIVERSOS	H	0,3800000	19,09	7,25		
Composição Auxiliar	88267	SINAPI	ENCANADOR OU BOMBEIRO HIDRÁULICO COM ENCARGOS COMPLEMENTARES	SEDI - SERVIÇOS DIVERSOS	H	0,3800000	23,22	8,82		
Insumo	00009868	SINAPI	TUBO PVC, SOLDAVEL, DE 25 MM, AGUA FRIA (NBR-5648)	Material	M	1,0493000	4,67	4,90		
Insumo	00038383	SINAPI	LIXA D'AGUA EM FOLHA, GRAO 100	Material	UN	0,0886000	1,84	0,16		
					MO sem LS =>	10,95	LS =>	0,00	MO com LS =>	10,95
					Valor do BDI =>	6,08			Valor com BDI =>	27,21

	Código	Banco	Descrição	Tipo	Und	Quant.	Valor Unit	Total		
Composição	94650	SINAPI	TUBO, PVC, SOLDÁVEL, DN 40 MM, INSTALADO EM RESERVAÇÃO DE ÁGUA DE EDIFICAÇÃO QUE POSSUA RESERVATÓRIO DE FIBRA/FIBROCIMENTO FORNECIMENTO E INSTALAÇÃO. AF_06/2016	INHI - INSTALAÇÕES HIDROSANITÁRIAS	M	1,0000000	24,25	24,25		
Composição Auxiliar	88248	SINAPI	AUXILIAR DE ENCANADOR OU BOMBEIRO HIDRÁULICO COM ENCARGOS COMPLEMENTARES	SEDI - SERVIÇOS DIVERSOS	H	0,1890000	19,09	3,60		
Composição Auxiliar	88267	SINAPI	ENCANADOR OU BOMBEIRO HIDRÁULICO COM ENCARGOS COMPLEMENTARES	SEDI - SERVIÇOS DIVERSOS	H	0,1890000	23,22	4,38		
Insumo	00009874	SINAPI	TUBO PVC, SOLDAVEL, DE 40 MM, AGUA FRIA (NBR-5648)	Material	M	1,0270000	15,83	16,25		
Insumo	00038383	SINAPI	LIXA D'AGUA EM FOLHA, GRAO 100	Material	UN	0,0110000	1,84	0,02		
					MO sem LS =>	5,44	LS =>	0,00	MO com LS =>	5,44
					Valor do BDI =>	6,97			Valor com BDI =>	31,22

	Código	Banco	Descrição	Tipo	Und	Quant.	Valor Unit	Total
--	---------------	--------------	------------------	-------------	------------	---------------	-------------------	--------------

PREFEITURA MUNICIPAL DE MOJU

CNPJ:

Composição	94688	SINAPI	TÊ, PVC, SOLDÁVEL, DN 25 MM INSTALADO EM RESERVAÇÃO DE ÁGUA DE EDIFICAÇÃO QUE POSSUA RESERVATÓRIO DE FIBRA/FIBROCIMENTO FORNECIMENTO E INSTALAÇÃO. AF_06/2016	INHI - INSTALAÇÕES HIDROSANITÁRIAS	UN	1,0000000	10,23	10,23
Composição Auxiliar	88248	SINAPI	AUXILIAR DE ENCANADOR OU BOMBEIRO HIDRÁULICO COM ENCARGOS COMPLEMENTARES	SEDI - SERVIÇOS DIVERSOS	H	0,1590000	19,09	3,03
Composição Auxiliar	88267	SINAPI	ENCANADOR OU BOMBEIRO HIDRÁULICO COM ENCARGOS COMPLEMENTARES	SEDI - SERVIÇOS DIVERSOS	H	0,1590000	23,22	3,69
Insumo	00007139	SINAPI	TE SOLDÁVEL, PVC, 90 GRAUS, 25 MM, PARA AGUA FRIA PREDIAL (NBR 5648)	Material	UN	1,0000000	1,35	1,35
Insumo	00020080	SINAPI	ADESIVO PLASTICO PARA PVC, FRASCO COM 175 GR	Material	UN	0,0600000	19,59	1,17
Insumo	00020083	SINAPI	SOLUCAO PREPARADORA / LIMPADORA PARA PVC, FRASCO COM 1000 CM3	Material	UN	0,0140000	67,99	0,95
Insumo	00038383	SINAPI	LIXA D'AGUA EM FOLHA, GRAO 100	Material	UN	0,0240000	1,84	0,04

MO sem LS => 4,58 LS => 0,00 MO com LS => 4,58
 Valor do BDI => 2,94 Valor com BDI => 13,17

	Código	Banco	Descrição	Tipo	Und	Quant.	Valor Unit	Total
Composição	94692	SINAPI	TÊ, PVC, SOLDÁVEL, DN 40 MM INSTALADO EM RESERVAÇÃO DE ÁGUA DE EDIFICAÇÃO QUE POSSUA RESERVATÓRIO DE FIBRA/FIBROCIMENTO FORNECIMENTO E INSTALAÇÃO. AF_06/2016	INHI - INSTALAÇÕES HIDROSANITÁRIAS	UN	1,0000000	23,95	23,95
Composição Auxiliar	88248	SINAPI	AUXILIAR DE ENCANADOR OU BOMBEIRO HIDRÁULICO COM ENCARGOS COMPLEMENTARES	SEDI - SERVIÇOS DIVERSOS	H	0,2270000	19,09	4,33
Composição Auxiliar	88267	SINAPI	ENCANADOR OU BOMBEIRO HIDRÁULICO COM ENCARGOS COMPLEMENTARES	SEDI - SERVIÇOS DIVERSOS	H	0,2270000	23,22	5,27
Insumo	00007141	SINAPI	TE SOLDÁVEL, PVC, 90 GRAUS, 40 MM, PARA AGUA FRIA PREDIAL (NBR 5648)	Material	UN	1,0000000	10,37	10,37
Insumo	00020080	SINAPI	ADESIVO PLASTICO PARA PVC, FRASCO COM 175 GR	Material	UN	0,1070000	19,59	2,09
Insumo	00020083	SINAPI	SOLUCAO PREPARADORA / LIMPADORA PARA PVC, FRASCO COM 1000 CM3	Material	UN	0,0270000	67,99	1,83
Insumo	00038383	SINAPI	LIXA D'AGUA EM FOLHA, GRAO 100	Material	UN	0,0340000	1,84	0,06

MO sem LS => 6,54 LS => 0,00 MO com LS => 6,54
 Valor do BDI => 6,89 Valor com BDI => 30,84

	Código	Banco	Descrição	Tipo	Und	Quant.	Valor Unit	Total
Composição	90587	SINAPI	VIBRADOR DE IMERSÃO, DIÂMETRO DE PONTEIRA 45MM, MOTOR ELÉTRICO TRIFÁSICO POTÊNCIA DE 2 CV - CHI DIURNO. AF_06/2015	CHOR - CUSTOS HORÁRIOS DE MÁQUINAS E EQUIPAMENTOS	CHI	1,0000000	0,49	0,49
Composição Auxiliar	90582	SINAPI	VIBRADOR DE IMERSÃO, DIÂMETRO DE PONTEIRA 45MM, MOTOR ELÉTRICO TRIFÁSICO POTÊNCIA DE 2 CV - DEPRECIÇÃO. AF_06/2015	CHOR - CUSTOS HORÁRIOS DE MÁQUINAS E EQUIPAMENTOS	H	1,0000000	0,40	0,40

PREFEITURA MUNICIPAL DE MOJU
CNPJ:

Composição Auxiliar	90583	SINAPI	VIBRADOR DE IMERSÃO, DIÂMETRO DE PONTEIRA 45MM, MOTOR ELÉTRICO TRIFÁSICO POTÊNCIA DE 2 CV - JUROS. AF_06/2015	CHOR - CUSTOS HORÁRIOS DE MÁQUINAS E EQUIPAMENTOS	H	1,0000000	0,09	0,09
---------------------	-------	--------	---	---	---	-----------	------	------

MO sem LS => 0,00 LS => 0,00 MO com LS => 0,00
Valor do BDI => 0,14 Valor com BDI => 0,63

	Código	Banco	Descrição	Tipo	Und	Quant.	Valor Unit	Total
Composição	90586	SINAPI	VIBRADOR DE IMERSÃO, DIÂMETRO DE PONTEIRA 45MM, MOTOR ELÉTRICO TRIFÁSICO POTÊNCIA DE 2 CV - CHP DIURNO. AF_06/2015	CHOR - CUSTOS HORÁRIOS DE MÁQUINAS E EQUIPAMENTOS	CHP	1,0000000	1,37	1,37
Composição Auxiliar	90582	SINAPI	VIBRADOR DE IMERSÃO, DIÂMETRO DE PONTEIRA 45MM, MOTOR ELÉTRICO TRIFÁSICO POTÊNCIA DE 2 CV - DEPRECIÇÃO. AF_06/2015	CHOR - CUSTOS HORÁRIOS DE MÁQUINAS E EQUIPAMENTOS	H	1,0000000	0,40	0,40
Composição Auxiliar	90583	SINAPI	VIBRADOR DE IMERSÃO, DIÂMETRO DE PONTEIRA 45MM, MOTOR ELÉTRICO TRIFÁSICO POTÊNCIA DE 2 CV - JUROS. AF_06/2015	CHOR - CUSTOS HORÁRIOS DE MÁQUINAS E EQUIPAMENTOS	H	1,0000000	0,09	0,09
Composição Auxiliar	90584	SINAPI	VIBRADOR DE IMERSÃO, DIÂMETRO DE PONTEIRA 45MM, MOTOR ELÉTRICO TRIFÁSICO POTÊNCIA DE 2 CV - MANUTENÇÃO. AF_06/2015	CHOR - CUSTOS HORÁRIOS DE MÁQUINAS E EQUIPAMENTOS	H	1,0000000	0,32	0,32
Composição Auxiliar	90585	SINAPI	VIBRADOR DE IMERSÃO, DIÂMETRO DE PONTEIRA 45MM, MOTOR ELÉTRICO TRIFÁSICO POTÊNCIA DE 2 CV - MATERIAIS NA OPERAÇÃO. AF_06/2015	CHOR - CUSTOS HORÁRIOS DE MÁQUINAS E EQUIPAMENTOS	H	1,0000000	0,56	0,56

MO sem LS => 0,00 LS => 0,00 MO com LS => 0,00
Valor do BDI => 0,39 Valor com BDI => 1,76

	Código	Banco	Descrição	Tipo	Und	Quant.	Valor Unit	Total
Composição	90582	SINAPI	VIBRADOR DE IMERSÃO, DIÂMETRO DE PONTEIRA 45MM, MOTOR ELÉTRICO TRIFÁSICO POTÊNCIA DE 2 CV - DEPRECIÇÃO. AF_06/2015	CHOR - CUSTOS HORÁRIOS DE MÁQUINAS E EQUIPAMENTOS	H	1,0000000	0,40	0,40
Insumo	00013896	SINAPI	VIBRADOR DE IMERSAO, DIAMETRO DA PONTEIRA DE *45* MM, COM MOTOR ELETRICO TRIFASICO DE 2 HP (2 CV)	Equipamento	UN	0,0001280	3.202,60	0,40

MO sem LS => 0,00 LS => 0,00 MO com LS => 0,00
Valor do BDI => 0,11 Valor com BDI => 0,51

	Código	Banco	Descrição	Tipo	Und	Quant.	Valor Unit	Total
Composição	90583	SINAPI	VIBRADOR DE IMERSÃO, DIÂMETRO DE PONTEIRA 45MM, MOTOR ELÉTRICO TRIFÁSICO POTÊNCIA DE 2 CV - JUROS. AF_06/2015	CHOR - CUSTOS HORÁRIOS DE MÁQUINAS E EQUIPAMENTOS	H	1,0000000	0,09	0,09
Insumo	00013896	SINAPI	VIBRADOR DE IMERSAO, DIAMETRO DA PONTEIRA DE *45* MM, COM MOTOR ELETRICO TRIFASICO DE 2 HP (2 CV)	Equipamento	UN	0,0000296	3.202,60	0,09

MO sem LS => 0,00 LS => 0,00 MO com LS => 0,00
Valor do BDI => 0,02 Valor com BDI => 0,11

	Código	Banco	Descrição	Tipo	Und	Quant.	Valor Unit	Total
Composição	90584	SINAPI	VIBRADOR DE IMERSÃO, DIÂMETRO DE PONTEIRA 45MM, MOTOR ELÉTRICO TRIFÁSICO POTÊNCIA DE 2 CV - MANUTENÇÃO. AF_06/2015	CHOR - CUSTOS HORÁRIOS DE MÁQUINAS E EQUIPAMENTOS	H	1,0000000	0,32	0,32

PREFEITURA MUNICIPAL DE MOJU
CNPJ:

Insumo	00013896	SINAPI	VIBRADOR DE IMERSAO, DIAMETRO DA PONTEIRA DE *45* MM, COM MOTOR ELETRICO TRIFASICO DE 2 HP (2 CV)	Equipamento	UN	0,0001000	3.202,60	0,32	
				MO sem LS =>	0,00	LS =>	0,00	MO com LS =>	0,00
				Valor do BDI =>	0,09			Valor com BDI =>	0,41
Composição	90585	SINAPI	VIBRADOR DE IMERSÃO, DIÂMETRO DE PONTEIRA 45MM, MOTOR ELÉTRICO TRIFÁSICO POTÊNCIA DE 2 CV - MATERIAIS NA OPERAÇÃO. AF 06/2015	CHOR - CUSTOS HORÁRIOS DE MÁQUINAS E EQUIPAMENTOS	H	1,0000000	0,56	0,56	
Insumo	00002705	SINAPI	ENERGIA ELETRICA ATE 2000 KWH INDUSTRIAL, SEM DEMANDA	Material	KWH	0,5200000	1,09	0,56	
				MO sem LS =>	0,00	LS =>	0,00	MO com LS =>	0,00
				Valor do BDI =>	0,16			Valor com BDI =>	0,72

Total sem BDI

109.112,84

Total do BDI

31.387,52

Total Geral

140.500,36

Edmilson S.
da Silva Junior

Assinado de forma digital
por Edmilson S. da Silva
Junior

Dados: 2023.11.28 17:55:36
-03'00'

Engº Edmilson Souza da Silva Junior
Setor de Engenharia

Obra
CONTRATAÇÃO DE EMPRESA ESPECIALIZADA EM OBRAS DE
ENGENHARIA PARA REFORMA E AMPLIAÇÃO DA EMEF JOANA D'ARC,
LOCALIZADA NA ZONA RURAL DO MUNICÍPIO DE MOJU

Memória de Cálculo

Item	Descrição	Und	Quant.	Memória de Cálculo
1	SERVIÇOS PRELIMINARES			
1.1	Placa de obra em lona com plotagem de gráfica	m ²	1,44	= área = 1,20 x 1,20 = 1,44m ²
1.2	CAPINA E LIMPEZA MANUAL DE TERRENO	m ²	400,0	= área = 20 x 20 = 400m ²
2	INFRAESTRUTURA			
2.1	FUNDAÇÃO			
2.1.1	Escavação manual ate 1.50m de profundidade	m ³	5,6	= 14 sapatas volume = 0,50 x 0,50 x 1,00 x 14 = 3,50m ³
2.1.2	ARMAÇÃO DE BLOCO, VIGA BALDRAME E SAPATA UTILIZANDO AÇO CA-60 DE 5 MM - MONTAGEM. AF_06/2017	KG	48,84	= Peso da armação calculada no projeto estrutural padrão.
2.1.3	ARMAÇÃO DE BLOCO, VIGA BALDRAME OU SAPATA UTILIZANDO AÇO CA-50 DE 10 MM - MONTAGEM. AF_06/2017	KG	295,4	= Peso da armação calculada no projeto estrutural padrão.
2.1.4	CONCRETO FCK = 25MPA, TRAÇO 1:2:3:2,7 (EM MASSA SECA DE CIMENTO/ AREIA MÉDIA/ BRITA 1) - PREPARO MECÂNICO COM BETONEIRA 400 L. AF_05/2021	m ³	1,98	= volume de concreto calculado conforme projeto estrutural padrão
2.2	VIGA BALDRAME			
2.2.1	ARMAÇÃO DE BLOCO, VIGA BALDRAME E SAPATA UTILIZANDO AÇO CA-60 DE 5 MM - MONTAGEM. AF_06/2017	KG	25,1	= Peso da armação calculada no projeto estrutural padrão.
2.2.2	ARMAÇÃO DE BLOCO, VIGA BALDRAME OU SAPATA UTILIZANDO AÇO CA-50 DE 8 MM - MONTAGEM. AF_06/2017	KG	51,39	= Peso da armação calculada no projeto estrutural padrão.
2.2.3	FABRICAÇÃO, MONTAGEM E DESMONTAGEM DE FÓRMA PARA VIGA BALDRAME, EM MADEIRA SERRADA, E=25 MM, 4 UTILIZAÇÕES. AF_06/2017	m ²	19,27	= área de fôrma conforme projeto estrutural padrão
2.2.4	CONCRETO FCK = 25MPA, TRAÇO 1:2:3:2,7 (EM MASSA SECA DE CIMENTO/ AREIA MÉDIA/ BRITA 1) - PREPARO MECÂNICO COM BETONEIRA 400 L. AF_05/2021	m ³	1,45	= volume de concreto calculado conforme projeto estrutural padrão
3	SUPERESTRUTURA			
3.1	PILARES			
3.1.1	ARMAÇÃO DE PILAR OU VIGA DE ESTRUTURA CONVENCIONAL DE CONCRETO ARMADO UTILIZANDO AÇO CA-60 DE 5,0 MM - MONTAGEM. AF_06/2022	KG	348,48	= Peso da armação calculada no projeto estrutural padrão.
3.1.2	ARMAÇÃO DE PILAR OU VIGA DE ESTRUTURA CONVENCIONAL DE CONCRETO ARMADO UTILIZANDO AÇO CA-50 DE 10,0 MM - MONTAGEM. AF_06/2022	KG	316,8	= Peso da armação calculada no projeto estrutural padrão.
3.1.3	Forma c/ madeira branca	m ²	51,5	= área de fôrma conforme projeto estrutural padrão
3.1.4	CONCRETO FCK = 25MPA, TRAÇO 1:2:3:2,7 (EM MASSA SECA DE CIMENTO/ AREIA MÉDIA/ BRITA 1) - PREPARO MECÂNICO COM BETONEIRA 400 L. AF_05/2021	m ³	2,78	= volume de concreto calculado conforme projeto estrutural padrão
3.2	VIGAS			
3.2.1	ARMAÇÃO DE PILAR OU VIGA DE ESTRUTURA CONVENCIONAL DE CONCRETO ARMADO UTILIZANDO AÇO CA-60 DE 5,0 MM - MONTAGEM. AF_06/2022	KG	25,1	= Peso da armação calculada no projeto estrutural padrão.
3.2.2	ARMAÇÃO DE PILAR OU VIGA DE ESTRUTURA CONVENCIONAL DE CONCRETO ARMADO UTILIZANDO AÇO CA-50 DE 8,0 MM - MONTAGEM. AF_06/2022	KG	51,39	= Peso da armação calculada no projeto estrutural padrão.
3.2.3	FABRICAÇÃO DE FÓRMA PARA VIGAS, EM CHAPA DE MADEIRA COMPENSADA RESINADA, E = 17 MM. AF_09/2020	m ²	19,27	= área de fôrma conforme projeto estrutural padrão
3.2.4	CONCRETO FCK = 25MPA, TRAÇO 1:2:3:2,7 (EM MASSA SECA DE CIMENTO/ AREIA MÉDIA/ BRITA 1) - PREPARO MECÂNICO COM BETONEIRA 400 L. AF_05/2021	m ³	1,45	= volume de concreto calculado conforme projeto estrutural padrão
3.3	VERGAS E CONTRAVERGAS			
3.3.1	VERGA PRÉ-MOLDADA PARA JANELAS COM MAIS DE 1,5 M DE VÃO. AF_03/2016	M	10,32	= 10,32m
3.3.2	CONTRAVERGA PRÉ-MOLDADA PARA VÃOS DE MAIS DE 1,5 M DE COMPRIMENTO. AF_03/2016	M	9,12	= 9,12m
4	PAREDES			
4.1	ALVENARIA			
4.1.1	ALVENARIA DE VEDAÇÃO DE BLOCOS CERÂMICOS FURADOS NA HORIZONTAL DE 9X19X29 CM (ESPESSURA 9 CM) E ARGAMASSA DE ASSENTAMENTO COM PREPARO EM BETONEIRA. AF_12/2021	m ²	92,85	= área = perímetro x altura nova sala de aula: perímetro = 8,00 + 8,00 + 6,00 + 6,00 = 28,00m altura = 3,00m
4.2	REVESTIMENTO PAREDES			
4.2.1	Chapisco de cimento e areia no traço 1:3	m ²	185,7	= área = 2 x área de alvenaria = 2 x 92,85 = 185,70m ²
4.2.2	REVESTIMENTO CERÂMICO PARA PAREDES INTERNAS COM PLACAS TIPO ESMALTADA EXTRA DE DIMENSÕES 33X45 CM APLICADAS EM AMBIENTES DE ÁREA MAIOR QUE 5 M ² NA ALTURA INTEIRA DAS PAREDES. AF_06/2014	m ²	43,39	= área = perímetro x altura perímetro dos banheiros, conforme projeto arquitetônico = 7,43 + 7,18 = 14,61m perímetro da cozinha = 9,50m
4.2.3	Reboco com argamassa 1:6:Adit. Plast.	m ²	193,64	= área = 2 x área de alvenaria = 2 x 92,85 = 185,70m ²
5	PISO			
5.1	Retirada de piso cimentado	m ²	6,3	= área = 1,50 x 4,20 = 6,30m ²
5.2	(COMPOSIÇÃO REPRESENTATIVA) DO SERVIÇO DE CONTRAPISO EM ARGAMASSA TRAÇO 1:4 (CIM E AREIA), BETONEIRA 400 L, E = 4 CM ÁREAS SECAS E MOLHADAS SOBRE LAJE. E = 3 CM ÁREAS MOLHADAS SOBRE IMPERMEABILIZAÇÃO, CASA E EDIFICAÇÃO PÚBLICA PADRÃO. AF_11/2014	m ²	109,59	= refatório = 10,20 x 4,30 = 43,86m ² sala de aula = 6,00 x 8,00 = 48,00m ² calçada = (6,90 x 1,30) + [(6,30 + 8,30) x 0,60] = 17,73m ² TOTAL = 43,86 + 48 + 17,73 = 109,59m ²
5.2	Retirada de piso cerâmico, inclusive camada regularizadora	m ²	64,92	= sala existente = 48,00m ² secretária = 5,50m ²
5.3	REVESTIMENTO CERÂMICO PARA PISO COM PLACAS TIPO ESMALTADA EXTRA DE DIMENSÕES 35X35 CM APLICADA EM AMBIENTES DE ÁREA MAIOR QUE 10 M ² . AF_06/2014	m ²	112,92	= sala existente = 48,00m ² sala nova = 48,00m ² secretária = 5,50m ²
5.4	RODAPE CERÂMICO DE 7CM DE ALTURA COM PLACAS TIPO ESMALTADA EXTRA DE DIMENSÕES 35X35CM. AF_06/2014	M	75,0	= Perímetro 2 salas = 2 x (8 + 8 + 6 + 6) = 56m
6	COBERTURA			
6.1	TRAMA DE MADEIRA COMPOSTA POR RIPAS, CAIBROS E TERÇAS PARA TELHADOS DE ATÉ 2 ÁGUAS PARA TELHA CERÂMICA CAPA-CANAL, INCLUSO TRANSPORTE VERTICAL. AF_07/2019	m ²	152,78	= área de telhado conforme projeto arquitetônico = 254,64m ² será substituído 60% do madeiramento. área = 60% x 254,64 = 152,78m ²
6.2	CUMEEIRA E ESPIGAO PARA TELHA CERÂMICA EMBOÇADA COM ARGAMASSA TRAÇO 1:2:9 (CIMENTO, CAL E AREIA), PARA TELHADOS COM MAIS DE 2 ÁGUAS, INCLUSO TRANSPORTE VERTICAL. AF_07/2019	M	24,5	= comprimento = 24,50m
6.3	TELHAMENTO COM TELHA CERÂMICA CAPA-CANAL TIPO COLONIAL, COM ATÉ 2 ÁGUAS, INCLUSO TRANSPORTE VERTICAL. AF_07/2019	m ²	254,54	= área de telhado conforme projeto arquitetônico = 254,64m ²
6.4	Reguado em madeira lei p/ beiral (c/ barroteamento)	m ²	11,3	= = 24,50 + 32 = 56,50m altura = 0,20m
6.5	Encaixamento de telha cerâmica (beiral e cumieira)	M	73,5	= = 3 x 24,50 = 73,50m

6.6	FABRICAÇÃO E INSTALAÇÃO DE TESOURA INTEIRA EM MADEIRA NÃO APARELHADA, VÃO DE 7 M, PARA TELHA ONDULADA DE FIBROCIMENTO, METÁLICA, PLÁSTICA OU TERMOACÚSTICA, INCLUSO IÇAMENTO. AF_07/2019	UN	2,0	= 2 unidades
7 FORRO				
7.1	Forro em lambri de PVC	m²	16,92	= secretária = 5,50m² cozinha = 5,50m²
8 INSTALAÇÕES ELÉTRICAS				
8.1	Revisão de ponto de luz	PT	12,0	= 12 pontos
8.2	REMOÇÃO DE LUMINÁRIAS, DE FORMA MANUAL, SEM REAPROVEITAMENTO. AF_12/2017	UN	12,0	= 12 pontos
8.3	LUMINÁRIA TIPO PLAFON CIRCULAR, DE SOBREPOR, COM LED DE 12/13 W - FORNECIMENTO E INSTALAÇÃO. AF_03/2022	UN	20,0	= 20 unidades
8.4	TOMADA BAIXA DE EMBUTIR (2 MÓDULOS), 2P+T 10 A, INCLUINDO SUPORTE E PLACA - FORNECIMENTO E INSTALAÇÃO. AF_12/2015	UN	15,0	= 15 unidades
8.6	CABO DE COBRE FLEXÍVEL ISOLADO, 10 MM², 0,6/1,0 KV, PARA REDE AÉREA DE DISTRIBUIÇÃO DE ENERGIA ELÉTRICA DE BAIXA TENSÃO - FORNECIMENTO E INSTALAÇÃO. AF_07/2020	M	350,0	= 350m
8.7	Ponto de luz / força (c/ tubul., cx. e fiação) ate 200W	PT	2,0	= 2 pontos
8.9	Quadro de comando - proteção trifásico - 2CV	UN	1,0	= 1 unidade
9 INSTALAÇÕES HIDROSSANITÁRIAS				
9.1	Ponto de esgoto (incl. tubos, conexoes, cx. e ralos)	PT	1,0	= 1 ponto
9.2	Revisão de ponto de água	PT	4,0	= 4 pontos
9.2	Ponto de agua (incl. tubos e conexoes)	PT	2,0	= 2 pontos
9.3	Revisão de ponto de esgoto	PT	4,0	= 4 pontos
9.6	CAIXA ENTERRADA HIDRÁULICA RETANGULAR EM ALVENARIA COM TIJOLOS CERÂMICOS MACIÇOS, DIMENSÕES INTERNAS: 0,3X0,3X0,3 M PARA REDE DE DRENAGEM. AF_12/2020	UN	1,0	= 1 unidade
9.7	Lavatório de louça c/col.,tom.,mistur.,sifao e valv.	UN	2,0	= 2 unidade
9.8	Bacia sifonada c/cx. descarga acoplada c/ assento	UN	2,0	= 2 unidade
10 PINTURA				
10.1	PINTURA DE PISO COM TINTA ACRILICA, APLICAÇÃO MANUAL, 2 DEMÃOS, INCLUSO FUNDO PREPARADOR. AF_05/2021	m²	109,59	= refeitório = 10,20 x 4,30 = 43,86m² sala de aula = 6,00 x 8,00 = 48,00m² calçada = (6,90 x 1,30) + [(6,30 + 8,30) x 0,60] = 17,73m²
10.2	Emassamento de parede c/ massa acrilica	m²	344,85	= área = perímetro x altura nova sala de aula:
10.4	Acrilica (sobre pintura antiga)	m²	410,28	= área = perímetro x altura = 182,35 x 2,25 = 410,28m²
10.5	Esmalte sobre parede c/ selador sem massa (verde floresta)	m²	68,1	= área = perímetro x altura = 85,12 x 0,80 = 68,10m²
10.6	Esmalte sobre parede c/ selador sem massa (marrom tabaco)	m²	9,2	= área = perímetro x altura = 0,10 x 92 = 9,20m²
10.7	Esmalte sobre grade de ferro (superf. aparelhada)	m²	20,2	= aberturas sala nova = 4 x 2,00 x 1,00 = 8,00m² aberturas sala existente = 4 x 2,00 x 1,00 = 8,00m²
10.8	PINTURA TINTA DE ACABAMENTO (PIGMENTADA) A ÓLEO EM MADEIRA, 2 DEMÃOS. AF_01/2021	m²	254,64	= área de telhado conforme projeto arquitetônico = 254,64m²
11 ESQUADRIAS				
11.1	PORTA DE MADEIRA PARA VERNIZ, SEMI-OCA (LEVE OU MÉDIA), 80X210CM, ESPESSURA DE 3,5CM, INCLUSO DOBRADIÇAS - FORNECIMENTO E INSTALAÇÃO. AF_12/2019	UN	2,0	= 2 unidades
11.2	JANELA DE ALUMÍNIO DE CORRER COM 2 FOLHAS PARA VIDROS, COM VIDROS, BATENTE, ACABAMENTO COM ACETATO OU BRILHANTE E FERRAGENS. EXCLUSIVE ALIZAR E CONTRAMARCO. FORNECIMENTO E INSTALAÇÃO. AF_12/2019	m²	2,88	= 2 janelas = 2 x (1,20 x 1,20) = 2,88m²
11.3	GRADIL EM FERRO FIXADO EM VÃOS DE JANELAS, FORMADO POR BARRAS CHATAS DE 25X4,8 MM. AF_04/2019	m²	12,2	= aberturas sala nova = 4 x 2,00 x 1,00 = 8,00m² portas cozinha e secretaria = 2 x (1,00 x 2,10) = 4,20m²
12 OUTROS				
12.1	FECHADURA DE EMBUTIR COM CILINDRO, EXTERNA, COMPLETA, ACABAMENTO PADRÃO POPULAR, INCLUSO EXECUÇÃO DE FURO - FORNECIMENTO E INSTALAÇÃO. AF_12/2019	UN	5,0	= 5 unidades
12.2	DOBRADICA 3.1/2"x3"- GALVANIZADA	UN	7,0	= 7 unidades
13 SERVIÇOS FINAIS				
13.1	Limpeza geral e entrega da obra	m²	249,9	= área = 10,20 x 24,50 = 249,90m²

Total sem BDI
Total do BDI
Total Geral

145.320,55
41.863,27
187.123,82

Edmilson S. da
Silva Junior

Assinado de forma digital por
Edmilson S. da Silva Junior
Dados: 2023.11.27 15:33:27
-03'00'

Edmilson Souza da Silva Junior
Setor de Engenharia

Obra
CONTRATAÇÃO DE EMPRESA ESPECIALIZADA EM OBRAS DE ENGENHARIA
PARA REFORMA E AMPLIAÇÃO DA EMEF JOANA D'ARC, LOCALIZADA NA ZONA
RURAL DO MUNICÍPIO DE MOJU

Bancos
SINAPI - 06/2023 - Pará
SEDOF - 05/2023 - Pará

B.D.I.
28,78%

Encargos Sociais
Desonerado:
Horista: 88,37%
Mensalista: 48,18%

Cronograma Físico e Financeiro

Item	Descrição	Total Por Etapa	30 DIAS	60 DIAS	90 DIAS
1	SERVIÇOS PRELIMINARES	100,00%	100,00%		
		1.111,49	1.111,49		
1.1	Placa de obra em lona com plotagem de gráfica	100,00%	100,00%		
		323,49	323,49		
1.2	CAPINA E LIMPEZA MANUAL DE TERRENO	100,00%	100,00%		
		788,00	788,00		
2	INFRAESTRUTURA	100,00%	100,00%		
		13.338,21	13.338,21		
2.1	FUNDAÇÃO	100,00%	100,00%		
		8.675,00	8.675,00		
2.1.1	Escavação manual ate 1.50m de profundidade	100,00%	100,00%		
		553,84	553,84		
2.1.2	ARMAÇÃO DE BLOCO, VIGA BALDRAME E SAPATA UTILIZANDO AÇO CA-60 DE 5 MM - MONTAGEM. AF_06/2017	100,00%	100,00%		
		1.121,85	1.121,85		
2.1.3	ARMAÇÃO DE BLOCO, VIGA BALDRAME OU SAPATA UTILIZANDO AÇO CA-50 DE 10 MM - MONTAGEM. AF_06/2017	100,00%	100,00%		
		5.278,79	5.278,79		
2.1.4	CONCRETO FCK = 25MPA, TRAÇO 1:2.3:2.7 (EM MASSA SECA DE CIMENTO/ AREIA MÉDIA/ BRITA 1) - PREPARO MECÂNICO COM BETONEIRA 400 L. AF_05/2021	100,00%	100,00%		
		1.720,52	1.720,52		
2.2	VIGA BALDRAME	100,00%	100,00%		
		4.663,21	4.663,21		
2.2.1	ARMAÇÃO DE BLOCO, VIGA BALDRAME E SAPATA UTILIZANDO AÇO CA-60 DE 5 MM - MONTAGEM. AF_06/2017	100,00%	100,00%		
		576,54	576,54		
2.2.2	ARMAÇÃO DE BLOCO, VIGA BALDRAME OU SAPATA UTILIZANDO AÇO CA-50 DE 8 MM - MONTAGEM. AF_06/2017	100,00%	100,00%		
		1.030,36	1.030,36		
2.2.3	FABRICAÇÃO, MONTAGEM E DESMONTAGEM DE FÔRMA PARA VIGA BALDRAME, EM MADEIRA SERRADA, E=25 MM, 4 UTILIZAÇÕES. AF_06/2017	100,00%	100,00%		
		1.796,34	1.796,34		
2.2.4	CONCRETO FCK = 25MPA, TRAÇO 1:2.3:2.7 (EM MASSA SECA DE CIMENTO/ AREIA MÉDIA/ BRITA 1) - PREPARO MECÂNICO COM BETONEIRA 400 L. AF_05/2021	100,00%	100,00%		
		1.259,97	1.259,97		
3	SUPERESTRUTURA	100,00%	94,80%	5,20%	
		30.145,12	28.578,55	1.566,57	
3.1	PILARES	100,00%	100,00%		
		22.842,43	22.842,43		
3.1.1	ARMAÇÃO DE PILAR OU VIGA DE ESTRUTURA CONVENCIONAL DE CONCRETO ARMADO UTILIZANDO AÇO CA-60 DE 5,0 MM - MONTAGEM. AF_06/2022	100,00%	100,00%		
		6.596,72	6.596,72		
3.1.2	ARMAÇÃO DE PILAR OU VIGA DE ESTRUTURA CONVENCIONAL DE CONCRETO ARMADO UTILIZANDO AÇO CA-50 DE 10,0 MM - MONTAGEM. AF_06/2022	100,00%	100,00%		
		5.008,60	5.008,60		
3.1.3	Forma c/ madeira branca	100,00%	100,00%		
		8.821,43	8.821,43		
3.1.4	CONCRETO FCK = 25MPA, TRAÇO 1:2.3:2.7 (EM MASSA SECA DE CIMENTO/ AREIA MÉDIA/ BRITA 1) - PREPARO MECÂNICO COM BETONEIRA 400 L. AF_05/2021	100,00%	100,00%		
		2.415,68	2.415,68		
3.2	VIGAS	100,00%	100,00%		
		5.736,12	5.736,12		
3.2.1	ARMAÇÃO DE PILAR OU VIGA DE ESTRUTURA CONVENCIONAL DE CONCRETO ARMADO UTILIZANDO AÇO CA-60 DE 5,0 MM - MONTAGEM. AF_06/2022	100,00%	100,00%		
		475,14	475,14		
3.2.2	ARMAÇÃO DE PILAR OU VIGA DE ESTRUTURA CONVENCIONAL DE CONCRETO ARMADO UTILIZANDO AÇO CA-50 DE 8,0 MM - MONTAGEM. AF_06/2022	100,00%	100,00%		
		900,86	900,86		
3.2.3	FABRICAÇÃO DE FÔRMA PARA VIGAS, EM CHAPA DE MADEIRA COMPENSADA RESINADA, E = 17 MM. AF_09/2020	100,00%	100,00%		
		3.100,15	3.100,15		
3.2.4	CONCRETO FCK = 25MPA, TRAÇO 1:2.3:2.7 (EM MASSA SECA DE CIMENTO/ AREIA MÉDIA/ BRITA 1) - PREPARO MECÂNICO COM BETONEIRA 400 L. AF_05/2021	100,00%	100,00%		
		1.259,97	1.259,97		
3.3	VERGAS E CONTRAVERGAS	100,00%		100,00%	
		1.566,57		1.566,57	
3.3.1	VERGA PRÉ-MOLDADA PARA JANELAS COM MAIS DE 1,5 M DE VÃO. AF_03/2016	100,00%		100,00%	
		856,86		856,86	
3.3.2	CONTRAVERGA PRÉ-MOLDADA PARA VÃOS DE MAIS DE 1,5 M DE COMPRIMENTO. AF_03/2016	100,00%		100,00%	
		709,71		709,71	
4	PAREDES	100,00%	13,54%	70,36%	16,10%
		23.944,03	3.241,39	16.846,58	3.856,06
4.1	ALVENARIA	100,00%	50,00%	50,00%	
		6.482,78	3.241,39	3.241,39	
4.1.1	ALVENARIA DE VEDAÇÃO DE BLOCOS CERÂMICOS FURADOS NA HORIZONTAL DE 9X19X29 CM (ESPESURA 9 CM) E ARGAMASSA DE ASSENTAMENTO COM PREPARO EM BETONEIRA. AF_12/2021	100,00%	50,00%	50,00%	
		6.482,78	3.241,39	3.241,39	
4.2	REVESTIMENTO PAREDES	100,00%		77,92%	22,08%
		17.461,25		13.605,19	3.856,06
4.2.1	Chapisco de cimento e areia no traço 1:3	100,00%		100,00%	
		3.350,02		3.350,02	
4.2.2	REVESTIMENTO CERÂMICO PARA PAREDES INTERNAS COM PLACAS TIPO ESMALTADA EXTRA DE DIMENSÕES 33X45 CM APLICADAS EM AMBIENTES DE ÁREA MAIOR QUE 5 M² NA ALTURA INTEIRA DAS PAREDES. AF_06/2014	100,00%			100,00%
		3.856,06			3.856,06
4.2.3	Reboco com argamassa 1:6:Adit. Plast.	100,00%		100,00%	
		10.255,17		10.255,17	
5	PISO	100,00%	33,65%	42,98%	23,37%
		19.622,22	6.603,81	8.433,61	4.584,81
5.1	Retirada de piso cimentado	100,00%	100,00%		
		227,68	227,68		
5.2	(COMPOSIÇÃO REPRESENTATIVA) DO SERVIÇO DE CONTRAPISO EM ARGAMASSA TRAÇO 1:4 (CIM E AREIA), BETONEIRA 400 L, E = 4 CM ÁREAS SECAS E MOLHADAS SOBRE LAJE, E = 3 CM ÁREAS MOLHADAS SOBRE IMPERMEABILIZAÇÃO, CASA E EDIFICAÇÃO PÚBLICA PADRÃO. AF_11/2014	100,00%	50,00%	50,00%	
		7.697,60	3.848,80	3.848,80	
5.2	Retirada de piso ceramico, inclusive camada regularizadora	100,00%	100,00%		
		2.527,33	2.527,33		
5.3	REVESTIMENTO CERÂMICO PARA PISO COM PLACAS TIPO ESMALTADA EXTRA DE DIMENSÕES 35X35 CM APLICADA EM AMBIENTES DE ÁREA MAIOR QUE 10 M2. AF_06/2014	100,00%		50,00%	50,00%
		8.400,11		4.200,06	4.200,06
5.4	RODAPÉ CERÂMICO DE 7CM DE ALTURA COM PLACAS TIPO ESMALTADA EXTRA DE DIMENSÕES 35X35CM. AF_06/2014	100,00%		50,00%	50,00%
		769,50		384,75	384,75

6	COBERTURA	100,00%	45,28%	51,44%	3,28%
		38.291,15	17.338,62	19.698,46	1.254,07
6.1	TRAMA DE MADEIRA COMPOSTA POR RIPAS, CAIBROS E TERÇAS PARA TELHADOS DE ATÉ 2 ÁGUAS PARA TELHA CERÂMICA CAPA-CANAL, INCLUSO TRANSPORTE VERTICAL. AF_07/2019	100,00%	50,00%	50,00%	
		14.889,93	7.444,97	7.444,97	
6.2	CUMEEIRA E ESPIGÃO PARA TELHA CERÂMICA EMBOÇADA COM ARGAMASSA TRAÇO 1:2:9 (CIMENTO, CAL E AREIA), PARA TELHADOS COM MAIS DE 2 ÁGUAS, INCLUSO TRANSPORTE VERTICAL. AF_07/2019	100,00%		100,00%	
		1.020,67		1.020,67	
6.3	TELHAMENTO COM TELHA CERÂMICA CAPA-CANAL, TIPO COLONIAL, COM ATÉ 2 ÁGUAS, INCLUSO TRANSPORTE VERTICAL. AF_07/2019	100,00%	50,00%	50,00%	
		15.524,39	7.762,20	7.762,20	
6.4	Reguado em madeira lei p/ beiral (c/ barroteamento)	100,00%			100,00%
		1.254,07			1.254,07
6.5	Encalçamento de telha cerâmica (beiral e cumieira)	100,00%		100,00%	
		1.339,17		1.339,17	
6.6	FABRICAÇÃO E INSTALAÇÃO DE TESOURA INTEIRA EM MADEIRA NÃO APARELHADA, VÃO DE 7 M, PARA TELHA ONDULADA DE FIBROCIMENTO, METÁLICA, PLÁSTICA OU TERMOACÚSTICA, INCLUSO IÇAMENTO. AF_07/2019	100,00%	50,00%	50,00%	
		4.262,92	2.131,46	2.131,46	
7	FORRO	100,00%			100,00%
		865,62			865,62
7.1	Forro em lambri de PVC	100,00%			100,00%
		865,62			865,62
8	INSTALAÇÕES ELÉTRICAS	100,00%			100,00%
		10.333,10			10.333,10
8.1	Revisão de ponto de luz	100,00%			100,00%
		1.592,16			1.592,16
8.2	REMOÇÃO DE LUMINÁRIAS, DE FORMA MANUAL, SEM REAPROVEITAMENTO. AF_12/2017	100,00%			100,00%
		17,28			17,28
8.3	LUMINÁRIA TIPO PLAFON CIRCULAR, DE SOBREPOR, COM LED DE 12/13 W - FORNECIMENTO E INSTALAÇÃO. AF_03/2022	100,00%			100,00%
		909,40			909,40
8.4	TOMADA BAIXA DE EMBUTIR (2 MÓDULOS), 2P+T 10 A, INCLUINDO SUPORTE E PLACA - FORNECIMENTO E INSTALAÇÃO. AF_12/2015	100,00%			100,00%
		868,65			868,65
8.6	CABO DE COBRE FLEXÍVEL ISOLADO, 10 MM², 0,6/1,0 KV, PARA REDE AÉREA DE DISTRIBUIÇÃO DE ENERGIA ELÉTRICA DE BAIXA TENSÃO - FORNECIMENTO E INSTALAÇÃO. AF_07/2020	100,00%			100,00%
		4.753,00			4.753,00
8.7	Ponto de luz / força (c/ tubul., cx. e fiação) ate 200W	100,00%			100,00%
		658,90			658,90
8.9	Quadro de comando - proteção trifásico - 2CV	100,00%			100,00%
		1.533,71			1.533,71
9	INSTALAÇÕES HIDROSSANITÁRIAS	100,00%		42,78%	57,22%
		7.658,94		3.276,28	4.382,66
9.1	Ponto de esgoto (incl. tubos, conexoes,cx. e ralos)	100,00%			100,00%
		560,96			560,96
9.2	Revisão de ponto de água	100,00%			100,00%
		593,24			593,24
9.2	Ponto de agua (incl. tubos e conexoes)	100,00%			100,00%
		988,78			988,78
9.3	Revisão de ponto de esgoto	100,00%			100,00%
		897,52			897,52
9.6	CAIXA ENTERRADA HIDRÁULICA RETANGULAR EM ALVENARIA COM TIJOLOS CERÂMICOS MACIÇOS, DIMENSÕES INTERNAS: 0,3X0,3X0,3 M PARA REDE DE DRENAGEM. AF_12/2020	100,00%			100,00%
		235,78			235,78
9.7	Lavatorio de louça c/col., torn.,mistur.,sifao e valv.	100,00%			100,00%
		2.853,70			2.853,70
9.8	Bacia sifonada c/cx. descarga acoplada c/ assento	100,00%			100,00%
		1.528,96			1.528,96
10	PINTURA	100,00%		16,91%	83,09%
		27.081,96		4.579,61	22.502,36
10.1	PINTURA DE PISO COM TINTA ACRÍLICA, APLICAÇÃO MANUAL, 2 DEMÃOS, INCLUSO FUNDO PREPARADOR. AF_05/2021	100,00%			100,00%
		2.839,47			2.839,47
10.2	Emassamento de parede c/ massa acrílica	100,00%		50,00%	50,00%
		9.159,21		4.579,61	4.579,61
10.4	Acrílica (sobre pintura antiga)	100,00%			100,00%
		6.088,55			6.088,55
10.5	Esmalte sobre parede c/ selador sem massa (verde floresta)	100,00%			100,00%
		2.299,05			2.299,05
10.6	Esmalte sobre parede c/ selador sem massa (marron tabaco)	100,00%			100,00%
		310,59			310,59
10.7	Esmalte sobre grade de ferro (superf. aparelhada)	100,00%			100,00%
		1.172,61			1.172,61
10.8	PINTURA TINTA DE ACABAMENTO (PIGMENTADA) A ÓLEO EM MADEIRA, 2 DEMÃOS. AF_01/2021	100,00%			100,00%
		5.212,48			5.212,48
11	ESQUADRIAS	100,00%		100,00%	
		11.402,62		11.402,62	
11.1	PORTA DE MADEIRA PARA VERNIZ, SEMI-OCA (LEVE OU MÉDIA), 80X210CM, ESPESSURA DE 3,5CM, INCLUSO DOBRADIÇAS - FORNECIMENTO E INSTALAÇÃO. AF_12/2019	100,00%			100,00%
		1.117,60			1.117,60
11.2	JANELA DE ALUMÍNIO DE CORRER COM 2 FOLHAS PARA VIDROS, COM VIDROS, BATENTE, ACABAMENTO COM ACETATO OU BRILHANTE E FERRAGENS. EXCLUSIVE ALIZAR E CONTRAMARCO. FORNECIMENTO E INSTALAÇÃO. AF_12/2019	100,00%			100,00%
		910,91			910,91
11.3	GRADIL EM FERRO FIXADO EM VÃOS DE JANELAS, FORMADO POR BARRAS CHATAS DE 25X4,8 MM. AF_04/2019	100,00%			100,00%
		9.374,11			9.374,11
12	OUTROS	100,00%			100,00%
		857,85			857,85
12.1	FECHADURA DE EMBUTIR COM CILINDRO, EXTERNA, COMPLETA, ACABAMENTO PADRÃO POPULAR, INCLUSO EXECUÇÃO DE FURO - FORNECIMENTO E INSTALAÇÃO. AF_12/2019	100,00%			100,00%
		626,15			626,15
12.2	DOBRADICA 3.1/2"x3" - GALVANIZADA	100,00%			100,00%
		231,70			231,70
13	SERVIÇOS FINAIS	100,00%			100,00%
		2.471,51			2.471,51
13.1	Limpeza geral e entrega da obra	100,00%			100,00%
		2.471,51			2.471,51
Porcentagem			37,52%	35,62%	26,85%
Custo			70.212,07	66.661,57	50.250,18
Porcentagem Acumulado			37,52%	73,15%	100,0%
Custo Acumulado			70.212,07	136.873,64	187.123,82

Edmilson S.
da Silva Junior

Assinado de forma digital
por Edmilson S. da Silva
Junior
Dados: 2023.11.27 15:32:57
-03'00'

Edmilson Souza da Silva Junior
Setor de Engenharia

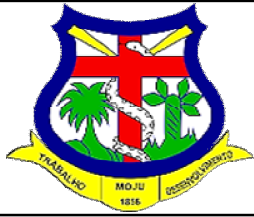

PREFEITURA MUNICIPAL DE MOJU

CNPJ: 05,105,135/0001-35

SETOR DE ENGENHARIA E PROJETOS

RESPONSÁVEL TÉCNICO

ENG^a EDMILSON JUNIOR

CREA-Pa

1520654162

COMPOSIÇÃO BDI - DESONERADO

ITEM	PARCELA DO BDI	
1	AC = Taxa de Administração Central	4,49%
2	S e G = Taxas de Seguro e Garantia	1,00%
3	R = Taxa de Risco	1,27%
4	DF = Taxa de Despesas Financeiras	1,23%
5	L = Taxa de Lucro / Remuneração	6,47%
6	I = Taxa de incidência de Impostos (PIS, COFINS e ISS)	10,65%

ITEM	IMPOSTOS	
6.1	ISS	2,50%
6.2	PIS	0,65%
6.3	COFINS	3,00%
6.4	CPRB	4,50%
Total Impostos =		10,65%

Fórmula para o cálculo de BDI

$$BDI = \frac{(1 + AC + S + R + G)(1 + DF)(1 + L)}{(1 - I)} - 1$$

28,78%

**Edmilson S. da Silva
Junior**

Assinado de forma digital por

Edmilson S. da Silva Junior

Dados: 2023.11.27 15:34:01 -03'00'

Eng^o Edmilson Souza da Silva Junior

Setor de Engenharia e Projetos

Notas:

- 1) Alíquota de ISS é determinada pela "Relação de Serviços" do município onde se prestará o serviço
 - 2) Alíquota máxima de PIS é de até 1,65% conforme Lei nº10.637/02 em consonância com o Regime
 - 3) Alíquota máxima de COFINS é de 3% conforme inciso XX do art. 10 da Lei nº10.833/03.
 - 4) Os percentuais dos itens que compõem analiticamente o BDI são os limites referenciais máximos
 - 5) Antes da aplicação do BDI (Teto Empresa de Lucros Real) os insumos constantes do art.3º da Lei
- Obs. Adequado ao Acórdão 2622/2013 do TCU

PLANILHA DE ENCARGOS SOCIAIS - DESONERADO			
COD	DESCRIÇÃO	HORA %	MES %
A	GRUPO A		
A1	INSS	0,00	0,00
A2	SESI	1,50	1,50
A3	SENAI	1,00	1,00
A4	INCRA	0,20	0,20
A5	SEBRAE	0,60	0,60
A6	Salário Educação	2,50	2,50
A7	Seguro Contra Acidentes de Trabalho	3,00	3,00
A8	FGTS	8,00	8,00
A9	SECONCI	0,00	0,00
	TOTAL	16,80	16,80
B	GRUPO B		
B1	Repouso Semanal Remunerado	18,13	0,00
B2	Feridos	4,16	0,00
B3	Auxílio - Enfermidade	0,89	0,66
B4	13º Salário	11,23	8,33
B5	Licença PaternidadeE	0,07	0,05
B6	Faltas Justificadas	0,75	0,56
B7	Dias de Chuvas	2,75	0,00
B8	Auxílio Acidente de Trabalho	0,11	0,08
B9	Férias Gozadas	13,17	9,77
B10	Salário Maternidade	0,04	0,03
	TOTAL	51,30	19,48
C	GRUPO C		
C1	Aviso Prévio Indenizado	5,82	4,32
C2	Aviso Prévio Trabalhado	0,14	0,10
C3	Férias Indenizadas	1,82	1,35
C4	Depósito Rescisão Sem Justa Causa	2,89	2,14
C5	Indenização Adicional	0,49	0,36
	TOTAL	11,16	8,27
D	GRUPO D		
D1	Reincidência de Grupo A sobre Grupo B	8,62	3,27
D2	Reincidência de Grupo A sobre Aviso Prévio	0,49	0,36
	TOTAL	9,11	3,63
	Horista = 88,37		
	Mensalista= 48,18		
	A + B + C + D		

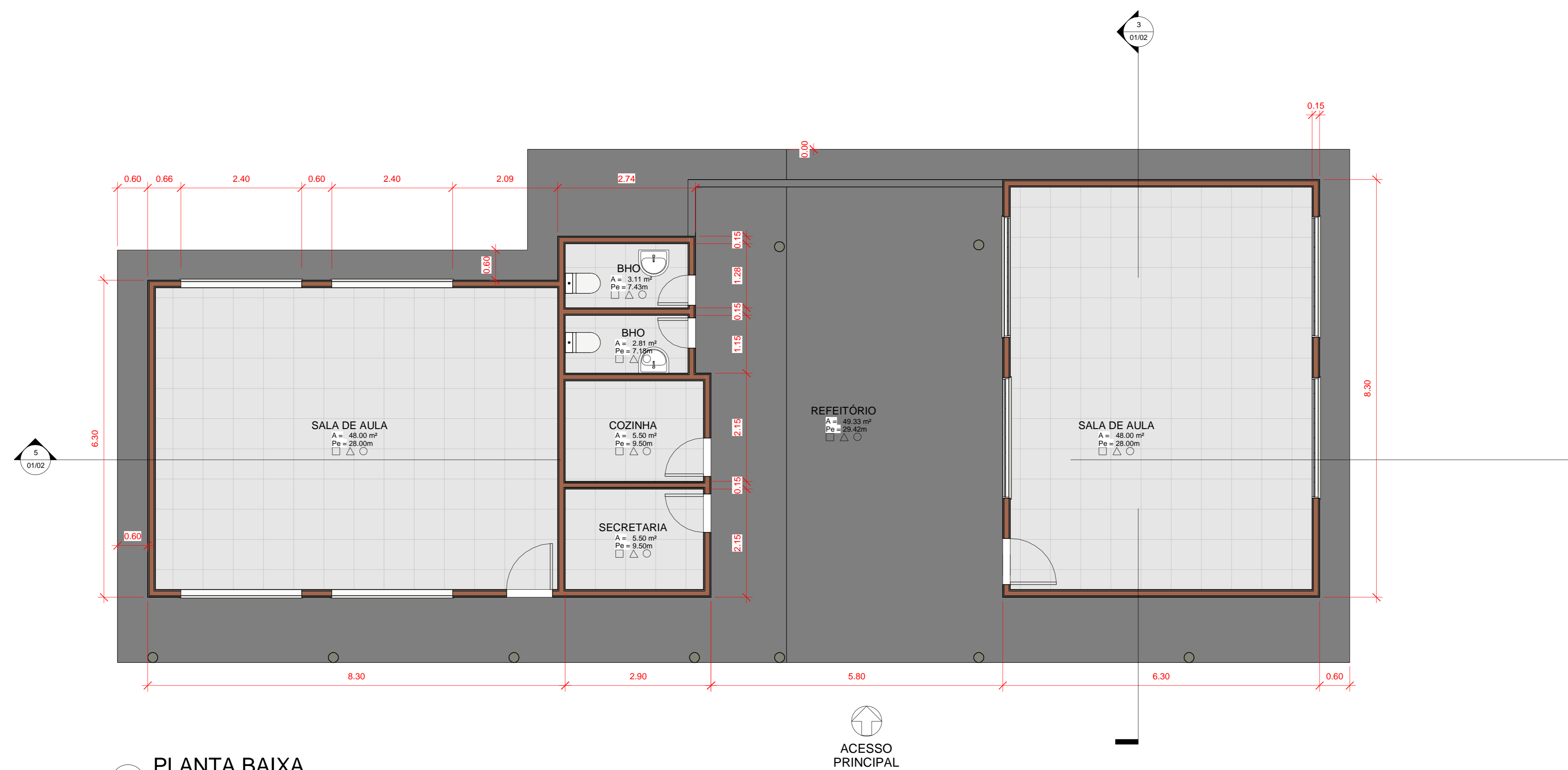

2 PLANTA BAIXA
1 : 50



1 LAYOUT
1 : 50

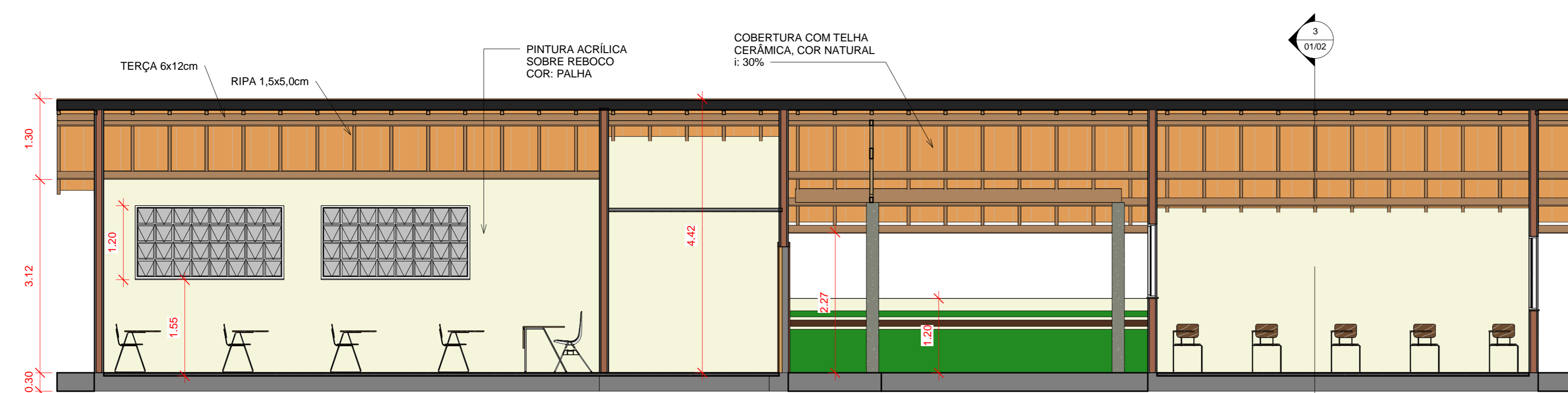

5 Corte 3
1 : 50

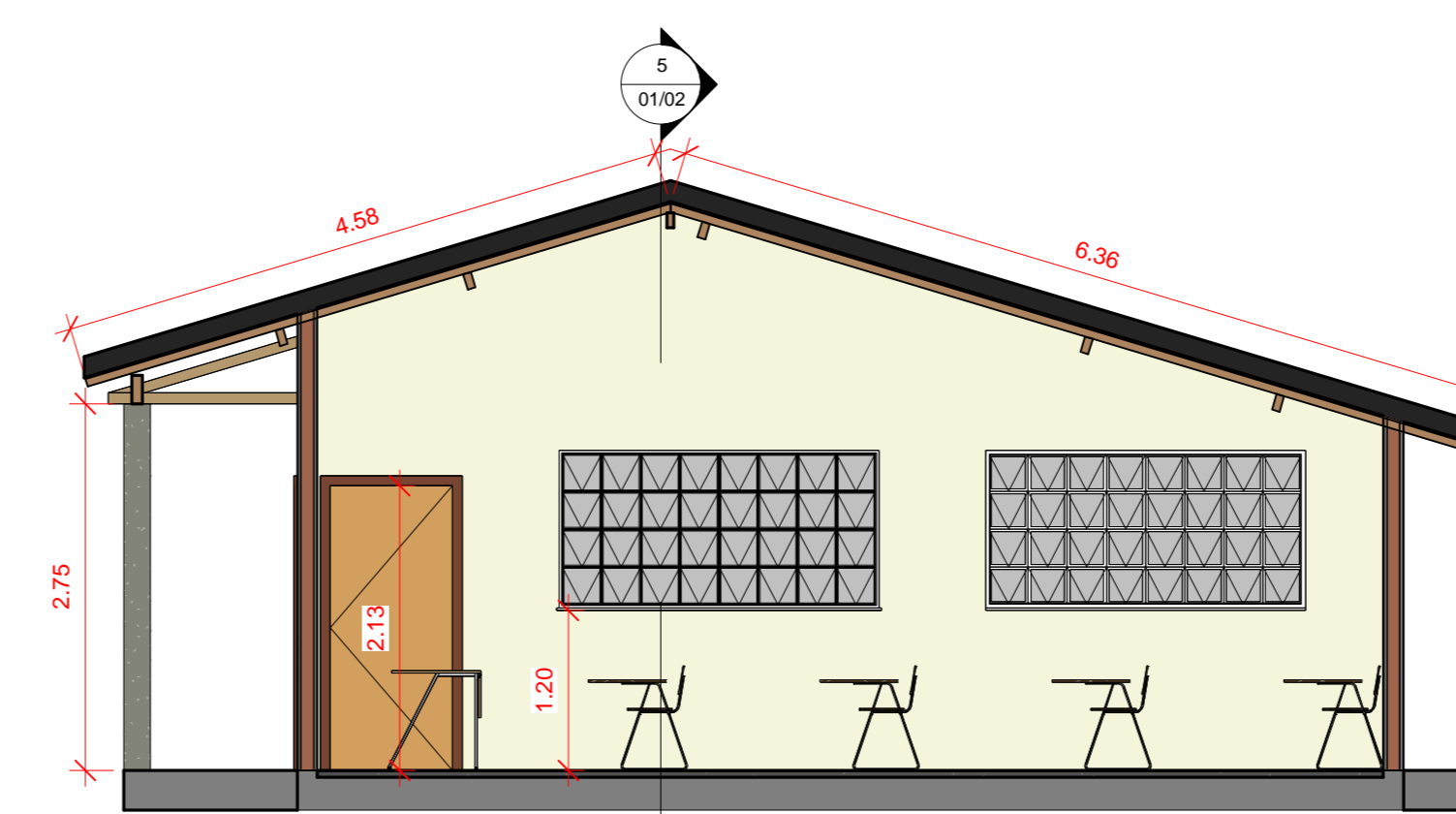

3 Corte 4
1 : 50

ACABAMENTOS INTERNOS
PISOS
 1 - PISO CERÂMICO 30X30CM, NA COR BRANCA.
 2 - PISO EM CONCRETO SIMPLES, DESEMPENADO COM JUNTA PLÁSTICA.

REVESTIMENTOS
 1 - REBOCO PALLISTA COM PINTURA ACRÍLICA.
 2 - REVESTIMENTO CERÂMICO RETANGULAR 33X45CM.

FORRO
 1 - FORRO PVC.

PORTAS
 P1 - PORTA EM MADEIRA 210X90CM, BATES E ALIZARES PINTADOS COM TINTA ESMALTE FOSCO, COR: A DEFINIR.
 P2 - PORTA EM MADEIRA 210X70CM, BATES E ALIZARES PINTADOS COM TINTA ESMALTE FOSCO, COR: A DEFINIR.

JANELAS
 J1 - VÃO LIVRE COM GRADES 190X100CM.
 J2 - ALUMÍNIO E VIDRO DE DUAS FOLHAS, 120X100CM.
 B1 - BALANÇIM DE ALUMÍNIO E VIDRO, 90X50CM.

TABELA DE PORTAS			
Marca de tipo	Contagem	Largura	Altura
Z8	1	0,76	2,03
P1	3	0,92	2,13
P2	7	0,76	2,13
P3	2	0,60	2,13

TABELA DE JANELAS				
Marca de tipo	Contagem	Largura	Altura	Altura do peitoril
B1	3	0,50	0,50	2,40
J1	4	1,90	1,00	1,80
J2	3	1,20	1,10	1,10
J10	8	2,40	1,20	<varia>

PROJETO
EMEJ JOANA DARC

LOCAL
 MOJUI/PA - 68450-000
 ARQUITETO/CRAB
 MARILIA CRISTINA SANTIAGO CRUZ / A154401-2
 ENGENHEIRO/CEA
 HERDANAM CARDOSO / 1519302762

DATA:
 09/08/2023

ESCALA:
 Indicada

ABRIL
 PRACHA 01

FASCÍCULO
 01/02

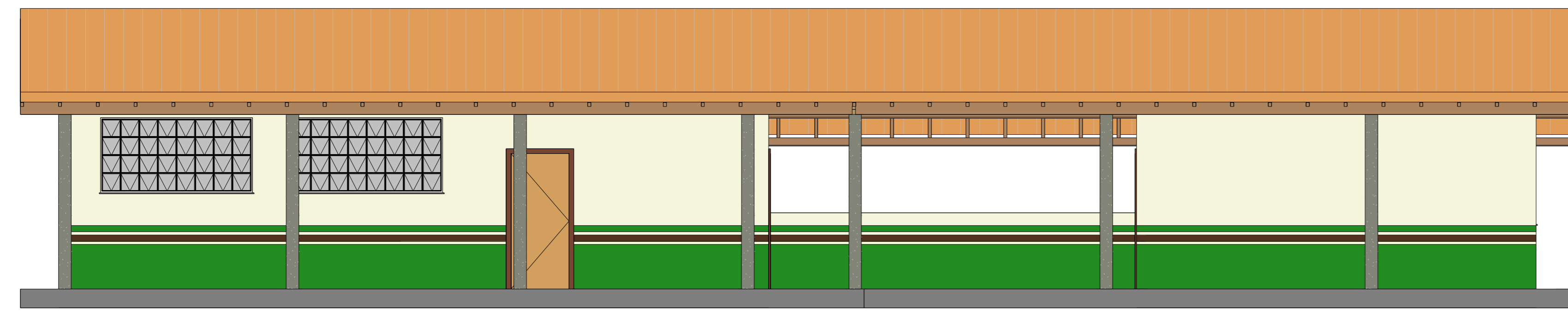

4 FACHADA 4
1 : 50

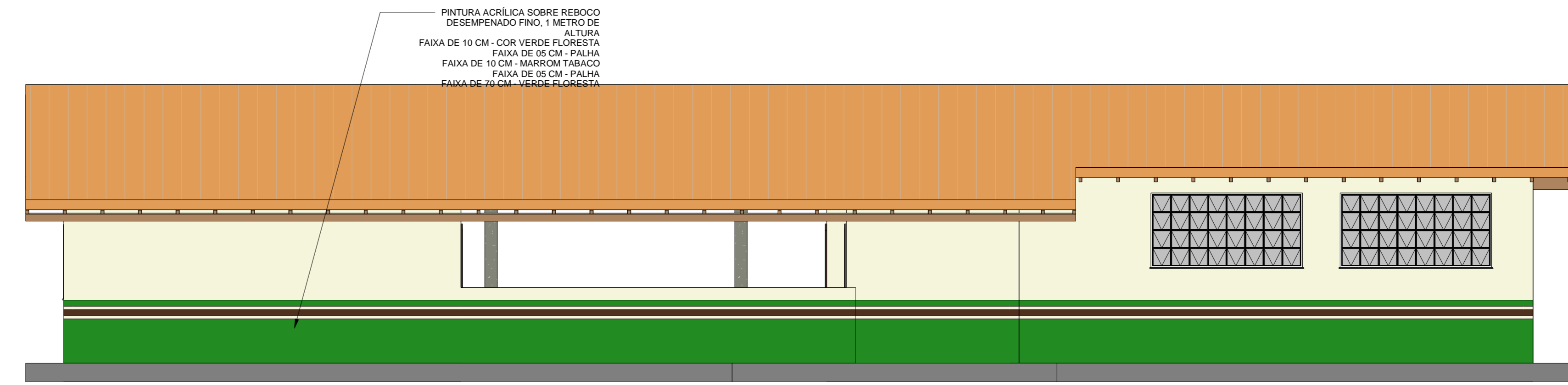

2 FACHADA 2
1 : 50

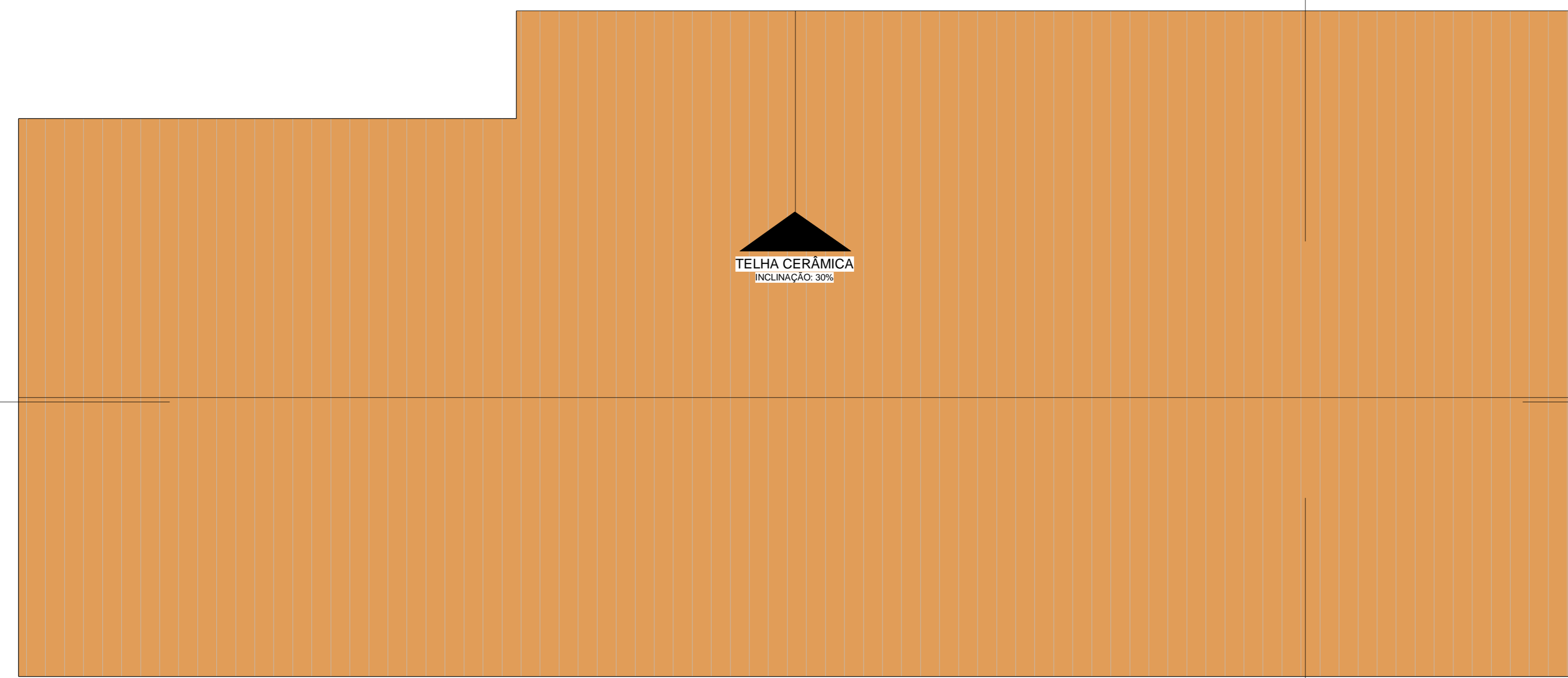

5 PL. DE COBERTURA
1 : 50

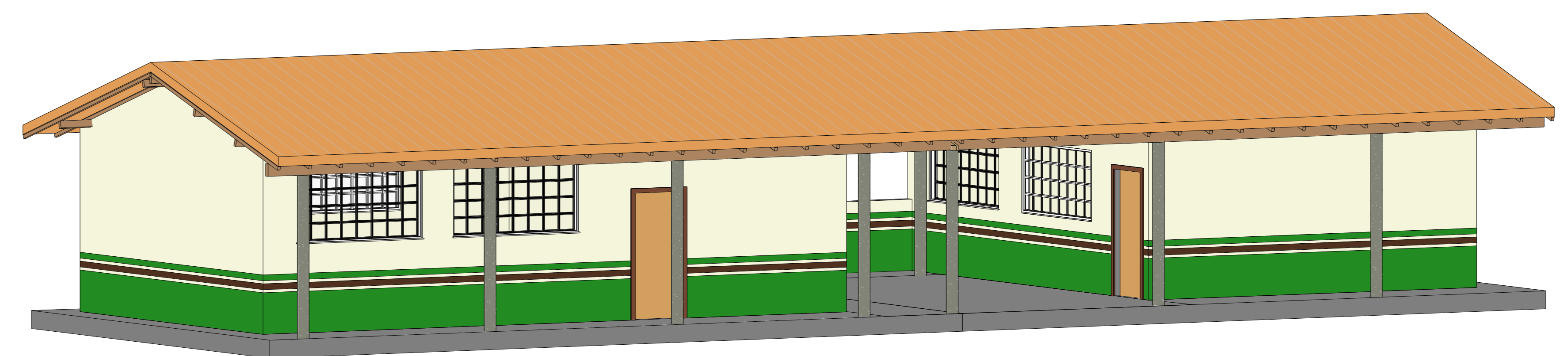

6 PERSPECTIVA

PROJETO
EMEF JOANA DARC

LOCAL
MOJUBA - 68450-000

ARQUITETO: CAR
MARILIA CRISTINA SANTIAGO CRUZ / A154401-2

ENGENHEIRO: CREA
HERDINAM CARDOSO / 1519302762

DATA:
09/06/2023

ESCALA:
Indicadas

ASSINADO
PRANCHA 02

FECHA
02/02

93 x 100 x 0,01 mm



PREFEITURA MUNICIPAL DE MOJU
CNPJ nº 05.105.135/0001-35
DEPARTAMENTO DE LICITAÇÕES

ANEXO II

MODELO TERMO DE CREDENCIAMENTO

Através do presente, credenciamos o(a) Sr.(a) _____, portador(a) da cédula de identidade nº _____ e do CPF nº _____, a participar da licitação instaurada pelo Município de _____, na modalidade de **TOMADA DE PREÇOS, sob o Nº 202311280014 – TP/CPL/PMM**, na qualidade de **REPRESENTANTE LEGAL**, outorgando-lhe plenos poderes para pronunciar-se em nome da empresa _____, CNPJ nº _____, bem como formular propostas e praticar todos os demais atos inerentes ao certame.

Local e data.

Assinatura do(s) dirigente(s) da empresa
(FIRMA RECONHECIDA)

Nome do dirigente da empresa



PREFEITURA MUNICIPAL DE MOJU
CNPJ nº 05.105.135/0001-35
DEPARTAMENTO DE LICITAÇÕES

ANEXO III

**MODELO DE DECLARAÇÃO COM BASE NO DISPOSTO NA LEI COMPLEMENTAR Nº. 123/2006
E ALTERAÇÕES POSTERIORES**

_____ (nome da empresa) _____, inscrita no CNPJ nº _____, por intermédio de seu representante legal o(a) Sr.(a) _____ portador(a) da Carteira de Identidade nº _____ e de CPF nº _____ DECLARA, para fins do disposto no **Edital de TOMADA DE PREÇOS Nº. 202311280014 – TP/CPL/PMM**, sob as sanções administrativas cabíveis e sob as penas da Lei, que esta empresa, na presente data, é considerada:

- () MICROEMPRESA, conforme Inciso I, Art. 3º da Lei Complementar nº. 123/2006 e alterações;
- () EMPRESA DE PEQUENO PORTE, conforme Inc. II, Art. 3º da Lei Complementar nº. 123/2006 e alterações.

DECLARA ainda que a empresa será excluída das vedações constantes do § 4º do Art. 3º da Lei Complementar nº. 123, de 14 de dezembro de 2006 e alterações.

Local e data.

Representante Legal

OBS: A declaração acima deverá ser assinalada com um "X", ratificando-se a condição jurídica da empresa licitante.



PREFEITURA MUNICIPAL DE MOJU
CNPJ nº 05.105.135/0001-35
DEPARTAMENTO DE LICITAÇÕES

ANEXO IV

MODELO PARA DECLARAÇÃO DE INEXISTÊNCIA DE FATO SUPERVENIENTE

Para fins de participar na **TOMADA DE PREÇOS Nº 202311280014 – TP/CPL/PMM**, a empresa, CNPJ, declara sob as penas da lei, que até a presente data inexistente fato impeditivo para a sua habilitação, estando ciente da obrigatoriedade de declarar ocorrências posteriores.

Local e Data.



PREFEITURA MUNICIPAL DE MOJU
CNPJ nº 05.105.135/0001-35
DEPARTAMENTO DE LICITAÇÕES

ANEXO V

MODELO DE DECLARAÇÃO
(art. 27, inc. V da Lei 8.666/93)

....., inscrito no CNPJ nº....., no intermédio de seu representante legal o (a) Sr(a)....., portador(a) da Carteira de Identidade nº..... e do CPF nº....., DECLARA, para fins do disposto no inciso V do art. 27, da Lei nº 8.666, de 21 de junho de 1993, acrescido pela Lei nº 9.854, de 27 de outubro de 1999, que não emprega menor de 18 (dezoito) anos em trabalho noturno, perigoso ou insalubre, e não emprega menor de 16 (dezesesseis) anos.

Ressalva: emprega menor, a partir de 14 anos, na condição de aprendiz ().

Cidade - UF, de _____ de _____

(representante legal)



PREFEITURA MUNICIPAL DE MOJU
CNPJ nº 05.105.135/0001-35
DEPARTAMENTO DE LICITAÇÕES

ANEXO VI
MINUTA DE CONTRATO

TOMADA DE PREÇOS Nº 202311280014– TP/CPL/PMM
CONTRATO ADMINISTRATIVO Nº 2023-XXXX - SEMED/PMM

(MINUTA DE) CONTRATO QUE ENTRE SI FAZEM A PREFEITURA MUNICIPAL DE MOJU, ATRAVÉS DA SECRETARIA MUNICIPAL DE EDUCAÇÃO, E A EMPRESA XXXXX, CONSOANTE AS CLÁUSULAS E CONDIÇÕES SEGUINTE:

A PREFEITURA MUNICIPAL DE MOJU/PA, pessoa jurídica de Direito Público Interno, com sede na Rua Lauro Sodré, s/nº, Bairro Centro, CEP: 68.450-000, Moju, Estado do Pará, inscrita no **CNPJ sob o nº 05.105.135/0001-35**, devidamente representada neste ato pela Exma. Sra. Prefeita Municipal **MARIA NILMA SILVA DE LIMA**, brasileira, casada, portadora do RG nº 1960879 e do CPF nº 249.515.362-34, residente e domiciliada nesta cidade de Moju, através da **SECRETARIA MUNICIPAL DE EDUCAÇÃO**, devidamente representada neste ato pela Sra. Secretária Municipal **SANDRA HELENA ATAÍDE DE LIMA**, brasileira, solteira, portadora do RG nº 7317406 - SSP/PA e do CPF nº 081.938.942-00, residente e domiciliada nesta cidade de Moju, doravante denominados simplesmente de **CONTRATANTE** e a **EMPRESA XXXXXXXXXXXXX**, sediada à XXXXXXXXXXXXX, nº 000, Bairro: XXXXXX, inscrita no **CNPJ sob nº 00.000.000/0001-00**, neste ato representado por **XXXXXXXXX**, portador do RG sob nº XXXXX-SSP/PA, e do CPF nº XXXXXXXX, doravante denominado **CONTRATADA**, ajustam para as finalidades e sob as condições declaradas e reciprocamente aceitas o que segue:

CLÁUSULA I - DA ORIGEM DO CONTRATO:

1.1. Este Contrato Administrativo tem como origem o Processo Licitatório na modalidade **TOMADA DE PREÇOS Nº 202311280014 – TP/CPL/PMM**.

CLÁUSULA II – DA LEGISLAÇÃO:

2.1. As cláusulas e condições deste Contrato moldam-se às disposições do artigo 54, parágrafos 1º e 2º e art. 55, incisos I a XIII da Lei Federal nº 8.666 de 21/06/93 e suas alterações posteriores a qual **CONTRATANTE** e **CONTRATADA** estão sujeitas.

CLÁUSULA III - DO OBJETO

O presente Contrato tem por objeto a **CONTRATAÇÃO DE EMPRESA ESPECIALIZADA PARA A EXECUÇÃO DOS SERVIÇOS DE REFORMA E AMPLIAÇÃO DAS EMEF: SÃO SEBASTIÃO DA RIBEIRA – BAIXO MOJU E JOANA DAR’C – VITÓRIA DE CRISTO, LOCALIZADAS NA ZONA RURAL, EM ATENDIMENTO À REDE MUNICIPAL DE ENSINO DE MOJU/PA**, conforme especificações, quantitativos e valores dispostos em relação anexa (**ANEXO I**) a este Contrato e consoante o procedimento licitatório **TOMADA DE PREÇOS Nº 202311280014 – TP/CPL/PMM**.

CLÁUSULA IV - DA DOTAÇÃO ORÇAMENTÁRIA

4.1. Os recursos orçamentários necessários ao adimplemento das obrigações por parte da **CONTRATANTE** estão assegurados na seguinte funcional:

ORGÃO: 11 Fundo Municipal de Educação

UNIDADE ORÇAMENTÁRIA: 01 Fundo Municipal de Educação

ATIVIDADE: 12.361.0009.1.011 Construção, Ampliação e Manutenção de Unidades Escolares



PREFEITURA MUNICIPAL DE MOJU
CNPJ nº 05.105.135/0001-35
DEPARTAMENTO DE LICITAÇÕES

ELEMENTO DE DESPESA: 4.4.90.51.00 Obras e Instalações
SUBELEMENTO: 81.00 Reforma e Adaptação de Bens Imóveis

FONTE DE RECURSOS:

1.001– Recursos Ordinários
1.119 – Outras Transferências de Recursos do FNDE
1.120 – Transferências de Convênios - Educação

ORGÃO: 12 Fundo Municipal de Educação Básica
UNIDADE ORÇAMENTÁRIA: 01 Fundo Municipal de Educação Básica
ATIVIDADE: 12.361.0009.1.010 Estruturação da Educação
ELEMENTO DE DESPESA: 4.4.90.51.00 Obras e Instalações
SUBELEMENTO: 81.00 Reforma e Adaptação de Bens Imóveis
FONTE DE RECURSOS: 1.113.0000. Transferências do FUNDEB 30%

4.2 Os valores poderão ser suplementados com base na legislação orçamentária municipal.

4.3. As despesas para o exercício futuro correrão à conta das dotações orçamentárias indicadas em termo aditivo ou apostilamento.

CLÁUSULA V - DO PREÇO

5.1. Pela execução dos serviços, objeto deste Contrato, a **CONTRATANTE** pagará à **CONTRATADA** o valor global de **R\$ XXX.XXX,XX (XXXXXXX)**, referente aos **Lotes: XXXXX – Valor R\$ XXXXX**, conforme Proposta de Preço anexa a este Contrato – **ANEXO I**.

5.2. Todos os impostos, taxas e demais encargos decorrentes do presente Contrato, serão de inteira responsabilidade da **CONTRATADA**.

CLÁUSULA VI - DAS CONDIÇÕES DE PAGAMENTO

6.2. O pagamento deverá ser realizado em até 30 (trinta) dias, contados a partir da data da apresentação da nota fiscal, bem como o atesto da prestação dos serviços pelo fiscal do contrato, mediante entrega da Nota Fiscal, em 02 (duas) vias junto à Secretaria Municipal de Finanças, mediante:

- a) Nota fiscal/Fatura deve apresentar discriminação resumida dos serviços executados, período da medição, número da licitação, número do Termo de Contrato e/ou Convênio, observação das normas constantes na Instrução Normativa RFB nº 971/2009 e alterações, sem rasuras e/ou entrelinhas.
- b) Cópia da Guia de Recolhimento da Previdência Social – GPS do período de execução do serviço, devidamente quitada e autenticada, acompanhada do Relatório GFIP/SEFIP, com recolhimentos na matrícula CEI da obra.
- c) Cópia da Guia de Recolhimento do Fundo de Garantia por Tempo de Serviço – FGTS, do período de execução do serviço, devidamente quitada e autenticada, acompanhada do Relatório Analítico da GRF.
- d) A **CONTRATADA** deverá emitir Nota Fiscal, Fatura ou Recibo de acordo com o estabelecido na Instrução Normativa da Receita Federal do Brasil nº 971, de 13 de novembro de 2009, e demais alterações.

6.2. A Prefeitura Municipal reserva-se no direito de recusar o a realizar o pagamento, se no ato da verificação e atesto pelo fiscal, o mesmo observar que os serviços não estão de acordo com as especificações apresentadas, devendo ser relato o fato por escrito. O pagamento só será realizado após as devidas correções pela contratada.

6.3. Havendo erro na nota fiscal/fatura ou circunstância que impeça a liquidação da despesa, a nota fiscal/fatura será devolvida à **CONTRATADA** e o pagamento ficará pendente, até que a mesma providencie as medidas saneadoras.



PREFEITURA MUNICIPAL DE MOJU
CNPJ nº 05.105.135/0001-35
DEPARTAMENTO DE LICITAÇÕES

- 6.4.** O prazo para pagamento iniciar-se-á após a regularização da situação ou reapresentação do documento fiscal, fato esse que não poderá acarretar qualquer ônus adicional para a **CONTRATANTE**, nem deverá haver prejuízo no fornecimento pela **CONTRATADA**.
- 6.5.** A **CONTRATANTE** poderá deduzir do montante a pagar os valores correspondentes a eventuais multas e/ou indenizações devidas pela **CONTRATADA**.

CLÁUSULA VII – DA ALTERAÇÃO DO CONTRATO

- 7.1.** O presente contrato poderá ser alterado unilateralmente pela **CONTRATANTE** quando da ocorrência das hipóteses previstas no Artigo 65, I, da Lei Federal nº. 8.666/1993.
- 7.2.** O contrato poderá ainda ser modificado através de acordo entre os contratantes quando ocorrerem as hipóteses previstas no artigo 65, II, da Lei 8.666/1993.
- 7.3.** A **CONTRATADA** fica obrigada a aceitar, nas mesmas condições contratuais, os acréscimos ou supressões que se fizerem na obra, até 25% (vinte e cinco por cento) do valor inicial atualizado do contrato, e, no caso de reforma de edifício ou equipamento, até o limite de 50% (cinquenta por cento), nos termos do artigo 65, § 1º, da Lei Federal nº 8.666/1993.

CLÁUSULA VIII - DAS OBRIGAÇÕES

8.1. DA CONTRATANTE:

- 8.1.1.** Acompanhar e supervisionar a execução da obra, objeto deste Contrato, através do Fiscal do Contrato designado pela Administração, denunciando quaisquer irregularidades constatadas.
- 8.1.2.** Efetuar o pagamento conforme o acordado e previsto na Cláusula VI deste instrumento.

8.2. A CONTRATADA compromete-se a:

- 8.2.1.** Executar a obra, objeto do presente Contrato, em tempo hábil, e em conformidade com a demanda repassada pela **CONTRATANTE**.
- 8.2.2.** Responder pela qualidade e garantia dos serviços executados, obedecendo rigorosamente às regras contidas no procedimento licitatório **TOMADA DE PREÇOS Nº 202311280014 – TP/CPL/PMM**.
- 8.2.3.** Providenciar a imediata correção das deficiências, falhas ou irregularidades apontadas pela **CONTRATANTE**, na execução da obra, objeto deste Contrato.
- 8.2.4.** Responder pelos encargos trabalhistas, previdenciários, fiscais e comerciais resultantes da execução deste Contrato.

CLÁUSULA IX - DA RESPONSABILIDADE

- 9.1.** A empresa contratada é responsável, com exclusividade, pela execução do objeto deste contrato, respondendo pelos danos que por si, seus prepostos, ou empregados causarem por dolo ou culpa à **CONTRATANTE**.

CLÁUSULA X - DAS PENALIDADES

- 10.1.** As penalidades a serem aplicadas em caso de descumprimento das obrigações pela **CONTRATADA** são as previstas na Lei Federal nº 8.666 de 21.06.93, em seu Capítulo IV, assim considerando:
- a)** Advertência;
 - b)** Multa de 5% (cinco por cento) sobre o valor da parcela inadimplida, por infração de qualquer cláusula ou condição contratual;
 - c)** Suspensão temporária de participação em licitações no âmbito da Administração Pública Municipal, com impedimento de contratar com essa Administração, por prazo não superior a dois (02) anos;
 - d)** Rescisão unilateral do contrato, pelos motivos descritos no artigo 78, do mesmo Diploma Legal.

CLÁUSULA XI - DA RESCISÃO

- 11.1.** O presente Contrato Administrativo poderá ser rescindido:



PREFEITURA MUNICIPAL DE MOJU
CNPJ nº 05.105.135/0001-35
DEPARTAMENTO DE LICITAÇÕES

- a) Unilateralmente, nos casos enumerados nos incisos I a XII e XVII, do art. 78, da Lei Federal nº 8.666, de 21.06.93;
- b) Amigavelmente, por acordo entre as partes, reduzida a termo no processo de Dispensa de Licitação;
- c) Judicialmente, nos termos da Legislação processual.

CLÁUSULA XII- DA VIGÊNCIA

- 12.1. O prazo de vigência do contrato será de **12 (Doze) meses**, contados a partir da publicação do mesmo;
- 12.2. O prazo para execução da obra será de **XX (XXXXX) dias**, contados a partir da Ordem de Serviço;
- 12.3. Os prazos de início de etapa de execução, de conclusão e de entrega poderão ser prorrogados, desde que devidamente justificados e com base nos motivos apontados no art. 57, § 1º, incisos I a VI, da Lei Federal nº 8.666/1993.

CLÁUSULA XIII - DA FISCALIZAÇÃO DO CONTRATO

13.1. A administração e fiscalização do presente Contrato caberá aos Srs. **FLÁVIO PINTO DE OLIVEIRA VASCONCELOS**, Arquiteto e Urbanista CAU nº A87095-1 e **EDMILSON SOUZA**, Engenheiro Civil CREA/PA nº 151608875-1, neste ato devidamente designados pela Administração Municipal como **Fiscal de Contrato**.

CLÁUSULA XIV - DO REAJUSTE

- 14.1 Só será admitido o reajuste de preços após decorrido o prazo de 12 (doze) meses contados a partir da data da apresentação da proposta, desde que o contratado não tenha dado causa ao atraso no cronograma físico da obra, e após a análise dos setores competentes sobre a admissibilidade.
- 14.2 O interessado deverá formalizar o pedido de reajuste juntamente com o pedido de pagamento da nota fiscal/fatura dos valores passíveis de reajuste, sob pena de preclusão lógica do direito.
- 14.3 O índice a ser aplicado deverá ser o INCC-M, da Fundação Getúlio Vargas.
- 14.4 Para cálculo do reajuste aplicar-se-á a seguinte fórmula:

$R = Pi \times li - I0$ onde:

R = valor do reajustamento;

Pi = preço inicial dos serviços a serem reajustados;

li = índice nacional da Construção Civil–INCC- M, publicado pela Fundação Getúlio Vargas – FGV no 13º mês, contados da data da apresentação da proposta.

I0 = índice publicado pela Fundação Getúlio Vargas – FGV, referente ao mês da apresentação da proposta.

CLÁUSULA XV: DA PUBLICAÇÃO

15.1. O presente Contrato será publicado em extrato, no Diário Oficial da União, Jornal de Grande Circulação, mural da Prefeitura Municipal e Portal de Transparência Municipal, após sua assinatura.

CLÁUSULA XVI - DO FORO

16.1. Para a solução de quaisquer dúvidas, litígios ou questões decorrentes deste Contrato Administrativo, fica declarado competente o Foro da Comarca de Moju, Estado do Pará, com renúncia expressa a qualquer outro, por mais privilegiado que seja.

E por estarem assim, justas e Contratadas, firmam o presente Termo em 03 (três) vias de igual teor e forma, na presença de 02 (duas) testemunhas abaixo assinadas, para que produza os efeitos legais.

Moju/PA, XX de XXXXX de 2023.



PREFEITURA MUNICIPAL DE MOJU
CNPJ nº 05.105.135/0001-35
DEPARTAMENTO DE LICITAÇÕES

MARIA NILMA SILVA DE LIMA
PREFEITURA MUNICIPAL DE MOJU
CONTRATANTE

SANDRA HELENA ATAÍDE DE LIMA
SECRETARIA MUNICIPAL DE EDUCAÇÃO
CONTRATANTE

XXXXXXXXXXXXXXXXXXXXXXXXXXXXXXXXXXXX
CONTRATADA

TESTEMUNHAS:

1 _____

Nome:

Ci:

2 _____

Nome:

Ci: